



РЕПУБЛИКА ЦРНА ГОРА
Завод за статистику

MONSTAT

Попис становништва, домаћинства и станова у 2003.

СТАНОВНИШТВО



УПОРЕДНИ ПРЕГЛЕД БРОЈА СТАНОВНИКА

1948, 1953, 1961, 1971, 1981, 1991. и 2003.

Подаци по насељима



Подгорица, септембар 2005.

РЕПУБЛИКА ЦРНА ГОРА
Завод за статистику

Попис становништва, домаћинства и станова у 2003.

СТАНОВНИШТВО

УПОРЕДНИ ПРЕГЛЕД БРОЈА СТАНОВНИКА
1948, 1953, 1961, 1971, 1981, 1991. и 2003.

Подаци по насељима



Подгорица, септембар 2005.

Издаје:

Завод за статистику
Републике Црне Горе
IV Пролетерске 2, Подгорица

За издавача:

Илија Станишић, Директор

Уредио:

Рајко Лаковић



Штампа: НЈП “ПОБЈЕДА”

Тираж: 300 примјерака

ПРЕДГОВОР

У овој књизи Завод за статистику Црне Горе даје упоредни преглед броја становника из пописа: (1948, 1953, 1961, 1971, 1981, 1991. и 2003. године).

Подаци су дати за Републику Црну Гору, општине и насеља према важећој административно - територијалној подјели и стању на дан 1. јануара 2003. године.

Сва градска насеља обиљежена су ознаком "г", којом су одвојена од насеља означених као "**остала**".

Осим у штампаном облику, исти подаци биће доступни најширем кругу корисника и на другим медијима (CD, INTERNET итд.).

Подгорица, септембар 2005. године

ДИРЕКТОР,

Илија Станишић

САДРЖАЈ

| | | | |
|---|----|-------------------|----|
| Предговор | 3 | | |
| Методолошка објашњења | 7 | | |
| Картограм: Насеља Републике Црне Горе према популационој величини, по попису 2003.године | 9 | | |
| Картограм: Пораст – пад броја становника насеља Републике Црне Горе у периоду 1991-2003. године | 11 | | |
| Упоредни преглед броја становника 1948, 1953, 1961, 1971, 1981, 1991и 2003. године - За Републику Црну Гору и општине - | 14 | | |
| Упоредни преглед броја становника 1948, 1953, 1961, 1971, 1981, 1991и 2003. године | | | |
| Андрејевица | 16 | Никшић | 48 |
| Бар | 18 | Плав | 54 |
| Беране | 22 | Плужине | 56 |
| Бијело Поље | 26 | Пљевља | 58 |
| Будва | 30 | Подгорица | 66 |
| Даниловград | 32 | Рожаје | 72 |
| Жабљак | 36 | Тиват | 74 |
| Колашин | 38 | Улцињ | 76 |
| Котор | 42 | Херцег Нови | 78 |
| Мојковац | 46 | Цетиње | 80 |
| | | Шавник | 84 |

МЕТОДОЛОШКА ОБЈАШЊЕЊА

Упоредни преглед броја становника односи се на укупно, односно стално становништво које чине лица стално настањена на територији Републике Црне Горе.

Подаци су приказани према територијалном стању на дан 1. јануара 2003.године, што значи да је становништво насеља код којих је било територијалних промјена између појединих пописа приказано према територијалном стању у вријеме последњег пописа.

Иако је у свих седам пописа становништво пописивано по концепцији сталног становништва, у појединим пописима је долазило до одређених методолошких измјена, због којих наведени подаци нијесу у потпуности упоредиви.

У попису 2003.године примијењене су међународне препоруке (Recommendations for the 2000 Censuses of Population and Housing in the ECE Region, New York and Geneva, 1998.), на основу којих су извршене неке значајније измјене.

За разлику од пописа 1991.године, када су у стално становништво поред становништва у земљи, били укључени и сви црногорски грађани који су радили или боравили (као чланови породице) у иностранству, у попису 2003.године у стално становништво укључена су само лица на раду или боравку у иностранству краћем од једне године. У складу с тим, страни држављани који су радили или боравили у Републици Црној Гори годину дана и дуже укључени су у стално становништво, док у попису 1991.године страни држављани на раду-боравку у нашој земљи нијесу били укључени у стално становништво.

У пописима становништва 1981.1991. и 2003.године становницима појединих насеља сматрана су лица која су у тим насељима стално становала, тј. имала пребивалиште, без обзира да ли су се у критичном моменту пописа налазила у тим насељима или су из њих била одсутна из било ког разлога (због рада, школовања, путовања, лијечења, одслужења војног рока, издржавања казне и др.).

У пописима 1948, 1953, 1961. и 1971.године активна лица која су обављала занимање ван мјеста сталног становања, а нијесу се враћала свакодневно у то мјесто, исказана су као становници мјеста у којима су радила.

При поређењу података о броју становника појединих насеља, треба имати у виду да су у попису 2003.године избјегла лица из бивших република СФРЈ пописана као стални становници Републике Црне Горе и да су сврстана у становништво оних насеља у којима су се настанила.

Како би била олакшана могућност поређења података, број становника у пописима 1991. и 2003.године израчунат је и по "новој" и по "старој" методологији. При свођењу података пописа 2003. године на методологију пописа 1991.године, у стално становништво су укључена сва лица на раду – боравку у иностранству (без обзира на дужину боравка), а искључени су страни држављани на раду – боравку у Црној Гори.

Такође, при прерачунавању података пописа 1991. године према методологији примијењеној у попису 2003.године, у стално становништво су укључена само лица на раду – боравку у иностранству до једне године, док су искључена сва лица са боравком дужином од годину дана.

ЗНАЦИ

- нема појаве

¹⁾ ознака за напомену

г градско насеље

НАСЕЉА РЕПУБЛИКЕ ЦРНЕ ГОРЕ ПРЕМА ПОПУЛАЦИОНОЈ ВЕЛИЧИНИ, ПО ПОПИСУ 2003. ГОДИНЕ

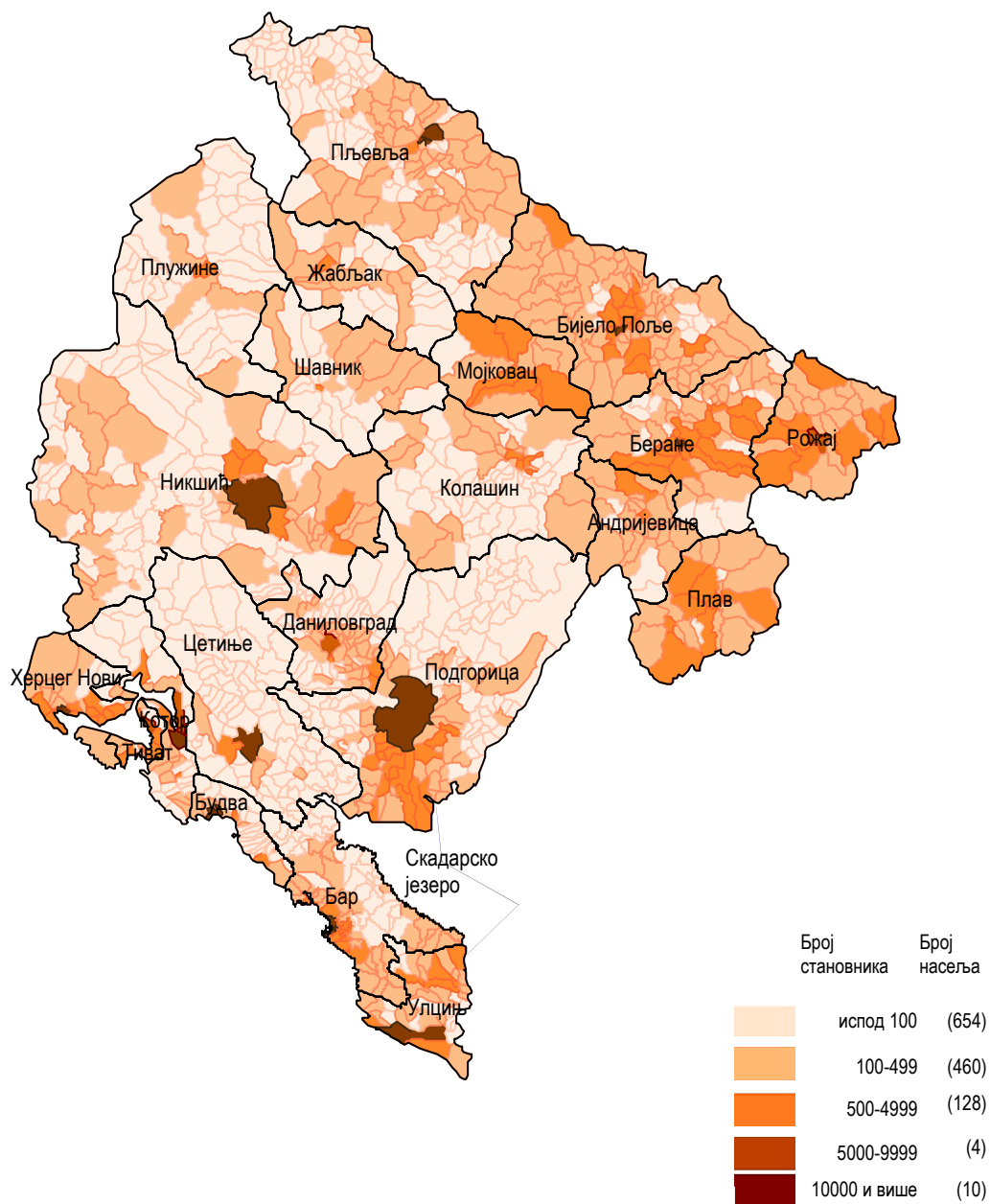

ПОРАСТ - ПАД БРОЈА СТАНОВНИКА НАСЕЉА РЕПУБЛИКЕ ЦРНЕ ГОРЕ У ПЕРИОДУ 1991 - 2003. ГОДИНЕ

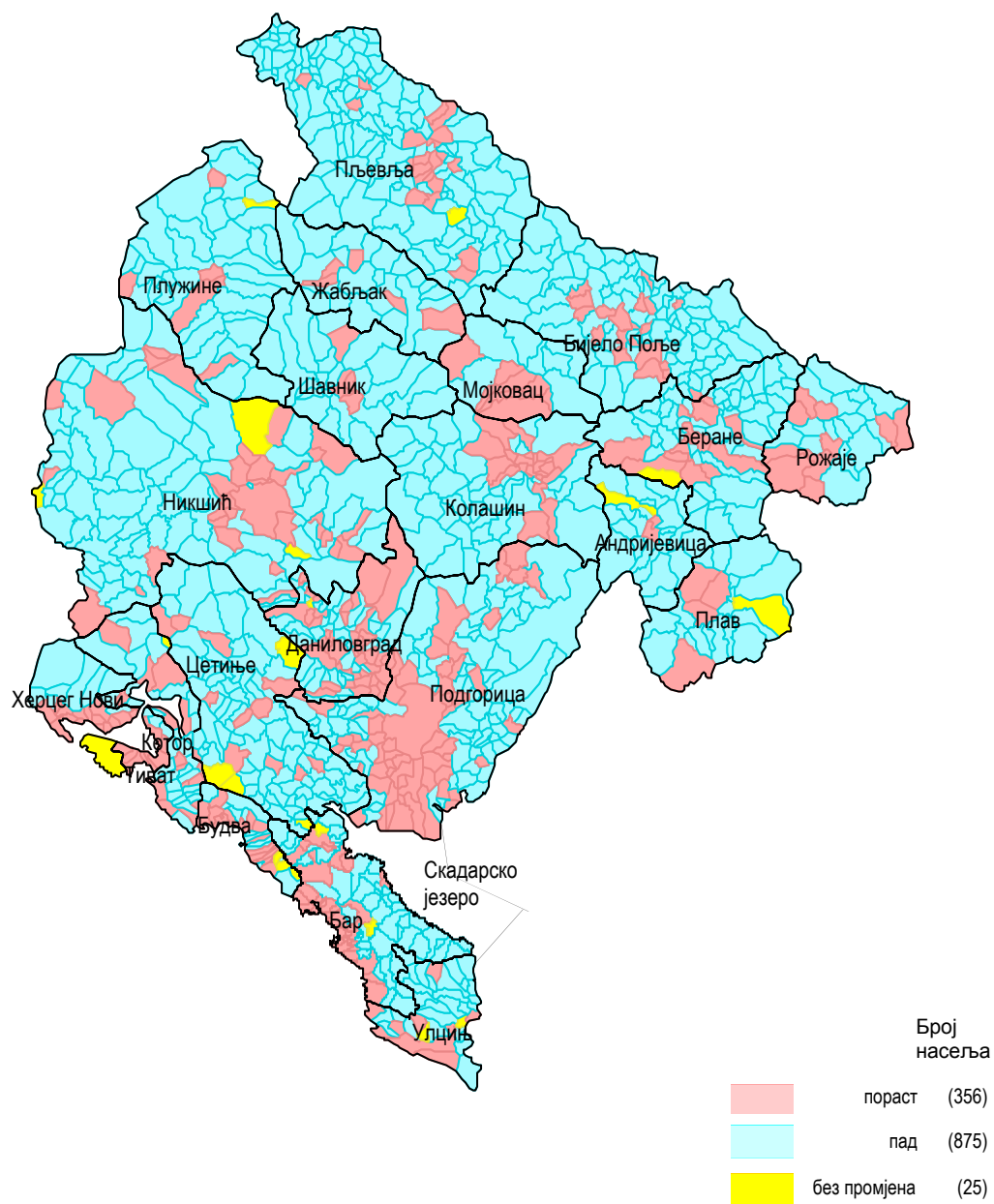

**УПОРЕДНИ ПРЕГЛЕД БРОЈА СТАНОВНИКА
1948. – 2003.**

УПОРЕДНИ ПРЕГЛЕД БРОЈА СТАНОВНИКА 1948, 1953, 1961, 1971, 1981, 1991. И 2003. ГОДИНЕ
- За Републику Црну Гору и општине -

Дио 1

| | Број становника | | | | | | | | |
|----------------------------|--------------------------------|---------------|---------------|---------------|---------------|---------------|---------------|------------------------------|---------------|
| | по методологији ранијих пописа | | | | | | | по методологији пописа 2003. | |
| | 1948 | 1953 | 1961 | 1971 | 1981 | 1991 | 2003 | 1991 | 2003 |
| Република Црна Гора | 377305 | 419950 | 471994 | 529604 | 584310 | 615035 | 673094 | 593504 | 620145 |
| Андријевица | 10067 | 10327 | 9792 | 8966 | 7712 | 6696 | 6383 | 6561 | 5785 |
| Бар | 21487 | 23009 | 24587 | 27580 | 32535 | 37321 | 45246 | 34463 | 40037 |
| Беране | 27646 | 30316 | 34280 | 40385 | 42060 | 38953 | 40821 | 37759 | 35068 |
| Бијело Поље | 36795 | 41432 | 46651 | 52598 | 55634 | 55268 | 57067 | 54590 | 50284 |
| Будва | 3825 | 4364 | 4834 | 6106 | 8632 | 11717 | 16146 | 11547 | 15909 |
| Даниловград | 16800 | 17394 | 17378 | 15073 | 14769 | 14718 | 16636 | 14585 | 16523 |
| Жабљак | 5907 | 6773 | 6564 | 6141 | 5227 | 4914 | 4239 | 4900 | 4204 |
| Колашин | 14074 | 14896 | 14882 | 13799 | 12656 | 11120 | 10043 | 11046 | 9949 |
| Котор | 14124 | 15436 | 16642 | 18917 | 20455 | 22410 | 23541 | 22137 | 22947 |
| Мојковац | 5856 | 7252 | 8832 | 9833 | 10753 | 10830 | 10280 | 10743 | 10066 |
| Никшић | 38359 | 46589 | 57399 | 66815 | 72299 | 74706 | 76677 | 73983 | 75282 |
| Плав | 15764 | 17330 | 18913 | 19542 | 19560 | 19305 | 21560 | 15998 | 13805 |
| Плужине | 8030 | 8952 | 9164 | 9078 | 6254 | 5247 | 4295 | 5221 | 4272 |
| Пљевља | 35926 | 40876 | 46677 | 46843 | 43316 | 39593 | 36913 | 39405 | 35806 |
| Подгорица | 48599 | 55669 | 72319 | 98796 | 132290 | 152025 | 179401 | 146121 | 169132 |
| Рожаје | 11047 | 12668 | 14700 | 16018 | 20227 | 22976 | 27559 | 22474 | 22693 |
| Тиват | 5030 | 5432 | 5974 | 6925 | 9315 | 11429 | 14006 | 11186 | 13630 |
| Улцињ | 12861 | 14080 | 16213 | 18955 | 21576 | 24217 | 26451 | 19861 | 20290 |
| Херцег Нови | 12482 | 13759 | 15157 | 18368 | 23258 | 27593 | 34102 | 27073 | 33034 |
| Цетиње | 25114 | 25549 | 23503 | 22024 | 20213 | 20307 | 18754 | 20171 | 18482 |
| Шавник | 7512 | 7847 | 7533 | 6842 | 5569 | 3690 | 2974 | 3680 | 2947 |

УПОРЕДНИ ПРЕГЛЕД БРОЈА СТАНОВНИКА 1948, 1953, 1961, 1971, 1981, 1991. И 2003. ГОДИНЕ
- За Републику Црну Гору и општине -

Дио 2

| | Индекси броја становника | | | | | | | |
|----------------------------|--------------------------------|--------------|--------------|--------------|--------------|--------------|--------------|------------------------------|
| | по методологији ранијих пописа | | | | | | | по методологији пописа 2003. |
| | 1953/48 | 1961/53 | 1971/61 | 1981/71 | 1991/81 | 2003/91 | 2003/48 | 2003/1991 |
| Република Црна Гора | 111,3 | 112,4 | 112,2 | 110,3 | 105,3 | 109,4 | 178,4 | 104,5 |
| Андријевица | 102,6 | 94,8 | 91,6 | 86,0 | 86,8 | 95,3 | 63,4 | 88,2 |
| Бар | 107,1 | 106,9 | 112,2 | 118,0 | 114,7 | 121,2 | 210,6 | 116,2 |
| Беране | 109,7 | 113,1 | 117,8 | 104,1 | 92,6 | 104,8 | 147,7 | 92,9 |
| Бијело Поље | 112,6 | 112,6 | 112,7 | 105,8 | 99,3 | 103,3 | 155,1 | 92,1 |
| Будва | 114,1 | 110,8 | 126,3 | 141,4 | 135,7 | 137,8 | 422,1 | 137,8 |
| Даниловград | 103,5 | 99,9 | 86,7 | 98,0 | 99,7 | 113,0 | 99,0 | 113,3 |
| Жабљак | 114,7 | 96,9 | 93,6 | 85,1 | 94,0 | 86,3 | 71,8 | 85,8 |
| Колашин | 105,8 | 99,9 | 92,7 | 91,7 | 87,9 | 90,3 | 71,4 | 90,1 |
| Котор | 109,3 | 107,8 | 113,7 | 108,1 | 109,6 | 105,0 | 166,7 | 103,7 |
| Мојковац | 123,8 | 121,8 | 111,3 | 109,4 | 100,7 | 94,9 | 175,5 | 93,7 |
| Никшић | 121,5 | 123,2 | 116,4 | 108,2 | 103,3 | 102,6 | 199,9 | 101,8 |
| Плав | 109,9 | 109,1 | 103,3 | 100,1 | 98,7 | 111,7 | 136,8 | 86,3 |
| Плужине | 111,5 | 102,4 | 99,1 | 68,9 | 83,9 | 81,9 | 53,5 | 81,8 |
| Пљевља | 113,8 | 114,2 | 100,4 | 92,5 | 91,4 | 93,2 | 102,7 | 90,9 |
| Подгорица | 114,5 | 129,9 | 136,6 | 133,9 | 114,9 | 118,0 | 369,1 | 115,7 |
| Рожаје | 114,7 | 116,0 | 109,0 | 126,3 | 113,6 | 119,9 | 249,5 | 101,0 |
| Тиват | 108,0 | 110,0 | 115,9 | 134,5 | 122,7 | 122,5 | 278,4 | 121,8 |
| Улцињ | 109,5 | 115,1 | 116,9 | 113,8 | 112,2 | 109,2 | 205,7 | 102,2 |
| Херцег Нови | 110,2 | 110,2 | 121,2 | 126,6 | 118,6 | 123,6 | 273,2 | 122,0 |
| Цетиње | 101,7 | 92,0 | 93,7 | 91,8 | 100,5 | 92,4 | 74,7 | 91,6 |
| Шавник | 104,5 | 96,0 | 90,8 | 81,4 | 66,3 | 80,6 | 39,6 | 80,1 |

УПОРЕДНИ ПРЕГЛЕД БРОЈА СТАНОВНИКА 1948, 1953, 1961, 1971, 1981, 1991. И 2003. ГОДИНЕ

Дио 1

| Назив и тип насеља | Број становника | | | | | | | | |
|--------------------|--------------------------------|--------------|-------------|-------------|-------------|-------------|-------------|------------------------------|-------------|
| | по методологији ранијих пописа | | | | | | | по методологији пописа 2003. | |
| | 1948 | 1953 | 1961 | 1971 | 1981 | 1991 | 2003 | 1991 | 2003 |
| Андријевица | 10067 | 10327 | 9792 | 8966 | 7712 | 6696 | 6383 | 6561 | 5785 |
| Андријевица г | 894 | 899 | 1007 | 994 | 941 | 933 | 1193 | 923 | 1073 |
| Анцелати | 117 | 139 | 119 | 144 | 95 | 164 | 146 | 164 | 134 |
| Божићи | 374 | 368 | 375 | 316 | 342 | 223 | 292 | 221 | 250 |
| Бојовићи | 192 | 195 | 144 | 157 | 155 | 131 | 137 | 130 | 128 |
| Гњио Поток | 325 | 281 | 281 | 262 | 199 | 180 | 118 | 178 | 111 |
| Горње Луге | 239 | 261 | 239 | 199 | 163 | 171 | 165 | 170 | 150 |
| Грачаница | 870 | 906 | 787 | 736 | 558 | 397 | 336 | 397 | 307 |
| Дулипоље | 653 | 560 | 532 | 465 | 309 | 242 | 135 | 230 | 134 |
| Ђулићи | 317 | 303 | 252 | 223 | 181 | 153 | 130 | 152 | 130 |
| Забрђе | 426 | 416 | 414 | 395 | 357 | 318 | 342 | 311 | 302 |
| Јошаница | 435 | 513 | 506 | 433 | 333 | 219 | 166 | 215 | 162 |
| Кошутини | 373 | 408 | 326 | 308 | 235 | 188 | 143 | 185 | 143 |
| Краље | 426 | 384 | 351 | 298 | 269 | 279 | 268 | 263 | 228 |
| Кути | 180 | 182 | 177 | 132 | 95 | 75 | 49 | 75 | 49 |
| Обло Брдо | 216 | 292 | 235 | 205 | 173 | 138 | 69 | 138 | 69 |
| Присоја | 442 | 466 | 494 | 393 | 385 | 384 | 387 | 384 | 348 |
| Ријека Марсенића | 392 | 412 | 468 | 432 | 404 | 394 | 414 | 390 | 353 |
| Сеоца | 475 | 446 | 445 | 409 | 434 | 283 | 125 | 271 | 117 |
| Сјеножета | 186 | 229 | 214 | 178 | 151 | 120 | 121 | 116 | 95 |
| Слатина | 396 | 447 | 418 | 407 | 392 | 405 | 419 | 405 | 405 |
| Трепча | 481 | 480 | 399 | 392 | 330 | 264 | 267 | 254 | 238 |
| Трешњево | 798 | 825 | 761 | 719 | 649 | 623 | 600 | 577 | 539 |
| Улотина | 485 | 515 | 502 | 487 | 373 | 292 | 284 | 292 | 243 |
| Цецуни | 375 | 400 | 346 | 282 | 189 | 120 | 77 | 120 | 77 |

УПОРЕДНИ ПРЕГЛЕД БРОЈА СТАНОВНИКА 1948, 1953, 1961, 1971, 1981, 1991. И 2003. ГОДИНЕ

Дио 2

| Назив и тип насеља | Индекси броја становника | | | | | | | |
|--------------------|--------------------------------|-------------|-------------|-------------|-------------|-------------|-------------|------------------------------|
| | по методологији ранијих пописа | | | | | | | по методологији пописа 2003. |
| | 1953/48 | 1961/53 | 1971/61 | 1981/71 | 1991/81 | 2003/91 | 2003/48 | 2003/1991 |
| Андријевица | 102.6 | 94.8 | 91.6 | 86.0 | 86.8 | 95.3 | 63.4 | 88.2 |
| Андријевица г | 100.6 | 112.0 | 98.7 | 94.7 | 99.1 | 127.9 | 133.4 | 116.3 |
| Анџелати | 118.8 | 85.6 | 121.0 | 66.0 | 172.6 | 89.0 | 124.8 | 81.7 |
| Божићи | 98.4 | 101.9 | 84.3 | 108.2 | 65.2 | 130.9 | 78.1 | 113.1 |
| Бојовићи | 101.6 | 73.8 | 109.0 | 98.7 | 84.5 | 104.6 | 71.4 | 98.5 |
| Гњили Поток | 86.5 | 100.0 | 93.2 | 76.0 | 90.5 | 65.6 | 36.3 | 62.4 |
| Горње Луге | 109.2 | 91.6 | 83.3 | 81.9 | 104.9 | 96.5 | 69.0 | 88.2 |
| Грачаница | 104.1 | 86.9 | 93.5 | 75.8 | 71.1 | 84.6 | 38.6 | 77.3 |
| Дулипоље | 85.8 | 95.0 | 87.4 | 66.5 | 78.3 | 55.8 | 20.7 | 58.3 |
| Ђулићи | 95.6 | 83.2 | 88.5 | 81.2 | 84.5 | 85.0 | 41.0 | 85.5 |
| Забрђе | 97.7 | 99.5 | 95.4 | 90.4 | 89.1 | 107.5 | 80.3 | 97.1 |
| Јошаница | 117.9 | 98.6 | 85.6 | 76.9 | 65.8 | 75.8 | 38.2 | 75.3 |
| Кошутини | 109.4 | 79.9 | 94.5 | 76.3 | 80.0 | 76.1 | 38.3 | 77.3 |
| Краље | 90.1 | 91.4 | 84.9 | 90.3 | 103.7 | 96.1 | 62.9 | 86.7 |
| Кути | 101.1 | 97.3 | 74.6 | 72.0 | 78.9 | 65.3 | 27.2 | 65.3 |
| Обло Брдо | 135.2 | 80.5 | 87.2 | 84.4 | 79.8 | 50.0 | 31.9 | 50.0 |
| Присоја | 105.4 | 106.0 | 79.6 | 98.0 | 99.7 | 100.8 | 87.6 | 90.6 |
| Ријека Марсенића | 105.1 | 113.6 | 92.3 | 93.5 | 97.5 | 105.1 | 105.6 | 90.5 |
| Сеоца | 93.9 | 99.8 | 91.9 | 106.1 | 65.2 | 44.2 | 26.3 | 43.2 |
| Сјеножета | 123.1 | 93.4 | 83.2 | 84.8 | 79.5 | 100.8 | 65.1 | 81.9 |
| Слатина | 112.9 | 93.5 | 97.4 | 96.3 | 103.3 | 103.5 | 105.8 | 100.0 |
| Трепча | 99.8 | 83.1 | 98.2 | 84.2 | 80.0 | 101.1 | 55.5 | 93.7 |
| Трешњево | 103.4 | 92.2 | 94.5 | 90.3 | 96.0 | 96.3 | 75.2 | 93.4 |
| Улотина | 106.2 | 97.5 | 97.0 | 76.6 | 78.3 | 97.3 | 58.6 | 83.2 |
| Цецуни | 106.7 | 86.5 | 81.5 | 67.0 | 63.5 | 64.2 | 20.5 | 64.2 |

УПОРЕДНИ ПРЕГЛЕД БРОЈА СТАНОВНИКА 1948, 1953, 1961, 1971, 1981, 1991. И 2003. ГОДИНЕ

Дио 1

| Назив и тип насеља | Број становника | | | | | | | | |
|--------------------|--------------------------------|--------------|--------------|--------------|--------------|--------------|--------------|------------------------------|--------------|
| | по методологији ранијих пописа | | | | | | | по методологији пописа 2003. | |
| | 1948 | 1953 | 1961 | 1971 | 1981 | 1991 | 2003 | 1991 | 2003 |
| Бар | 21487 | 23009 | 24587 | 27580 | 32535 | 37321 | 45246 | 34463 | 40037 |
| Арбнеж | 535 | 556 | 603 | 606 | 650 | 725 | 735 | 564 | 399 |
| Бар | 897 | 1113 | 2184 | 3612 | 6742 | 10971 | 14059 | 10848 | 13719 |
| Бартула | 226 | 280 | 298 | 294 | 301 | 400 | 476 | 377 | 355 |
| Беса | 152 | 167 | 179 | 235 | 246 | 272 | 320 | 189 | 67 |
| Бјелиши | 441 | 639 | 529 | 983 | 671 | 790 | 1082 | 771 | 1042 |
| Бобовиште | 318 | 354 | 412 | 470 | 490 | 553 | 573 | 334 | 230 |
| Бољевићи | 365 | 375 | 359 | 339 | 215 | 194 | 208 | 194 | 204 |
| Браћени | 38 | 36 | 66 | 55 | 31 | 22 | 19 | 22 | 19 |
| Бријега | 89 | 84 | 71 | 53 | 20 | 12 | 6 | 12 | 6 |
| Брца | 116 | 112 | 128 | 157 | 205 | 141 | 216 | 141 | 214 |
| Буковик | 175 | 201 | 240 | 141 | 121 | 95 | 90 | 95 | 90 |
| Буртаиши | 500 | 581 | 757 | 1241 | 2660 | 2835 | 3202 | 2750 | 3013 |
| Велембуси | 85 | 89 | 117 | 115 | 81 | 635 | 926 | 605 | 884 |
| Велики Микулићи | 230 | 212 | 192 | 172 | 86 | 28 | - | 28 | - |
| Велики Острос | 601 | 575 | 611 | 638 | 639 | 623 | 654 | 560 | 416 |
| Веља Горана | 478 | 511 | 548 | 567 | 602 | 515 | 466 | 450 | 386 |
| Веље Село | 300 | 356 | 353 | 344 | 378 | 348 | 365 | 302 | 271 |
| Вирпазар | 223 | 323 | 324 | 383 | 412 | 409 | 349 | 407 | 337 |
| Глухи До | 718 | 703 | 675 | 470 | 329 | 159 | 146 | 158 | 176 |
| Годиње | 371 | 335 | 236 | 225 | 79 | 41 | 60 | 41 | 60 |
| Горња Бриска | 121 | 139 | 143 | 137 | 85 | 92 | 53 | 45 | 20 |
| Горњи Брчели | 241 | 248 | 192 | 140 | 76 | 33 | 40 | 33 | 40 |
| Горњи Мурићи | 101 | 95 | 155 | 114 | 96 | 124 | 108 | 71 | 25 |
| Грдовићи | 228 | 239 | 262 | 263 | 293 | 309 | 322 | 240 | 188 |
| Гурза | 74 | 87 | 47 | 39 | 26 | 15 | 7 | 9 | - |
| Дабезићи | 300 | 312 | 319 | 322 | 307 | 299 | 262 | 211 | 146 |
| Дедићи | 110 | 114 | 118 | 51 | 22 | 12 | 3 | 12 | 3 |
| Добра Вода | 588 | 643 | 676 | 672 | 775 | 850 | 1138 | 802 | 995 |
| Доња Бриска | 99 | 116 | 109 | 129 | 130 | 145 | 134 | 90 | 46 |
| Доњи Брчели | 138 | 117 | 84 | 56 | 46 | 33 | 37 | 32 | 37 |
| Доњи Мурићи | 232 | 249 | 246 | 260 | 312 | 367 | 492 | 279 | 125 |
| Драчевица | 118 | 117 | 105 | 72 | 37 | 9 | 8 | 6 | 8 |
| Дупило | 238 | 245 | 228 | 145 | 115 | 42 | 65 | 40 | 64 |
| Ђенђиновићи | 55 | 57 | 78 | 32 | 140 | 163 | 264 | 151 | 268 |
| Ђуравци | 86 | 81 | 74 | 64 | 36 | 36 | 11 | 22 | 11 |
| Ђурмани | 55 | 53 | 37 | 85 | 85 | 140 | 211 | 139 | 210 |
| Заграђе | 58 | 44 | 43 | 38 | 23 | 114 | 199 | 105 | 192 |
| Заљево | 582 | 613 | 686 | 719 | 684 | 641 | 758 | 549 | 648 |
| Занковићи | 48 | 67 | 71 | 134 | 131 | 196 | 254 | 185 | 249 |
| Зграде | 74 | 91 | 70 | 123 | 276 | 326 | 524 | 325 | 518 |
| Зупци | 362 | 334 | 310 | 297 | 251 | 186 | 215 | 173 | 145 |
| Караникићи | 99 | 104 | 98 | 57 | 30 | 20 | 15 | 16 | 5 |
| Комарно | 258 | 233 | 159 | 108 | 62 | 37 | 26 | 37 | 26 |
| Коштањица | 402 | 517 | 551 | 564 | 609 | 510 | 317 | 398 | 216 |
| Крњице | 336 | 331 | 288 | 216 | 108 | 57 | 26 | 55 | 26 |
| Крушевица | 69 | 65 | 35 | 23 | 18 | 6 | 1 | 6 | 1 |
| Куње | 427 | 407 | 453 | 488 | 493 | 416 | 570 | 337 | 469 |
| Ливари | 323 | 326 | 297 | 297 | 231 | 166 | 127 | 151 | 94 |
| Лимљани | 697 | 721 | 636 | 525 | 316 | 155 | 133 | 154 | 133 |
| Лукићи | 89 | 76 | 70 | 54 | 25 | 12 | - | 12 | - |
| Мала Горана | 165 | 158 | 167 | 191 | 170 | 177 | 160 | 160 | 137 |

УПОРЕДНИ ПРЕГЛЕД БРОЈА СТАНОВНИКА 1948, 1953, 1961, 1971, 1981, 1991. И 2003. ГОДИНЕ

Дио 2

| Назив и тип насеља | Индекси броја становника | | | | | | | |
|--------------------|--------------------------------|--------------|--------------|--------------|--------------|--------------|--------------|------------------------------|
| | по методологији ранијих пописа | | | | | | | по методологији пописа 2003. |
| | 1953/48 | 1961/53 | 1971/61 | 1981/71 | 1991/81 | 2003/91 | 2003/48 | 2003/1991 |
| Бар | 107.1 | 106.9 | 112.2 | 118.0 | 114.7 | 121.2 | 210.6 | 116.2 |
| Арбнеж | 103.9 | 108.5 | 100.5 | 107.3 | 111.5 | 101.4 | 137.4 | 70.7 |
| Бар | 124.1 | 196.2 | 165.4 | 186.7 | 162.7 | 128.1 | 1567.3 | 126.5 |
| Бартула | 123.9 | 106.4 | 98.7 | 102.4 | 132.9 | 119.0 | 210.6 | 94.2 |
| Беса | 109.9 | 107.2 | 131.3 | 104.7 | 110.6 | 117.6 | 210.5 | 35.4 |
| Бјелиши | 144.9 | 82.8 | 185.8 | 68.3 | 117.7 | 137.0 | 245.4 | 135.1 |
| Бобовиште | 111.3 | 116.4 | 114.1 | 104.3 | 112.9 | 103.6 | 180.2 | 68.9 |
| Бољевићи | 102.7 | 95.7 | 94.4 | 63.4 | 90.2 | 107.2 | 57.0 | 105.2 |
| Браћени | 94.7 | 183.3 | 83.3 | 56.4 | 71.0 | 86.4 | 50.0 | 86.4 |
| Бријега | 94.4 | 84.5 | 74.6 | 37.7 | 60.0 | 50.0 | 6.7 | 50.0 |
| Брца | 96.6 | 114.3 | 122.7 | 130.6 | 68.8 | 153.2 | 186.2 | 151.8 |
| Буковик | 114.9 | 119.4 | 58.8 | 85.8 | 78.5 | 94.7 | 51.4 | 94.7 |
| Буртаиши | 116.2 | 130.3 | 163.9 | 214.3 | 106.6 | 112.9 | 640.4 | 109.6 |
| Велембуси | 104.7 | 131.5 | 98.3 | 70.4 | 784.0 | 145.8 | 1089.4 | 146.1 |
| Велики Микулићи | 92.2 | 90.6 | 89.6 | 50.0 | 32.6 | - | - | - |
| Велики Острос | 95.7 | 106.3 | 104.4 | 100.2 | 97.5 | 105.0 | 108.8 | 74.3 |
| Веља Горана | 106.9 | 107.2 | 103.5 | 106.2 | 85.5 | 90.5 | 97.5 | 85.8 |
| Веље Село | 118.7 | 99.2 | 97.5 | 109.9 | 92.1 | 104.9 | 121.7 | 89.7 |
| Вирпазар | 144.8 | 100.3 | 118.2 | 107.6 | 99.3 | 85.3 | 156.5 | 82.8 |
| Глухи До | 97.9 | 96.0 | 69.6 | 70.0 | 48.3 | 91.8 | 20.3 | 111.4 |
| Годиње | 90.3 | 70.4 | 95.3 | 35.1 | 51.9 | 146.3 | 16.2 | 146.3 |
| Горња Бриска | 114.9 | 102.9 | 95.8 | 62.0 | 108.2 | 57.6 | 43.8 | 44.4 |
| Горњи Брчели | 102.9 | 77.4 | 72.9 | 54.3 | 43.4 | 121.2 | 16.6 | 121.2 |
| Горњи Мурићи | 94.1 | 163.2 | 73.5 | 84.2 | 129.2 | 87.1 | 106.9 | 35.2 |
| Грдовићи | 104.8 | 109.6 | 100.4 | 111.4 | 105.5 | 104.2 | 141.2 | 78.3 |
| Гурза | 117.6 | 54.0 | 83.0 | 66.7 | 57.7 | 46.7 | 9.5 | - |
| Дабезићи | 104.0 | 102.2 | 100.9 | 95.3 | 97.4 | 87.6 | 87.3 | 69.2 |
| Дедићи | 103.6 | 103.5 | 43.2 | 43.1 | 54.5 | 25.0 | 2.7 | 25.0 |
| Добра Вода | 109.4 | 105.1 | 99.4 | 115.3 | 109.7 | 133.9 | 193.5 | 124.1 |
| Доња Бриска | 117.2 | 94.0 | 118.3 | 100.8 | 111.5 | 92.4 | 135.4 | 51.1 |
| Доњи Брчели | 84.8 | 71.8 | 66.7 | 82.1 | 71.7 | 112.1 | 26.8 | 115.6 |
| Доњи Мурићи | 107.3 | 98.8 | 105.7 | 120.0 | 117.6 | 134.1 | 212.1 | 44.8 |
| Драчевица | 99.2 | 89.7 | 68.6 | 51.4 | 24.3 | 88.9 | 6.8 | 133.3 |
| Дупило | 102.9 | 93.1 | 63.6 | 79.3 | 36.5 | 154.8 | 27.3 | 160.0 |
| Ђенђиновићи | 103.6 | 136.8 | 41.0 | 437.5 | 116.4 | 162.0 | 480.0 | 177.5 |
| Ђуравци | 94.2 | 91.4 | 86.5 | 56.3 | 100.0 | 30.6 | 12.8 | 50.0 |
| Ђурмани | 96.4 | 69.8 | 229.7 | 100.0 | 164.7 | 150.7 | 383.6 | 151.1 |
| Заграђе | 75.9 | 97.7 | 88.4 | 60.5 | 495.7 | 174.6 | 343.1 | 182.9 |
| Заљево | 105.3 | 111.9 | 104.8 | 95.1 | 93.7 | 118.3 | 130.2 | 118.0 |
| Занковићи | 139.6 | 106.0 | 188.7 | 97.8 | 149.6 | 129.6 | 529.2 | 134.6 |
| Зграде | 123.0 | 76.9 | 175.7 | 224.4 | 118.1 | 160.7 | 708.1 | 159.4 |
| Зупци | 92.3 | 92.8 | 95.8 | 84.5 | 74.1 | 115.6 | 59.4 | 83.8 |
| Караникићи | 105.1 | 94.2 | 58.2 | 52.6 | 66.7 | 75.0 | 15.2 | 31.3 |
| Комарно | 90.3 | 68.2 | 67.9 | 57.4 | 59.7 | 70.3 | 10.1 | 70.3 |
| Коштањица | 128.6 | 106.6 | 102.4 | 108.0 | 83.7 | 62.2 | 78.9 | 54.3 |
| Крњице | 98.5 | 87.0 | 75.0 | 50.0 | 52.8 | 45.6 | 7.7 | 47.3 |
| Крушевица | 94.2 | 53.8 | 65.7 | 78.3 | 33.3 | 16.7 | 1.4 | 16.7 |
| Куње | 95.3 | 111.3 | 107.7 | 101.0 | 84.4 | 137.0 | 133.5 | 139.2 |
| Ливари | 100.9 | 91.1 | 100.0 | 77.8 | 71.9 | 76.5 | 39.3 | 62.3 |
| Лимљани | 103.4 | 88.2 | 82.5 | 60.2 | 49.1 | 85.8 | 19.1 | 86.4 |
| Лукићи | 85.4 | 92.1 | 77.1 | 46.3 | 48.0 | - | - | - |
| Мала Горана | 95.8 | 105.7 | 114.4 | 89.0 | 104.1 | 90.4 | 97.0 | 85.6 |

УПОРЕДНИ ПРЕГЛЕД БРОЈА СТАНОВНИКА 1948, 1953, 1961, 1971, 1981, 1991. И 2003. ГОДИНЕ

Дио 1

| Назив и тип насеља | Број становника | | | | | | | | |
|--------------------|--------------------------------|------|------|------|------|------|------|------------------------------|------|
| | по методологији ранијих пописа | | | | | | | по методологији пописа 2003. | |
| | 1948 | 1953 | 1961 | 1971 | 1981 | 1991 | 2003 | 1991 | 2003 |
| Мали Микулићи | 54 | 44 | 35 | 9 | 5 | 2 | 2 | 2 | 2 |
| Мали Острос | 323 | 358 | 394 | 384 | 427 | 419 | 432 | 269 | 148 |
| Марстијеповићи | 70 | 65 | 68 | 47 | 25 | 16 | - | 10 | - |
| Мартићи | 521 | 530 | 564 | 641 | 682 | 705 | 575 | 484 | 357 |
| Мачуге | 92 | 91 | 63 | 25 | 7 | 4 | 6 | 4 | 6 |
| Миљевци | 51 | 47 | 35 | 17 | 152 | 241 | 351 | 226 | 351 |
| Мишићи | 111 | 114 | 126 | 149 | 144 | 148 | 255 | 148 | 253 |
| Овточичи | 359 | 335 | 277 | 225 | 149 | 142 | 57 | 142 | 57 |
| Орахово | 74 | 73 | 64 | 41 | 36 | 54 | 70 | 54 | 66 |
| Папани | 101 | 82 | 98 | 94 | 91 | 53 | 132 | 52 | 126 |
| Пелинковићи | 231 | 234 | 237 | 268 | 268 | 207 | 209 | 177 | 151 |
| Печурице | 187 | 193 | 198 | 191 | 188 | 205 | 539 | 187 | 466 |
| Пинчићи | 160 | 179 | 166 | 151 | 143 | 85 | 24 | 58 | 18 |
| Поди | 152 | 167 | 176 | 162 | 124 | 184 | 162 | 177 | 156 |
| Поље | 527 | 597 | 822 | 1072 | 1114 | 1291 | 1579 | 1254 | 1529 |
| Попратница | 93 | 88 | 67 | 50 | 27 | 9 | 9 | 9 | 9 |
| Сеоца | 438 | 432 | 321 | 233 | 113 | 49 | 31 | 49 | 31 |
| Созина | 188 | 166 | 126 | 78 | 28 | 8 | 6 | 8 | 6 |
| Сотонићи | 307 | 324 | 320 | 260 | 170 | 121 | 121 | 121 | 112 |
| Стари Бар | 1417 | 1679 | 1803 | 1559 | 1514 | 1968 | 2044 | 1934 | 1864 |
| Сустаћ | 109 | 125 | 142 | 169 | 174 | 268 | 444 | 268 | 434 |
| Сутоморе | 72 | 177 | 206 | 553 | 765 | 1123 | 1866 | 1085 | 1827 |
| Тејани | 305 | 288 | 292 | 261 | 185 | 240 | 202 | 153 | 93 |
| Томба | 333 | 355 | 431 | 661 | 899 | 1124 | 1268 | 1012 | 1087 |
| Томићи | 143 | 146 | 110 | 76 | 45 | 36 | 20 | 36 | 20 |
| Трново | 169 | 126 | 105 | 74 | 60 | 43 | 18 | 43 | 18 |
| Туђемили | 198 | 222 | 207 | 202 | 186 | 140 | 165 | 138 | 154 |
| Турчини | 104 | 97 | 114 | 94 | 55 | 27 | 6 | 27 | 6 |
| Утрг | 209 | 211 | 144 | 75 | 61 | 42 | 41 | 42 | 37 |
| Цкла | 179 | 193 | 243 | 285 | 291 | 301 | 314 | 171 | 104 |
| Челуга | 272 | 330 | 364 | 631 | 921 | 1286 | 1534 | 1164 | 1404 |
| Шушањ | 307 | 340 | 580 | 1328 | 2520 | 1324 | 2332 | 1266 | 2212 |

УПОРЕДНИ ПРЕГЛЕД БРОЈА СТАНОВНИКА 1948, 1953, 1961, 1971, 1981, 1991. И 2003. ГОДИНЕ

Дио 2

| Назив и тип насеља | Индекси броја становника | | | | | | | |
|--------------------|--------------------------------|---------|---------|---------|---------|---------|---------|------------------------------|
| | по методологији ранијих пописа | | | | | | | по методологији пописа 2003. |
| | 1953/48 | 1961/53 | 1971/61 | 1981/71 | 1991/81 | 2003/91 | 2003/48 | 2003/1991 |
| Мали Микулићи | 81.5 | 79.5 | 25.7 | 55.6 | 40.0 | 100.0 | 3.7 | 100.0 |
| Мали Острос | 110.8 | 110.1 | 97.5 | 111.2 | 98.1 | 103.1 | 133.7 | 55.0 |
| Марстијеповићи | 92.9 | 104.6 | 69.1 | 53.2 | 64.0 | - | - | - |
| Мартићи | 101.7 | 106.4 | 113.7 | 106.4 | 103.4 | 81.6 | 110.4 | 73.8 |
| Мачуге | 98.9 | 69.2 | 39.7 | 28.0 | 57.1 | 150.0 | 6.5 | 150.0 |
| Милјевци | 92.2 | 74.5 | 48.6 | 894.1 | 158.6 | 145.6 | 688.2 | 155.3 |
| Мишићи | 102.7 | 110.5 | 118.3 | 96.6 | 102.8 | 172.3 | 229.7 | 170.9 |
| Овточичи | 93.3 | 82.7 | 81.2 | 66.2 | 95.3 | 40.1 | 15.9 | 40.1 |
| Орахово | 98.6 | 87.7 | 64.1 | 87.8 | 150.0 | 129.6 | 94.6 | 122.2 |
| Папани | 81.2 | 119.5 | 95.9 | 96.8 | 58.2 | 249.1 | 130.7 | 242.3 |
| Пелинковићи | 101.3 | 101.3 | 113.1 | 100.0 | 77.2 | 101.0 | 90.5 | 85.3 |
| Печурице | 103.2 | 102.6 | 96.5 | 98.4 | 109.0 | 262.9 | 288.2 | 249.2 |
| Пинчићи | 111.9 | 92.7 | 91.0 | 94.7 | 59.4 | 28.2 | 15.0 | 31.0 |
| Под | 109.9 | 105.4 | 92.0 | 76.5 | 148.4 | 88.0 | 106.6 | 88.1 |
| Поље | 113.3 | 137.7 | 130.4 | 103.9 | 115.9 | 122.3 | 299.6 | 121.9 |
| Попратница | 94.6 | 76.1 | 74.6 | 54.0 | 33.3 | 100.0 | 9.7 | 100.0 |
| Сеоца | 98.6 | 74.3 | 72.6 | 48.5 | 43.4 | 63.3 | 7.1 | 63.3 |
| Созина | 88.3 | 75.9 | 61.9 | 35.9 | 28.6 | 75.0 | 3.2 | 75.0 |
| Сотонићи | 105.5 | 98.8 | 81.3 | 65.4 | 71.2 | 100.0 | 39.4 | 92.6 |
| Стари Бар | 118.5 | 107.4 | 86.5 | 97.1 | 130.0 | 103.9 | 144.2 | 96.4 |
| Сустаћ | 114.7 | 113.6 | 119.0 | 103.0 | 154.0 | 165.7 | 407.3 | 161.9 |
| Сутоморе | 245.8 | 116.4 | 268.4 | 138.3 | 146.8 | 166.2 | 2591.7 | 168.4 |
| Тејани | 94.4 | 101.4 | 89.4 | 70.9 | 129.7 | 84.2 | 66.2 | 60.8 |
| Томба | 106.6 | 121.4 | 153.4 | 136.0 | 125.0 | 112.8 | 380.8 | 107.4 |
| Томићи | 102.1 | 75.3 | 69.1 | 59.2 | 80.0 | 55.6 | 14.0 | 55.6 |
| Трново | 74.6 | 83.3 | 70.5 | 81.1 | 71.7 | 41.9 | 10.7 | 41.9 |
| Туђемили | 112.1 | 93.2 | 97.6 | 92.1 | 75.3 | 117.9 | 83.3 | 111.6 |
| Турчини | 93.3 | 117.5 | 82.5 | 58.5 | 49.1 | 22.2 | 5.8 | 22.2 |
| Утрг | 101.0 | 68.2 | 52.1 | 81.3 | 68.9 | 97.6 | 19.6 | 88.1 |
| Цкла | 107.8 | 125.9 | 117.3 | 102.1 | 103.4 | 104.3 | 175.4 | 60.8 |
| Челуга | 121.3 | 110.3 | 173.4 | 146.0 | 139.6 | 119.3 | 564.0 | 120.6 |
| Шушањ | 110.7 | 170.6 | 229.0 | 189.8 | 52.5 | 176.1 | 759.6 | 174.7 |

УПОРЕДНИ ПРЕГЛЕД БРОЈА СТАНОВНИКА 1948, 1953, 1961, 1971, 1981, 1991. И 2003. ГОДИНЕ

Дио 1

| Назив и тип насеља | Број становника | | | | | | | | |
|--------------------|--------------------------------|--------------|--------------|--------------|--------------|--------------|--------------|------------------------------|--------------|
| | по методологији ранијих пописа | | | | | | | по методологији пописа 2003. | |
| | 1948 | 1953 | 1961 | 1971 | 1981 | 1991 | 2003 | 1991 | 2003 |
| Беране | 27646 | 30316 | 34280 | 40385 | 42060 | 38953 | 40821 | 37759 | 35068 |
| Азане | 236 | 244 | 259 | 232 | 202 | 197 | 146 | 197 | 136 |
| Бабино | 594 | 480 | 465 | 504 | 441 | 391 | 446 | 389 | 436 |
| Бастахе | 158 | 167 | 149 | 200 | 119 | 77 | 70 | 73 | 70 |
| Беран Село | 362 | 223 | 487 | 962 | 1322 | 1286 | 1568 | 1282 | 1483 |
| Беране | 3701 | 4513 | 6969 | 11164 | 12720 | 12267 | 12651 | 11957 | 11776 |
| Бор | 248 | 308 | 367 | 357 | 397 | 323 | 317 | 315 | 243 |
| Бубање | 379 | 443 | 470 | 433 | 336 | 290 | 212 | 290 | 213 |
| Будимља | 895 | 875 | 1210 | 1450 | 1465 | 1464 | 1745 | 1451 | 1694 |
| Буче | 792 | 807 | 894 | 956 | 989 | 954 | 1048 | 942 | 1000 |
| Велиђе | 184 | 209 | 229 | 160 | 95 | 37 | 29 | 37 | 29 |
| Виница | 770 | 793 | 749 | 787 | 732 | 640 | 639 | 607 | 607 |
| Вршево | 417 | 455 | 426 | 463 | 554 | 438 | 475 | 411 | 267 |
| Вуча | 170 | 220 | 172 | 148 | 92 | 70 | 26 | 70 | 26 |
| Главаца | 305 | 313 | 298 | 255 | 203 | 146 | 130 | 144 | 126 |
| Годочелье | 273 | 292 | 335 | 354 | 354 | 284 | 343 | 259 | 229 |
| Горажде | 804 | 802 | 723 | 737 | 685 | 599 | 599 | 599 | 560 |
| Горња Врбица | 745 | 800 | 830 | 850 | 996 | 972 | 833 | 960 | 536 |
| Горње Заостро | 415 | 432 | 438 | 453 | 328 | 254 | 236 | 253 | 236 |
| Дапсићи | 734 | 810 | 736 | 768 | 734 | 728 | 779 | 717 | 728 |
| Дашча Ријека | 172 | 214 | 247 | 253 | 262 | 204 | 195 | 201 | 115 |
| Добродоле | 370 | 405 | 362 | 410 | 380 | 236 | 272 | 232 | 134 |
| Долац | 353 | 373 | 472 | 628 | 830 | 1282 | 1335 | 1274 | 1293 |
| Доња Врбица | 477 | 613 | 642 | 677 | 701 | 407 | 831 | 392 | 406 |
| Доња Ржаница | 833 | 846 | 859 | 936 | 865 | 841 | 829 | 804 | 810 |
| Доње Заостро | 221 | 259 | 245 | 245 | 200 | 150 | 149 | 150 | 149 |
| Доње Луге | 295 | 344 | 638 | 1335 | 1978 | 2012 | 2011 | 1954 | 1861 |
| Драгосава | 284 | 324 | 295 | 197 | 250 | 240 | 173 | 240 | 171 |
| Загорје | 386 | 400 | 395 | 372 | 377 | 295 | 330 | 281 | 317 |
| Заград | 311 | 327 | 319 | 280 | 155 | 69 | 55 | 69 | 55 |
| Заграђе | 536 | 524 | 454 | 467 | 428 | 318 | 296 | 316 | 280 |
| Јаворова | 225 | 285 | 270 | 255 | 225 | 193 | 170 | 183 | 117 |
| Јашовићи | 165 | 165 | 173 | 127 | 90 | 52 | 33 | 52 | 33 |
| Јоховица | 191 | 233 | 213 | 213 | 269 | 224 | 258 | 175 | 148 |
| Калица | 150 | 181 | 211 | 342 | 199 | 227 | 250 | 211 | 146 |
| Калудра | 576 | 597 | 611 | 552 | 445 | 348 | 267 | 345 | 267 |
| Крушчица | 275 | 321 | 312 | 212 | 190 | 165 | 109 | 162 | 97 |
| Курикуће | 415 | 458 | 458 | 398 | 263 | 188 | 115 | 182 | 115 |
| Лагатори | 562 | 585 | 708 | 760 | 901 | 857 | 969 | 717 | 420 |
| Лази | 386 | 436 | 461 | 311 | 251 | 130 | 99 | 130 | 99 |
| Лубнице | 490 | 650 | 644 | 545 | 368 | 244 | 256 | 243 | 245 |
| Лужац | 371 | 362 | 493 | 663 | 701 | 717 | 842 | 687 | 823 |
| Љешница | 95 | 105 | 103 | 80 | 63 | 55 | 64 | 52 | 60 |
| Маште | 356 | 354 | 305 | 271 | 243 | 216 | 210 | 209 | 206 |
| Мезгаљи | 386 | 447 | 457 | 406 | 317 | 242 | 208 | 242 | 207 |
| Муровац | 130 | 144 | 174 | 187 | 166 | 89 | 59 | 88 | 43 |
| Орах | 150 | 158 | 170 | 138 | 129 | 113 | 90 | 113 | 90 |
| Орахово | 173 | 204 | 231 | 235 | 200 | 179 | 165 | 176 | 130 |
| Пахуљ | 70 | 77 | 94 | 103 | 117 | 141 | 141 | 130 | 89 |
| Петњик | 561 | 610 | 607 | 634 | 692 | 737 | 713 | 727 | 669 |
| Петњица | 442 | 488 | 667 | 684 | 673 | 643 | 778 | 632 | 565 |
| Пешца | 278 | 292 | 413 | 938 | 1167 | 1557 | 1857 | 1501 | 1721 |

УПОРЕДНИ ПРЕГЛЕД БРОЈА СТАНОВНИКА 1948, 1953, 1961, 1971, 1981, 1991. И 2003. ГОДИНЕ

Део 2

| Назив и тип насеља | Индекси броја становника | | | | | | | |
|--------------------|--------------------------------|--------------|--------------|--------------|-------------|--------------|--------------|------------------------------|
| | по методологији ранијих пописа | | | | | | | по методологији пописа 2003. |
| | 1953/48 | 1961/53 | 1971/61 | 1981/71 | 1991/81 | 2003/91 | 2003/48 | 2003/1991 |
| Беране | 109.7 | 113.1 | 117.8 | 104.1 | 92.6 | 104.8 | 147.7 | 92.9 |
| Азане | 103.4 | 106.1 | 89.6 | 87.1 | 97.5 | 74.1 | 61.9 | 69.0 |
| Бабино | 80.8 | 96.9 | 108.4 | 87.5 | 88.7 | 114.1 | 75.1 | 112.1 |
| Бастахе | 105.7 | 89.2 | 134.2 | 59.5 | 64.7 | 90.9 | 44.3 | 95.9 |
| Беран Село | 61.6 | 218.4 | 197.5 | 137.4 | 97.3 | 121.9 | 433.1 | 115.7 |
| Беране | 121.9 | 154.4 | 160.2 | 113.9 | 96.4 | 103.1 | 341.8 | 98.5 |
| Бор | 124.2 | 119.2 | 97.3 | 111.2 | 81.4 | 98.1 | 127.8 | 77.1 |
| Бубање | 116.9 | 106.1 | 92.1 | 77.6 | 86.3 | 73.1 | 55.9 | 73.4 |
| Будимља | 97.8 | 138.3 | 119.8 | 101.0 | 99.9 | 119.2 | 195.0 | 116.7 |
| Буче | 101.9 | 110.8 | 106.9 | 103.5 | 96.5 | 109.9 | 132.3 | 106.2 |
| Велиђе | 113.6 | 109.6 | 69.9 | 59.4 | 38.9 | 78.4 | 15.8 | 78.4 |
| Виница | 103.0 | 94.5 | 105.1 | 93.0 | 87.4 | 99.8 | 83.0 | 100.0 |
| Вршево | 109.1 | 93.6 | 108.7 | 119.7 | 79.1 | 108.4 | 113.9 | 65.0 |
| Вуча | 129.4 | 78.2 | 86.0 | 62.2 | 76.1 | 37.1 | 15.3 | 37.1 |
| Главаца | 102.6 | 95.2 | 85.6 | 79.6 | 71.9 | 89.0 | 42.6 | 87.5 |
| Годочелје | 107.0 | 114.7 | 105.7 | 100.0 | 80.2 | 120.8 | 125.6 | 88.4 |
| Горажде | 99.8 | 90.1 | 101.9 | 92.9 | 87.4 | 100.0 | 74.5 | 93.5 |
| Горња Врбица | 107.4 | 103.8 | 102.4 | 117.2 | 97.6 | 85.7 | 111.8 | 55.8 |
| Горње Заостро | 104.1 | 101.4 | 103.4 | 72.4 | 77.4 | 92.9 | 56.9 | 93.3 |
| Дапсићи | 110.4 | 90.9 | 104.3 | 95.6 | 99.2 | 107.0 | 106.1 | 101.5 |
| Дашча Ријека | 124.4 | 115.4 | 102.4 | 103.6 | 77.9 | 95.6 | 113.4 | 57.2 |
| Добродоле | 109.5 | 89.4 | 113.3 | 92.7 | 62.1 | 115.3 | 73.5 | 57.8 |
| Долац | 105.7 | 126.5 | 133.1 | 132.2 | 154.5 | 104.1 | 378.2 | 101.5 |
| Доња Врбица | 128.5 | 104.7 | 105.5 | 103.5 | 58.1 | 204.2 | 174.2 | 103.6 |
| Доња Ржаница | 101.6 | 101.5 | 109.0 | 92.4 | 97.2 | 98.6 | 99.5 | 100.7 |
| Доње Заостро | 117.2 | 94.6 | 100.0 | 81.6 | 75.0 | 99.3 | 67.4 | 99.3 |
| Доње Луге | 116.6 | 185.5 | 209.2 | 148.2 | 101.7 | 100.0 | 681.7 | 95.2 |
| Драгосава | 114.1 | 91.0 | 66.8 | 126.9 | 96.0 | 72.1 | 60.9 | 71.3 |
| Загорје | 103.6 | 98.8 | 94.2 | 101.3 | 78.2 | 111.9 | 85.5 | 112.8 |
| Заград | 105.1 | 97.6 | 87.8 | 55.4 | 44.5 | 79.7 | 17.7 | 79.7 |
| Заграђе | 97.8 | 86.6 | 102.9 | 91.6 | 74.3 | 93.1 | 55.2 | 88.6 |
| Јаворова | 126.7 | 94.7 | 94.4 | 88.2 | 85.8 | 88.1 | 75.6 | 63.9 |
| Јашовићи | 100.0 | 104.8 | 73.4 | 70.9 | 57.8 | 63.5 | 20.0 | 63.5 |
| Јоховица | 122.0 | 91.4 | 100.0 | 126.3 | 83.3 | 115.2 | 135.1 | 84.6 |
| Калица | 120.7 | 116.6 | 162.1 | 58.2 | 114.1 | 110.1 | 166.7 | 69.2 |
| Калудра | 103.6 | 102.3 | 90.3 | 80.6 | 78.2 | 76.7 | 46.4 | 77.4 |
| Крушница | 116.7 | 97.2 | 67.9 | 89.6 | 86.8 | 66.1 | 39.6 | 59.9 |
| Курикуће | 110.4 | 100.0 | 86.9 | 66.1 | 71.5 | 61.2 | 27.7 | 63.2 |
| Лагатори | 104.1 | 121.0 | 107.3 | 118.6 | 95.1 | 113.1 | 172.4 | 58.6 |
| Лази | 113.0 | 105.7 | 67.5 | 80.7 | 51.8 | 76.2 | 25.6 | 76.2 |
| Лубнице | 132.7 | 99.1 | 84.6 | 67.5 | 66.3 | 104.9 | 52.2 | 100.8 |
| Лужац | 97.6 | 136.2 | 134.5 | 105.7 | 102.3 | 117.4 | 227.0 | 119.8 |
| Љешница | 110.5 | 98.1 | 77.7 | 78.8 | 87.3 | 116.4 | 67.4 | 115.4 |
| Маште | 99.4 | 86.2 | 88.9 | 89.7 | 88.9 | 97.2 | 59.0 | 98.6 |
| Мезгаљи | 115.8 | 102.2 | 88.8 | 78.1 | 76.3 | 86.0 | 53.9 | 85.5 |
| Муровац | 110.8 | 120.8 | 107.5 | 88.8 | 53.6 | 66.3 | 45.4 | 48.9 |
| Орах | 105.3 | 107.6 | 81.2 | 93.5 | 87.6 | 79.6 | 60.0 | 79.6 |
| Орахово | 117.9 | 113.2 | 101.7 | 85.1 | 89.5 | 92.2 | 95.4 | 73.9 |
| Пахуљ | 110.0 | 122.1 | 109.6 | 113.6 | 120.5 | 100.0 | 201.4 | 68.5 |
| Петњик | 108.7 | 99.5 | 104.4 | 109.1 | 106.5 | 96.7 | 127.1 | 92.0 |
| Петњица | 110.4 | 136.7 | 102.5 | 98.4 | 95.5 | 121.0 | 176.0 | 89.4 |
| Пешца | 105.0 | 141.4 | 227.1 | 124.4 | 133.4 | 119.3 | 668.0 | 114.7 |

УПОРЕДНИ ПРЕГЛЕД БРОЈА СТАНОВНИКА 1948, 1953, 1961, 1971, 1981, 1991. И 2003. ГОДИНЕ

Дио 1

| Назив и тип насеља | Број становника | | | | | | | | |
|--------------------|--------------------------------|------|------|------|------|------|------|------------------------------|------------|
| | по методологији ранијих пописа | | | | | | | по методологији пописа 2003. | |
| | 1948 | 1953 | 1961 | 1971 | 1981 | 1991 | 2003 | 1991 | 2003 |
| Понор | 142 | 210 | 169 | 226 | 269 | 175 | 146 | 168 | 65 |
| Пороче | 45 | 48 | 50 | 79 | 67 | 60 | 92 | 60 | 33 |
| Праћевац | 222 | 218 | 227 | 171 | 98 | 56 | 49 | 50 | 43 |
| Радманци | 643 | 683 | 744 | 755 | 717 | 524 | 646 | 465 | 311 |
| Радмужевићи | 279 | 287 | 285 | 244 | 194 | 137 | 106 | 137 | 106 |
| Ровца | 244 | 251 | 246 | 222 | 194 | 110 | 105 | 110 | 105 |
| Рујишта | 132 | 136 | 157 | 143 | 121 | 61 | 56 | 59 | 56 |
| Савин Бор | 261 | 314 | 373 | 425 | 472 | 349 | 449 | 338 | 261 |
| Скакавац | 116 | 137 | 81 | 71 | 94 | 95 | 89 | 93 | 83 |
| Тмушићи | 193 | 207 | 187 | 174 | 105 | 78 | 39 | 75 | 36 |
| Трлези | 1063 | 1223 | 1281 | 1263 | 1481 | 1274 | 1416 | 1199 | 773 |
| Туцање | 569 | 633 | 627 | 709 | 684 | 650 | 655 | 586 | 378 |
| Црвљевине | 117 | 137 | 121 | 141 | 158 | 69 | 118 | 69 | 116 |
| Црни Врх | 337 | 366 | 319 | 287 | 217 | 155 | 146 | 155 | 144 |
| Штитари | 416 | 499 | 504 | 388 | 330 | 372 | 288 | 372 | 282 |

УПОРЕДНИ ПРЕГЛЕД БРОЈА СТАНОВНИКА 1948, 1953, 1961, 1971, 1981, 1991. И 2003. ГОДИНЕ

Дио 2

| Назив и тип насеља | Индекси броја становника | | | | | | | |
|--------------------|--------------------------------|---------|---------|---------|---------|---------|---------|------------------------------|
| | по методологији ранијих пописа | | | | | | | по методологији пописа 2003. |
| | 1953/48 | 1961/53 | 1971/61 | 1981/71 | 1991/81 | 2003/91 | 2003/48 | 2003/1991 |
| Понор | 147.9 | 80.5 | 133.7 | 119.0 | 65.1 | 83.4 | 102.8 | 38.7 |
| Пороче | 106.7 | 104.2 | 158.0 | 84.8 | 89.6 | 153.3 | 204.4 | 55.0 |
| Праћевац | 98.2 | 104.1 | 75.3 | 57.3 | 57.1 | 87.5 | 22.1 | 86.0 |
| Радманци | 106.2 | 108.9 | 101.5 | 95.0 | 73.1 | 123.3 | 100.5 | 66.9 |
| Радмужевићи | 102.9 | 99.3 | 85.6 | 79.5 | 70.6 | 77.4 | 38.0 | 77.4 |
| Ровца | 102.9 | 98.0 | 90.2 | 87.4 | 56.7 | 95.5 | 43.0 | 95.5 |
| Рујишта | 103.0 | 115.4 | 91.1 | 84.6 | 50.4 | 91.8 | 42.4 | 94.9 |
| Савин Бор | 120.3 | 118.8 | 113.9 | 111.1 | 73.9 | 128.7 | 172.0 | 77.2 |
| Скакавац | 118.1 | 59.1 | 87.7 | 132.4 | 101.1 | 93.7 | 76.7 | 89.2 |
| Тмушићи | 107.3 | 90.3 | 93.0 | 60.3 | 74.3 | 50.0 | 20.2 | 48.0 |
| Трпези | 115.1 | 104.7 | 98.6 | 117.3 | 86.0 | 111.1 | 133.2 | 64.5 |
| Туцање | 111.2 | 99.1 | 113.1 | 96.5 | 95.0 | 100.8 | 115.1 | 64.5 |
| Црвљевине | 117.1 | 88.3 | 116.5 | 112.1 | 43.7 | 171.0 | 100.9 | 168.1 |
| Црни Врх | 108.6 | 87.2 | 90.0 | 75.6 | 71.4 | 94.2 | 43.3 | 92.9 |
| Штитари | 120.0 | 101.0 | 77.0 | 85.1 | 112.7 | 77.4 | 69.2 | 75.8 |

УПОРЕДНИ ПРЕГЛЕД БРОЈА СТАНОВНИКА 1948, 1953, 1961, 1971, 1981, 1991. И 2003. ГОДИНЕ

Део 1

| Назив и тип насеља | Број становника | | | | | | | | |
|--------------------|--------------------------------|--------------|--------------|--------------|--------------|--------------|--------------|------------------------------|--------------|
| | по методологији ранијих пописа | | | | | | | по методологији пописа 2003. | |
| | 1948 | 1953 | 1961 | 1971 | 1981 | 1991 | 2003 | 1991 | 2003 |
| Бијело Поље | 36795 | 41432 | 46651 | 52598 | 55634 | 55268 | 57067 | 54590 | 50284 |
| Бабаићи | 207 | 256 | 273 | 247 | 162 | 156 | 105 | 156 | 105 |
| Барице | 600 | 696 | 717 | 683 | 518 | 399 | 312 | 398 | 291 |
| Биједићи | 199 | 156 | 178 | 170 | 159 | 127 | 102 | 127 | 100 |
| Бијело Поље | 3547 | 4029 | 5856 | 8925 | 11927 | 16586 | 17358 | 16464 | 15883 |
| Блишково | 421 | 539 | 519 | 480 | 342 | 274 | 249 | 274 | 249 |
| Бојишта | 270 | 274 | 318 | 356 | 352 | 259 | 198 | 258 | 194 |
| Бољанина | 469 | 503 | 624 | 600 | 502 | 482 | 500 | 478 | 398 |
| Ботурићи | 233 | 260 | 265 | 272 | 225 | 189 | 160 | 189 | 131 |
| Вољавац | 174 | 172 | 176 | 184 | 177 | 191 | 206 | 191 | 194 |
| Врх | 152 | 206 | 195 | 190 | 138 | 56 | 46 | 56 | 46 |
| Годијево | 804 | 878 | 874 | 941 | 911 | 745 | 726 | 721 | 636 |
| Годуша | 872 | 949 | 957 | 927 | 879 | 625 | 792 | 623 | 481 |
| Граб | 812 | 933 | 1087 | 1065 | 805 | 605 | 517 | 595 | 501 |
| Гранчарево | 486 | 539 | 533 | 546 | 463 | 351 | 242 | 350 | 242 |
| Губавач | 399 | 428 | 425 | 485 | 593 | 633 | 682 | 602 | 550 |
| Добраково | 292 | 312 | 321 | 350 | 375 | 408 | 387 | 402 | 350 |
| Добриње | 400 | 435 | 480 | 564 | 507 | 325 | 302 | 325 | 248 |
| Долац | 178 | 195 | 204 | 208 | 172 | 110 | 179 | 110 | 98 |
| Дубово | 298 | 339 | 334 | 350 | 276 | 298 | 278 | 293 | 204 |
| Ђаловићи | 362 | 410 | 400 | 404 | 281 | 207 | 119 | 207 | 115 |
| Жилњак | 211 | 235 | 266 | 289 | 274 | 250 | 283 | 231 | 178 |
| Журена | 185 | 219 | 223 | 269 | 255 | 217 | 254 | 217 | 247 |
| Затон | 869 | 917 | 960 | 1069 | 1118 | 917 | 945 | 912 | 930 |
| Зминац | 352 | 433 | 468 | 468 | 489 | 360 | 328 | 348 | 214 |
| Ивање | 686 | 802 | 876 | 785 | 731 | 547 | 559 | 545 | 465 |
| Јабланово | 143 | 166 | 192 | 200 | 168 | 95 | 66 | 95 | 58 |
| Јабучно | 203 | 259 | 207 | 194 | 138 | 91 | 104 | 90 | 104 |
| Јагоче | 249 | 239 | 254 | 226 | 203 | 189 | 162 | 188 | 133 |
| Кање | 369 | 394 | 438 | 466 | 442 | 413 | 481 | 412 | 389 |
| Кичава | 258 | 292 | 291 | 285 | 238 | 155 | 118 | 155 | 118 |
| Коврен | 779 | 901 | 986 | 832 | 707 | 537 | 431 | 524 | 411 |
| Корита | 527 | 577 | 586 | 593 | 490 | 402 | 423 | 401 | 346 |
| Костеница | 269 | 358 | 367 | 229 | 166 | 169 | 133 | 169 | 133 |
| Костићи | 313 | 349 | 452 | 511 | 518 | 391 | 391 | 389 | 321 |
| Кукуље | 632 | 809 | 852 | 912 | 894 | 777 | 608 | 777 | 569 |
| Лазовићи | 150 | 175 | 211 | 222 | 207 | 197 | 188 | 197 | 171 |
| Лахоло | 236 | 324 | 206 | 226 | 206 | 233 | 306 | 231 | 263 |
| Лековина | 660 | 906 | 886 | 735 | 612 | 466 | 401 | 462 | 397 |
| Лијеска | 507 | 631 | 635 | 585 | 492 | 348 | 316 | 318 | 269 |
| Лозна | 447 | 556 | 589 | 541 | 565 | 514 | 554 | 513 | 476 |
| Лозница | 158 | 186 | 262 | 465 | 806 | 329 | 366 | 326 | 279 |
| Љешница | 537 | 596 | 762 | 991 | 1170 | 1105 | 1337 | 1090 | 1270 |
| Мајсторовина | 404 | 441 | 533 | 538 | 525 | 393 | 327 | 387 | 327 |
| Метањац | 193 | 214 | 229 | 266 | 269 | 248 | 261 | 248 | 219 |
| Милово | 141 | 155 | 158 | 167 | 158 | 115 | 124 | 115 | 110 |
| Миоче | 434 | 465 | 558 | 652 | 611 | 433 | 300 | 429 | 274 |
| Миројевићи | 310 | 360 | 439 | 407 | 386 | 362 | 432 | 334 | 295 |
| Мојстир | 406 | 483 | 514 | 470 | 387 | 303 | 232 | 302 | 134 |
| Мокри Луг | 110 | 103 | 136 | 132 | 118 | 63 | 67 | 61 | 47 |
| Муслићи | 416 | 429 | 377 | 327 | 284 | 273 | 324 | 273 | 289 |
| Негобратина | 184 | 173 | 163 | 148 | 177 | 101 | 100 | 101 | 72 |

УПОРЕДНИ ПРЕГЛЕД БРОЈА СТАНОВНИКА 1948, 1953, 1961, 1971, 1981, 1991. И 2003. ГОДИНЕ

Део 2

| Назив и тип насеља | Индекси броја становника | | | | | | | |
|--------------------|--------------------------------|--------------|--------------|--------------|-------------|--------------|--------------|------------------------------|
| | по методологији ранијих пописа | | | | | | | по методологији пописа 2003. |
| | 1953/48 | 1961/53 | 1971/61 | 1981/71 | 1991/81 | 2003/91 | 2003/48 | 2003/1991 |
| Бијело Поље | 112.6 | 112.6 | 112.7 | 105.8 | 99.3 | 103.3 | 155.1 | 92.1 |
| Бабаићи | 123.7 | 106.6 | 90.5 | 65.6 | 96.3 | 67.3 | 50.7 | 67.3 |
| Барице | 116.0 | 103.0 | 95.3 | 75.8 | 77.0 | 78.2 | 52.0 | 73.1 |
| Биједићи | 78.4 | 114.1 | 95.5 | 93.5 | 79.9 | 80.3 | 51.3 | 78.7 |
| Бијело Поље | 113.6 | 145.3 | 152.4 | 133.6 | 139.1 | 104.7 | 489.4 | 96.5 |
| Блишково | 128.0 | 96.3 | 92.5 | 71.3 | 80.1 | 90.9 | 59.1 | 90.9 |
| Бојишта | 101.5 | 116.1 | 111.9 | 98.9 | 73.6 | 76.4 | 73.3 | 75.2 |
| Бољанина | 107.2 | 124.1 | 96.2 | 83.7 | 96.0 | 103.7 | 106.6 | 83.3 |
| Ботурићи | 111.6 | 101.9 | 102.6 | 82.7 | 84.0 | 84.7 | 68.7 | 69.3 |
| Вољавац | 98.9 | 102.3 | 104.5 | 96.2 | 107.9 | 107.9 | 118.4 | 101.6 |
| Врх | 135.5 | 94.7 | 97.4 | 72.6 | 40.6 | 82.1 | 30.3 | 82.1 |
| Годијево | 109.2 | 99.5 | 107.7 | 96.8 | 81.8 | 97.4 | 90.3 | 88.2 |
| Годуша | 108.8 | 100.8 | 96.9 | 94.8 | 71.1 | 126.7 | 90.8 | 77.2 |
| Граб | 114.9 | 116.5 | 98.0 | 75.6 | 75.2 | 85.5 | 63.7 | 84.2 |
| Гранчарево | 110.9 | 98.9 | 102.4 | 84.8 | 75.8 | 68.9 | 49.8 | 69.1 |
| Губавач | 107.3 | 99.3 | 114.1 | 122.3 | 106.7 | 107.7 | 170.9 | 91.4 |
| Добраково | 106.8 | 102.9 | 109.0 | 107.1 | 108.8 | 94.9 | 132.5 | 87.1 |
| Добриње | 108.8 | 110.3 | 117.5 | 89.9 | 64.1 | 92.9 | 75.5 | 76.3 |
| Долац | 109.6 | 104.6 | 102.0 | 82.7 | 64.0 | 162.7 | 100.6 | 89.1 |
| Дубово | 113.8 | 98.5 | 104.8 | 78.9 | 108.0 | 93.3 | 93.3 | 69.6 |
| Ђаловићи | 113.3 | 97.6 | 101.0 | 69.6 | 73.7 | 57.5 | 32.9 | 55.6 |
| Жиљак | 111.4 | 113.2 | 108.6 | 94.8 | 91.2 | 113.2 | 134.1 | 77.1 |
| Журена | 118.4 | 101.8 | 120.6 | 94.8 | 85.1 | 117.1 | 137.3 | 113.8 |
| Затон | 105.5 | 104.7 | 111.4 | 104.6 | 82.0 | 103.1 | 108.7 | 102.0 |
| Зминац | 123.0 | 108.1 | 100.0 | 104.5 | 73.6 | 91.1 | 93.2 | 61.5 |
| Ивање | 116.9 | 109.2 | 89.6 | 93.1 | 74.8 | 102.2 | 81.5 | 85.3 |
| Јабланово | 116.1 | 115.7 | 104.2 | 84.0 | 56.5 | 69.5 | 46.2 | 61.1 |
| Јабучно | 127.6 | 79.9 | 93.7 | 71.1 | 65.9 | 114.3 | 51.2 | 115.6 |
| Јагоче | 96.0 | 106.3 | 89.0 | 89.8 | 93.1 | 85.7 | 65.1 | 70.7 |
| Кање | 106.8 | 111.2 | 106.4 | 94.8 | 93.4 | 116.5 | 130.4 | 94.4 |
| Кичава | 113.2 | 99.7 | 97.9 | 83.5 | 65.1 | 76.1 | 45.7 | 76.1 |
| Коврен | 115.7 | 109.4 | 84.4 | 85.0 | 76.0 | 80.3 | 55.3 | 78.4 |
| Корита | 109.5 | 101.6 | 101.2 | 82.6 | 82.0 | 105.2 | 80.3 | 86.3 |
| Костеница | 133.1 | 102.5 | 62.4 | 72.5 | 101.8 | 78.7 | 49.4 | 78.7 |
| Костићи | 111.5 | 129.5 | 113.1 | 101.4 | 75.5 | 100.0 | 124.9 | 82.5 |
| Кукулје | 128.0 | 105.3 | 107.0 | 98.0 | 86.9 | 78.2 | 96.2 | 73.2 |
| Лазовићи | 116.7 | 120.6 | 105.2 | 93.2 | 95.2 | 95.4 | 125.3 | 86.8 |
| Лахоло | 137.3 | 63.6 | 109.7 | 91.2 | 113.1 | 131.3 | 129.7 | 113.9 |
| Лековина | 137.3 | 97.8 | 83.0 | 83.3 | 76.1 | 86.1 | 60.8 | 85.9 |
| Лијеска | 124.5 | 100.6 | 92.1 | 84.1 | 70.7 | 90.8 | 62.3 | 84.6 |
| Лозна | 124.4 | 105.9 | 91.9 | 104.4 | 91.0 | 107.8 | 123.9 | 92.8 |
| Лозница | 117.7 | 140.9 | 177.5 | 173.3 | 40.8 | 111.2 | 231.6 | 85.6 |
| Љешница | 111.0 | 127.9 | 130.1 | 118.1 | 94.4 | 121.0 | 249.0 | 116.5 |
| Мајсторовина | 109.2 | 120.9 | 100.9 | 97.6 | 74.9 | 83.2 | 80.9 | 84.5 |
| Метањац | 110.9 | 107.0 | 116.2 | 101.1 | 92.2 | 105.2 | 135.2 | 88.3 |
| Милово | 109.9 | 101.9 | 105.7 | 94.6 | 72.8 | 107.8 | 87.9 | 95.7 |
| Миоче | 107.1 | 120.0 | 116.8 | 93.7 | 70.9 | 69.3 | 69.1 | 63.9 |
| Миројевићи | 116.1 | 121.9 | 92.7 | 94.8 | 93.8 | 119.3 | 139.4 | 88.3 |
| Мојстир | 119.0 | 106.4 | 91.4 | 82.3 | 78.3 | 76.6 | 57.1 | 44.4 |
| Мокри Луг | 93.6 | 132.0 | 97.1 | 89.4 | 53.4 | 106.3 | 60.9 | 77.0 |
| Муслићи | 103.1 | 87.9 | 86.7 | 86.9 | 96.1 | 118.7 | 77.9 | 105.9 |
| Негобратина | 94.0 | 94.2 | 90.8 | 119.6 | 57.1 | 99.0 | 54.3 | 71.3 |

УПОРЕДНИ ПРЕГЛЕД БРОЈА СТАНОВНИКА 1948, 1953, 1961, 1971, 1981, 1991. И 2003. ГОДИНЕ

Дио 1

| Назив и тип насеља | Број становника | | | | | | | | |
|--------------------|--------------------------------|------|------|------|------|------|------|------------------------------|------|
| | по методологији ранијих пописа | | | | | | | по методологији пописа 2003. | |
| | 1948 | 1953 | 1961 | 1971 | 1981 | 1991 | 2003 | 1991 | 2003 |
| Недакуси | 515 | 592 | 731 | 1159 | 1893 | 2409 | 2600 | 2351 | 2308 |
| Његњеве | 385 | 412 | 437 | 512 | 614 | 702 | 722 | 693 | 699 |
| Обров | 241 | 286 | 370 | 381 | 439 | 321 | 352 | 315 | 316 |
| Оклади | 187 | 153 | 142 | 134 | 148 | 59 | 49 | 59 | 49 |
| Ораховица | 733 | 799 | 880 | 870 | 790 | 601 | 521 | 598 | 479 |
| Османбегово Село | 115 | 136 | 174 | 148 | 126 | 107 | 115 | 107 | 69 |
| Острелъ | 165 | 235 | 349 | 438 | 387 | 365 | 367 | 365 | 364 |
| Павино Поље | 346 | 356 | 476 | 552 | 455 | 350 | 297 | 346 | 294 |
| Пали | 207 | 264 | 271 | 314 | 281 | 169 | 164 | 169 | 163 |
| Пале | 396 | 468 | 499 | 466 | 451 | 370 | 300 | 369 | 295 |
| Пећарска | 344 | 432 | 451 | 406 | 377 | 291 | 278 | 281 | 229 |
| Побретићи | 203 | 176 | 201 | 270 | 254 | 190 | 221 | 189 | 182 |
| Пода | 513 | 469 | 475 | 508 | 578 | 508 | 656 | 505 | 499 |
| Пожегиња | 171 | 201 | 219 | 222 | 187 | 101 | 66 | 101 | 66 |
| Поткрајци | 485 | 478 | 529 | 814 | 1291 | 1854 | 2067 | 1821 | 1915 |
| Потрк | 732 | 830 | 888 | 804 | 631 | 489 | 438 | 476 | 418 |
| Пријелози | 566 | 651 | 703 | 816 | 687 | 512 | 448 | 497 | 411 |
| Припчићи | 217 | 251 | 284 | 292 | 335 | 258 | 233 | 258 | 190 |
| Равна Ријека | 547 | 591 | 674 | 791 | 643 | 726 | 862 | 721 | 848 |
| Радочева Глава | 261 | 282 | 313 | 286 | 208 | 157 | 269 | 153 | 170 |
| Радулићи | 235 | 277 | 286 | 277 | 218 | 164 | 113 | 164 | 112 |
| Ракита | 179 | 172 | 233 | 251 | 207 | 150 | 120 | 150 | 120 |
| Ракоче | 176 | 201 | 269 | 1201 | 1857 | 746 | 833 | 741 | 792 |
| Расово | 353 | 384 | 428 | 608 | 694 | 833 | 877 | 804 | 609 |
| Растока | 186 | 190 | 201 | 191 | 189 | 211 | 174 | 211 | 169 |
| Ресник | 534 | 577 | 709 | 1023 | 1624 | 2769 | 3352 | 2726 | 2739 |
| Родијеља | 183 | 228 | 261 | 203 | 158 | 161 | 182 | 159 | 155 |
| Садихи | 175 | 213 | 215 | 199 | 160 | 143 | 113 | 143 | 113 |
| Села | 169 | 178 | 184 | 166 | 134 | 92 | 72 | 85 | 61 |
| Сипање | 175 | 210 | 266 | 249 | 181 | 169 | 191 | 169 | 138 |
| Соколац | 354 | 359 | 421 | 423 | 304 | 222 | 200 | 221 | 184 |
| Срђевац | 226 | 334 | 363 | 371 | 410 | 418 | 460 | 415 | 337 |
| Стожер | 511 | 507 | 588 | 600 | 476 | 354 | 279 | 349 | 257 |
| Стубо | 149 | 176 | 220 | 241 | 205 | 114 | 109 | 114 | 82 |
| Томашево | 303 | 360 | 441 | 422 | 344 | 275 | 293 | 273 | 282 |
| Трубине | 146 | 174 | 196 | 220 | 203 | 191 | 280 | 191 | 218 |
| Ујиче | 161 | 159 | 163 | 125 | 90 | 80 | 29 | 80 | 29 |
| Уневине | 210 | 223 | 208 | 257 | 289 | 294 | 284 | 294 | 282 |
| Фемића Крш | 500 | 585 | 674 | 681 | 617 | 512 | 531 | 507 | 522 |
| Церово | 274 | 281 | 280 | 329 | 287 | 306 | 263 | 303 | 261 |
| Црниш | 287 | 311 | 383 | 330 | 268 | 205 | 190 | 201 | 170 |
| Црнча | 375 | 424 | 427 | 452 | 536 | 515 | 564 | 507 | 486 |
| Црхалъ | 522 | 585 | 632 | 670 | 662 | 636 | 718 | 613 | 476 |
| Чеоче | 150 | 120 | 131 | 118 | 79 | 69 | 79 | 69 | 78 |
| Чокрлије | 245 | 225 | 224 | 253 | 169 | 141 | 155 | 141 | 144 |
| Џафића Брдо | 113 | 162 | 255 | 307 | 843 | 891 | 1165 | 878 | 945 |
| Шиповице | 62 | 99 | 115 | 101 | 87 | 49 | 35 | 49 | 35 |

УПОРЕДНИ ПРЕГЛЕД БРОЈА СТАНОВНИКА 1948, 1953, 1961, 1971, 1981, 1991. И 2003. ГОДИНЕ

Део 2

| Назив и тип насеља | Индекси броја становника | | | | | | | |
|--------------------|--------------------------------|---------|---------|---------|---------|---------|---------|------------------------------|
| | по методологији ранијих пописа | | | | | | | по методологији пописа 2003. |
| | 1953/48 | 1961/53 | 1971/61 | 1981/71 | 1991/81 | 2003/91 | 2003/48 | 2003/1991 |
| Недакуси | 115.0 | 123.5 | 158.5 | 163.3 | 127.3 | 107.9 | 504.9 | 98.2 |
| Његјево | 107.0 | 106.1 | 117.2 | 119.9 | 114.3 | 102.8 | 187.5 | 100.9 |
| Обров | 118.7 | 129.4 | 103.0 | 115.2 | 73.1 | 109.7 | 146.1 | 100.3 |
| Оклади | 81.8 | 92.8 | 94.4 | 110.4 | 39.9 | 83.1 | 26.2 | 83.1 |
| Ораховица | 109.0 | 110.1 | 98.9 | 90.8 | 76.1 | 86.7 | 71.1 | 80.1 |
| Османбегово Село | 118.3 | 127.9 | 85.1 | 85.1 | 84.9 | 107.5 | 100.0 | 64.5 |
| Острелъ | 142.4 | 148.5 | 125.5 | 88.4 | 94.3 | 100.5 | 222.4 | 99.7 |
| Павино Поље | 102.9 | 133.7 | 116.0 | 82.4 | 76.9 | 84.9 | 85.8 | 85.0 |
| Пали | 127.5 | 102.7 | 115.9 | 89.5 | 60.1 | 97.0 | 79.2 | 96.4 |
| Пале | 118.2 | 106.6 | 93.4 | 96.8 | 82.0 | 81.1 | 75.8 | 79.9 |
| Пећарска | 125.6 | 104.4 | 90.0 | 92.9 | 77.2 | 95.5 | 80.8 | 81.5 |
| Побретићи | 86.7 | 114.2 | 134.3 | 94.1 | 74.8 | 116.3 | 108.9 | 96.3 |
| Пода | 91.4 | 101.3 | 106.9 | 113.8 | 87.9 | 129.1 | 127.9 | 98.8 |
| Пожегиња | 117.5 | 109.0 | 101.4 | 84.2 | 54.0 | 65.3 | 38.6 | 65.3 |
| Поткрајци | 98.6 | 110.7 | 153.9 | 158.6 | 143.6 | 111.5 | 426.2 | 105.2 |
| Потрк | 113.4 | 107.0 | 90.5 | 78.5 | 77.5 | 89.6 | 59.8 | 87.8 |
| Пријелози | 115.0 | 108.0 | 116.1 | 84.2 | 74.5 | 87.5 | 79.2 | 82.7 |
| Припчићи | 115.7 | 113.1 | 102.8 | 114.7 | 77.0 | 90.3 | 107.4 | 73.6 |
| Равна Ријека | 108.0 | 114.0 | 117.4 | 81.3 | 112.9 | 118.7 | 157.6 | 117.6 |
| Радојева Глава | 108.0 | 111.0 | 91.4 | 72.7 | 75.5 | 171.3 | 103.1 | 111.1 |
| Радулићи | 117.9 | 103.2 | 96.9 | 78.7 | 75.2 | 68.9 | 48.1 | 68.3 |
| Ракита | 96.1 | 135.5 | 107.7 | 82.5 | 72.5 | 80.0 | 67.0 | 80.0 |
| Ракоње | 114.2 | 133.8 | 446.5 | 154.6 | 40.2 | 111.7 | 473.3 | 106.9 |
| Расово | 108.8 | 111.5 | 142.1 | 114.1 | 120.0 | 105.3 | 248.4 | 75.7 |
| Растока | 102.2 | 105.8 | 95.0 | 99.0 | 111.6 | 82.5 | 93.5 | 80.1 |
| Ресник | 108.1 | 122.9 | 144.3 | 158.7 | 170.5 | 121.1 | 627.7 | 100.5 |
| Родијеља | 124.6 | 114.5 | 77.8 | 77.8 | 101.9 | 113.0 | 99.5 | 97.5 |
| Садихи | 121.7 | 100.9 | 92.6 | 80.4 | 89.4 | 79.0 | 64.6 | 79.0 |
| Села | 105.3 | 103.4 | 90.2 | 80.7 | 68.7 | 78.3 | 42.6 | 71.8 |
| Сипање | 120.0 | 126.7 | 93.6 | 72.7 | 93.4 | 113.0 | 109.1 | 81.7 |
| Соколац | 101.4 | 117.3 | 100.5 | 71.9 | 73.0 | 90.1 | 56.5 | 83.3 |
| Срђевац | 147.8 | 108.7 | 102.2 | 110.5 | 102.0 | 110.0 | 203.5 | 81.2 |
| Стожер | 99.2 | 116.0 | 102.0 | 79.3 | 74.4 | 78.8 | 54.6 | 73.6 |
| Стубо | 118.1 | 125.0 | 109.5 | 85.1 | 55.6 | 95.6 | 73.2 | 71.9 |
| Томашево | 118.8 | 122.5 | 95.7 | 81.5 | 79.9 | 106.5 | 96.7 | 103.3 |
| Трубине | 119.2 | 112.6 | 112.2 | 92.3 | 94.1 | 146.6 | 191.8 | 114.1 |
| Ујниче | 98.8 | 102.5 | 76.7 | 72.0 | 88.9 | 36.3 | 18.0 | 36.3 |
| Уневине | 106.2 | 93.3 | 123.6 | 112.5 | 101.7 | 96.6 | 135.2 | 95.9 |
| Фемића Крш | 117.0 | 115.2 | 101.0 | 90.6 | 83.0 | 103.7 | 106.2 | 103.0 |
| Церово | 102.6 | 99.6 | 117.5 | 87.2 | 106.6 | 85.9 | 96.0 | 86.1 |
| Црниш | 108.4 | 123.2 | 86.2 | 81.2 | 76.5 | 92.7 | 66.2 | 84.6 |
| Црнча | 113.1 | 100.7 | 105.9 | 118.6 | 96.1 | 109.5 | 150.4 | 95.9 |
| Црхаљ | 112.1 | 108.0 | 106.0 | 98.8 | 96.1 | 112.9 | 137.5 | 77.7 |
| Чеоче | 80.0 | 109.2 | 90.1 | 66.9 | 87.3 | 114.5 | 52.7 | 113.0 |
| Чокрлије | 91.8 | 99.6 | 112.9 | 66.8 | 83.4 | 109.9 | 63.3 | 102.1 |
| Џафића Брдо | 143.4 | 157.4 | 120.4 | 274.6 | 105.7 | 130.8 | 1031.0 | 107.6 |
| Шиповице | 159.7 | 116.2 | 87.8 | 86.1 | 56.3 | 71.4 | 56.5 | 71.4 |

УПОРЕДНИ ПРЕГЛЕД БРОЈА СТАНОВНИКА 1948, 1953, 1961, 1971, 1981, 1991. И 2003. ГОДИНЕ

Дио 1

| Назив и тип насеља | Број становника | | | | | | | | |
|--------------------|--------------------------------|-------------|-------------|-------------|-------------|--------------|--------------|------------------------------|--------------|
| | по методологији ранијих пописа | | | | | | | по методологији пописа 2003. | |
| | 1948 | 1953 | 1961 | 1971 | 1981 | 1991 | 2003 | 1991 | 2003 |
| Будва | 3825 | 4364 | 4834 | 6106 | 8632 | 11717 | 16146 | 11547 | 15909 |
| Бечићи г | 43 | 44 | 40 | 84 | 171 | 726 | 777 | 713 | 771 |
| Близикуће | 44 | 29 | 28 | 33 | 17 | 17 | - | 17 | - |
| Борети | 135 | 127 | 128 | 213 | 534 | 187 | 234 | 176 | 231 |
| Брајићи | 132 | 154 | 159 | 70 | 55 | 46 | 30 | 46 | 30 |
| Брда | 28 | 33 | 39 | 21 | - | - | - | - | - |
| Будва г | 687 | 812 | 1349 | 2550 | 4684 | 7178 | 11058 | 7086 | 10918 |
| Буљарица | 262 | 270 | 299 | 398 | 367 | 183 | 167 | 175 | 160 |
| Вити До | 76 | 85 | 100 | 116 | 129 | 147 | 214 | 138 | 197 |
| Дробнићи | 70 | 69 | 57 | 40 | 23 | 14 | 22 | 13 | 22 |
| Ђенаши | 24 | 21 | 98 | 238 | 336 | - | 3 | - | 3 |
| Зуковица | 42 | 43 | 67 | 24 | 9 | 7 | 8 | 7 | 8 |
| Илино Брдо | 28 | 32 | 29 | 12 | 1 | - | - | - | - |
| Калудерац | 108 | 131 | 89 | 46 | 49 | 250 | 246 | 249 | 247 |
| Катун Режевићи | 43 | 60 | 38 | 64 | 46 | 57 | 45 | 57 | 45 |
| Крстац | 52 | 56 | 48 | 38 | 13 | 7 | 18 | 7 | 18 |
| Куљаче | 65 | 79 | 55 | 14 | 3 | 7 | 13 | 7 | 13 |
| Лапчићи | 112 | 107 | 103 | 77 | 51 | 38 | 35 | 38 | 35 |
| Марковићи | 85 | 88 | 90 | 42 | 12 | 29 | 92 | 29 | 94 |
| Новосеље | 91 | 96 | 140 | 41 | 8 | 1 | 1 | 1 | 1 |
| Петровац на Мору г | 284 | 528 | 547 | 942 | 1225 | 1412 | 1518 | 1407 | 1485 |
| Побори | 264 | 282 | 281 | 215 | 119 | 31 | 29 | 31 | 29 |
| Подбабац | 46 | 48 | 33 | 14 | 8 | - | 4 | - | 4 |
| Подострог | 294 | 290 | 255 | 293 | 201 | 195 | 365 | 195 | 364 |
| Пржно | 132 | 149 | 170 | 173 | 265 | 370 | 325 | 362 | 310 |
| Пријевор | 144 | 183 | 167 | 164 | 220 | 312 | 456 | 298 | 449 |
| Рађеновићи | 85 | 84 | 70 | 32 | 13 | 2 | - | 2 | - |
| Ријека Режевићи | 59 | 74 | 56 | 54 | 42 | 38 | 43 | 37 | 41 |
| Свети Стефан г | 42 | 60 | - | - | - | 421 | 420 | 416 | 411 |
| Станишићи | 92 | 82 | 84 | 26 | 7 | 11 | 5 | 11 | 5 |
| Тудоровићи | 120 | 113 | 98 | 20 | 5 | - | 4 | - | 4 |
| Чами До | 40 | 35 | 20 | 12 | 9 | 6 | 9 | 6 | 9 |
| Челобрдо | 75 | 76 | 71 | 20 | 10 | 15 | 5 | 15 | 5 |
| Чучуке | 21 | 24 | 26 | 20 | - | 10 | - | 8 | - |

УПОРЕДНИ ПРЕГЛЕД БРОЈА СТАНОВНИКА 1948, 1953, 1961, 1971, 1981, 1991. И 2003. ГОДИНЕ

Дио 2

| Назив и тип насеља | Индекси броја становника | | | | | | | |
|--------------------|--------------------------------|--------------|--------------|--------------|--------------|--------------|--------------|------------------------------|
| | по методологији ранијих пописа | | | | | | | по методологији пописа 2003. |
| | 1953/48 | 1961/53 | 1971/61 | 1981/71 | 1991/81 | 2003/91 | 2003/48 | 2003/1991 |
| Будва | 114.1 | 110.8 | 126.3 | 141.4 | 135.7 | 137.8 | 422.1 | 137.8 |
| Бечићи | 102.3 | 90.9 | 210.0 | 203.6 | 424.6 | 107.0 | 1807.0 | 108.1 |
| Близикуће | 65.9 | 96.6 | 117.9 | 51.5 | 100.0 | - | - | - |
| Борети | 94.1 | 100.8 | 166.4 | 250.7 | 35.0 | 125.1 | 173.3 | 131.3 |
| Брајићи | 116.7 | 103.2 | 44.0 | 78.6 | 83.6 | 65.2 | 22.7 | 65.2 |
| Брда | 117.9 | 118.2 | 53.8 | - | - | - | - | - |
| Будва | 118.2 | 166.1 | 189.0 | 183.7 | 153.2 | 154.1 | 1609.6 | 154.1 |
| Буљарица | 103.1 | 110.7 | 133.1 | 92.2 | 49.9 | 91.3 | 63.7 | 91.4 |
| Вити До | 111.8 | 117.6 | 116.0 | 111.2 | 114.0 | 145.6 | 281.6 | 142.8 |
| Дробнићи | 98.6 | 82.6 | 70.2 | 57.5 | 60.9 | 157.1 | 31.4 | 169.2 |
| Ђенаши | 87.5 | 466.7 | 242.9 | 141.2 | - | - | 12.5 | - |
| Зуковица | 102.4 | 155.8 | 35.8 | 37.5 | 77.8 | 114.3 | 19.0 | 114.3 |
| Илино Брдо | 114.3 | 90.6 | 41.4 | 8.3 | - | - | - | - |
| Калудерац | 121.3 | 67.9 | 51.7 | 106.5 | 510.2 | 98.4 | 227.8 | 99.2 |
| Катун Режевићи | 139.5 | 63.3 | 168.4 | 71.9 | 123.9 | 78.9 | 104.7 | 78.9 |
| Крстац | 107.7 | 85.7 | 79.2 | 34.2 | 53.8 | 257.1 | 34.6 | 257.1 |
| Куљаче | 121.5 | 69.6 | 25.5 | 21.4 | 233.3 | 185.7 | 20.0 | 185.7 |
| Лапчићи | 95.5 | 96.3 | 74.8 | 66.2 | 74.5 | 92.1 | 31.3 | 92.1 |
| Марковићи | 103.5 | 102.3 | 46.7 | 28.6 | 241.7 | 317.2 | 108.2 | 324.1 |
| Новосеље | 105.5 | 145.8 | 29.3 | 19.5 | 12.5 | 100.0 | 1.1 | 100.0 |
| Петровац на Мору | 185.9 | 103.6 | 172.2 | 130.0 | 115.3 | 107.5 | 534.5 | 105.5 |
| Побори | 106.8 | 99.6 | 76.5 | 55.3 | 26.1 | 93.5 | 11.0 | 93.5 |
| Подбабац | 104.3 | 68.8 | 42.4 | 57.1 | - | - | 8.7 | - |
| Подострог | 98.6 | 87.9 | 114.9 | 68.6 | 97.0 | 187.2 | 124.1 | 186.7 |
| Пржно | 112.9 | 114.1 | 101.8 | 153.2 | 139.6 | 87.8 | 246.2 | 85.6 |
| Пријевор | 127.1 | 91.3 | 98.2 | 134.1 | 141.8 | 146.2 | 316.7 | 150.7 |
| Рађеновићи | 98.8 | 83.3 | 45.7 | 40.6 | 15.4 | - | - | - |
| Ријека Режевићи | 125.4 | 75.7 | 96.4 | 77.8 | 90.5 | 113.2 | 72.9 | 110.8 |
| Свети Стефан | 142.9 | - | - | - | - | 99.8 | 1000.0 | 98.8 |
| Станишићи | 89.1 | 102.4 | 31.0 | 26.9 | 157.1 | 45.5 | 5.4 | 45.5 |
| Тудоровићи | 94.2 | 86.7 | 20.4 | 25.0 | - | - | 3.3 | - |
| Чами До | 87.5 | 57.1 | 60.0 | 75.0 | 66.7 | 150.0 | 22.5 | 150.0 |
| Челобрдо | 101.3 | 93.4 | 28.2 | 50.0 | 150.0 | 33.3 | 6.7 | 33.3 |
| Чучуке | 114.3 | 108.3 | 76.9 | - | - | - | - | - |

УПОРЕДНИ ПРЕГЛЕД БРОЈА СТАНОВНИКА 1948, 1953, 1961, 1971, 1981, 1991. И 2003. ГОДИНЕ

Дио 1

| Назив и тип насеља | Број становника | | | | | | | | |
|--------------------|--------------------------------|--------------|--------------|--------------|--------------|--------------|--------------|------------------------------|--------------|
| | по методологији ранијих пописа | | | | | | | по методологији пописа 2003. | |
| | 1948 | 1953 | 1961 | 1971 | 1981 | 1991 | 2003 | 1991 | 2003 |
| Даниловград | 16800 | 17394 | 17378 | 15073 | 14769 | 14718 | 16636 | 14585 | 16523 |
| Баре Шумановића | 226 | 229 | 255 | 146 | 171 | 128 | 124 | 128 | 124 |
| Беговина | 179 | 163 | 107 | 121 | 76 | 91 | 191 | 91 | 191 |
| Билећа | 80 | 93 | 74 | 79 | 60 | 19 | 89 | 19 | 91 |
| Бобуља | 129 | 141 | 153 | 110 | 127 | 250 | 173 | 250 | 173 |
| Богичевићи | 119 | 117 | 132 | 109 | 109 | 104 | 112 | 96 | 111 |
| Бороњина | 139 | 146 | 117 | 101 | 59 | 35 | 26 | 34 | 23 |
| Брајовићи | 383 | 270 | 275 | 252 | 248 | 140 | 284 | 140 | 284 |
| Браћани | 175 | 176 | 140 | 91 | 44 | 21 | 15 | 21 | 15 |
| Бријестово | 140 | 150 | 118 | 84 | 58 | 24 | 46 | 24 | 46 |
| Велета | 103 | 101 | 99 | 86 | 71 | 75 | 32 | 75 | 23 |
| Винићи | 255 | 271 | 257 | 188 | 133 | 83 | 43 | 83 | 43 |
| Виш | 230 | 248 | 173 | 157 | 103 | 83 | 110 | 83 | 110 |
| Вучица | 301 | 247 | 254 | 218 | 191 | 159 | 151 | 159 | 151 |
| Горица | 181 | 203 | 212 | 184 | 165 | 155 | 142 | 153 | 142 |
| Горњи Мартинићи | 140 | 148 | 107 | 75 | 66 | 31 | 30 | 31 | 30 |
| Горњи Рсојевићи | 151 | 164 | 153 | 132 | 93 | 55 | 27 | 55 | 27 |
| Гостиље Брајовићко | 158 | 170 | 147 | 103 | 41 | 29 | 23 | 29 | 23 |
| Гостиље Мартинићко | 328 | 324 | 285 | 208 | 109 | 74 | 43 | 73 | 43 |
| Градина | 170 | 177 | 152 | 107 | 126 | 132 | 182 | 132 | 181 |
| Грбе | 220 | 211 | 414 | 475 | 510 | 519 | 557 | 518 | 555 |
| Груда | 191 | 201 | 75 | 101 | 103 | 186 | 176 | 184 | 173 |
| Дабојевићи | 165 | 175 | 141 | 102 | 82 | 40 | 34 | 40 | 34 |
| Даљам | 156 | 190 | 195 | 177 | 191 | 133 | 177 | 133 | 177 |
| Даниловград | 2154 | 2338 | 2690 | 2961 | 3664 | 4409 | 5252 | 4388 | 5208 |
| До Пјешивачки | 208 | 223 | 190 | 179 | 80 | 49 | 33 | 49 | 33 |
| Долови | 150 | 144 | 140 | 85 | 32 | 22 | 10 | 22 | 10 |
| Доње Село | 286 | 255 | 240 | 201 | 171 | 257 | 326 | 254 | 326 |
| Доњи Мартинићи | 201 | 204 | 228 | 146 | 200 | 172 | 308 | 172 | 304 |
| Доњи Рсојевићи | 197 | 221 | 190 | 162 | 114 | 84 | 56 | 84 | 56 |
| Драковићи | 87 | 60 | 88 | 67 | 53 | 65 | 17 | 65 | 17 |
| Ђеђеџи | 150 | 134 | 91 | 93 | 35 | 19 | 29 | 19 | 29 |
| Ђуричковићи | 97 | 112 | 95 | 82 | 58 | 28 | 20 | 28 | 20 |
| Жупа | 104 | 109 | 122 | 60 | 41 | 37 | 26 | 37 | 26 |
| Загорак | 257 | 261 | 243 | 200 | 180 | 147 | 155 | 147 | 153 |
| Заграда | 335 | 374 | 328 | 318 | 288 | 178 | 221 | 172 | 221 |
| Јабукe | 142 | 152 | 131 | 115 | 65 | 45 | 27 | 45 | 27 |
| Јастреб | 256 | 268 | 254 | 308 | 278 | 318 | 293 | 312 | 291 |
| Јеленак | 103 | 109 | 86 | 80 | 72 | 97 | 119 | 97 | 119 |
| Јовановићи | 91 | 80 | 86 | 70 | 27 | 47 | 53 | 47 | 53 |
| Кликоваче | 210 | 203 | 186 | 185 | 214 | 161 | 288 | 161 | 288 |
| Копито | 137 | 143 | 162 | 105 | 120 | 87 | 202 | 87 | 202 |
| Косић | 392 | 331 | 361 | 222 | 315 | 299 | 468 | 298 | 461 |
| Кујава | 287 | 285 | 255 | 186 | 127 | 103 | 100 | 99 | 100 |
| Купиново | 108 | 110 | 102 | 76 | 47 | 28 | 49 | 28 | 49 |
| Лазарев Крст | 251 | 229 | 186 | 148 | 108 | 89 | 48 | 89 | 48 |
| Лалевићи | 115 | 116 | 129 | 127 | 147 | 149 | 156 | 148 | 154 |
| Ливаде | 153 | 168 | 152 | 137 | 148 | 111 | 131 | 111 | 131 |
| Лубово | 134 | 124 | 106 | 53 | 36 | 37 | - | 37 | - |
| Маленза | 287 | 272 | 224 | 153 | 152 | 128 | 132 | 128 | 132 |
| Мандићи | 87 | 66 | 78 | 41 | 36 | 22 | 8 | 20 | 8 |
| Миокусовићи | 200 | 197 | 243 | 188 | 138 | 93 | 93 | 93 | 93 |

УПОРЕДНИ ПРЕГЛЕД БРОЈА СТАНОВНИКА 1948, 1953, 1961, 1971, 1981, 1991. И 2003. ГОДИНЕ

Дио 2

| Назив и тип насеља | Индекси броја становника | | | | | | | |
|--------------------|--------------------------------|-------------|-------------|-------------|-------------|--------------|-------------|------------------------------|
| | по методологији ранијих пописа | | | | | | | по методологији пописа 2003. |
| | 1953/48 | 1961/53 | 1971/61 | 1981/71 | 1991/81 | 2003/91 | 2003/48 | 2003/1991 |
| Даниловград | 103.5 | 99.9 | 86.7 | 98.0 | 99.7 | 113.0 | 99.0 | 113.3 |
| Баре Шумановића | 101.3 | 111.4 | 57.3 | 117.1 | 74.9 | 96.9 | 54.9 | 96.9 |
| Беговина | 91.1 | 65.6 | 113.1 | 62.8 | 119.7 | 209.9 | 106.7 | 209.9 |
| Билећа | 116.3 | 79.6 | 106.8 | 75.9 | 31.7 | 468.4 | 111.3 | 478.9 |
| Бобуља | 109.3 | 108.5 | 71.9 | 115.5 | 196.9 | 69.2 | 134.1 | 69.2 |
| Богичевићи | 98.3 | 112.8 | 82.6 | 100.0 | 95.4 | 107.7 | 94.1 | 115.6 |
| Бороњина | 105.0 | 80.1 | 86.3 | 58.4 | 59.3 | 74.3 | 18.7 | 67.6 |
| Брајовићи | 70.5 | 101.9 | 91.6 | 98.4 | 56.5 | 202.9 | 74.2 | 202.9 |
| Браћани | 100.6 | 79.5 | 65.0 | 48.4 | 47.7 | 71.4 | 8.6 | 71.4 |
| Бријестово | 107.1 | 78.7 | 71.2 | 69.0 | 41.4 | 191.7 | 32.9 | 191.7 |
| Велета | 98.1 | 98.0 | 86.9 | 82.6 | 105.6 | 42.7 | 31.1 | 30.7 |
| Винићи | 106.3 | 94.8 | 73.2 | 70.7 | 62.4 | 51.8 | 16.9 | 51.8 |
| Виш | 107.8 | 69.8 | 90.8 | 65.6 | 80.6 | 132.5 | 47.8 | 132.5 |
| Вучица | 82.1 | 102.8 | 85.8 | 87.6 | 83.2 | 95.0 | 50.2 | 95.0 |
| Горица | 112.2 | 104.4 | 86.8 | 89.7 | 93.9 | 91.6 | 78.5 | 92.8 |
| Горњи Мартинићи | 105.7 | 72.3 | 70.1 | 88.0 | 47.0 | 96.8 | 21.4 | 96.8 |
| Горњи Рсојевићи | 108.6 | 93.3 | 86.3 | 70.5 | 59.1 | 49.1 | 17.9 | 49.1 |
| Гостиље Брајовићко | 107.6 | 86.5 | 70.1 | 39.8 | 70.7 | 79.3 | 14.6 | 79.3 |
| Гостиље Мартинићко | 98.8 | 88.0 | 73.0 | 52.4 | 67.9 | 58.1 | 13.1 | 58.9 |
| Градина | 104.1 | 85.9 | 70.4 | 117.8 | 104.8 | 137.9 | 107.1 | 137.1 |
| Грбе | 95.9 | 196.2 | 114.7 | 107.4 | 101.8 | 107.3 | 253.2 | 107.1 |
| Груда | 105.2 | 37.3 | 134.7 | 102.0 | 180.6 | 94.6 | 92.1 | 94.0 |
| Дабојевићи | 106.1 | 80.6 | 72.3 | 80.4 | 48.8 | 85.0 | 20.6 | 85.0 |
| Даљам | 121.8 | 102.6 | 90.8 | 107.9 | 69.6 | 133.1 | 113.5 | 133.1 |
| Даниловград | 108.5 | 115.1 | 110.1 | 123.7 | 120.3 | 119.1 | 243.8 | 118.7 |
| До Пјешивачки | 107.2 | 85.2 | 94.2 | 44.7 | 61.3 | 67.3 | 15.9 | 67.3 |
| Долови | 96.0 | 97.2 | 60.7 | 37.6 | 68.8 | 45.5 | 6.7 | 45.5 |
| Доње Село | 89.2 | 94.1 | 83.8 | 85.1 | 150.3 | 126.8 | 114.0 | 128.3 |
| Доњи Мартинићи | 101.5 | 111.8 | 64.0 | 137.0 | 86.0 | 179.1 | 153.2 | 176.7 |
| Доњи Рсојевићи | 112.2 | 86.0 | 85.3 | 70.4 | 73.7 | 66.7 | 28.4 | 66.7 |
| Драковићи | 69.0 | 146.7 | 76.1 | 79.1 | 122.6 | 26.2 | 19.5 | 26.2 |
| Ђеђеши | 89.3 | 67.9 | 102.2 | 37.6 | 54.3 | 152.6 | 19.3 | 152.6 |
| Ђуричковићи | 115.5 | 84.8 | 86.3 | 70.7 | 48.3 | 71.4 | 20.6 | 71.4 |
| Жупа | 104.8 | 111.9 | 49.2 | 68.3 | 90.2 | 70.3 | 25.0 | 70.3 |
| Загорак | 101.6 | 93.1 | 82.3 | 90.0 | 81.7 | 105.4 | 60.3 | 104.1 |
| Заграда | 111.6 | 87.7 | 97.0 | 90.6 | 61.8 | 124.2 | 66.0 | 128.5 |
| Јабукe | 107.0 | 86.2 | 87.8 | 56.5 | 69.2 | 60.0 | 19.0 | 60.0 |
| Јастреб | 104.7 | 94.8 | 121.3 | 90.3 | 114.4 | 92.1 | 114.5 | 93.3 |
| Јеленак | 105.8 | 78.9 | 93.0 | 90.0 | 134.7 | 122.7 | 115.5 | 122.7 |
| Јовановићи | 87.9 | 107.5 | 81.4 | 38.6 | 174.1 | 112.8 | 58.2 | 112.8 |
| Кликоваче | 96.7 | 91.6 | 99.5 | 115.7 | 75.2 | 178.9 | 137.1 | 178.9 |
| Копито | 104.4 | 113.3 | 64.8 | 114.3 | 72.5 | 232.2 | 147.4 | 232.2 |
| Косић | 84.4 | 109.1 | 61.5 | 141.9 | 94.9 | 156.5 | 119.4 | 154.7 |
| Кујава | 99.3 | 89.5 | 72.9 | 68.3 | 81.1 | 97.1 | 34.8 | 101.0 |
| Купиново | 101.9 | 92.7 | 74.5 | 61.8 | 59.6 | 175.0 | 45.4 | 175.0 |
| Лазарев Крст | 91.2 | 81.2 | 79.6 | 73.0 | 82.4 | 53.9 | 19.1 | 53.9 |
| Лалевићи | 100.9 | 111.2 | 98.4 | 115.7 | 101.4 | 104.7 | 135.7 | 104.1 |
| Ливаде | 109.8 | 90.5 | 90.1 | 108.0 | 75.0 | 118.0 | 85.6 | 118.0 |
| Лубово | 92.5 | 85.5 | 50.0 | 67.9 | 102.8 | - | - | - |
| Маленза | 94.8 | 82.4 | 68.3 | 99.3 | 84.2 | 103.1 | 46.0 | 103.1 |
| Мандићи | 75.9 | 118.2 | 52.6 | 87.8 | 61.1 | 36.4 | 9.2 | 40.0 |
| Миљукосовићи | 98.5 | 123.4 | 77.4 | 73.4 | 67.4 | 100.0 | 46.5 | 100.0 |

УПОРЕДНИ ПРЕГЛЕД БРОЈА СТАНОВНИКА 1948, 1953, 1961, 1971, 1981, 1991. И 2003. ГОДИНЕ

Дио 1

| Назив и тип насеља | Број становника | | | | | | | | |
|--------------------|--------------------------------|------|------|------|------|------|------|------------------------------|------|
| | по методологији ранијих пописа | | | | | | | по методологији пописа 2003. | |
| | 1948 | 1953 | 1961 | 1971 | 1981 | 1991 | 2003 | 1991 | 2003 |
| Миогост | 215 | 232 | 197 | 116 | 60 | 27 | 20 | 27 | 20 |
| Мокање | 151 | 168 | 136 | 78 | 39 | 39 | 24 | 39 | 24 |
| Мосори | 100 | 256 | 239 | 189 | 164 | 82 | 5 | 82 | 5 |
| Мустеровићи | 136 | 157 | 139 | 106 | 67 | 57 | 35 | 57 | 35 |
| Ново Село | 355 | 380 | 374 | 340 | 271 | 439 | 419 | 416 | 421 |
| Орја Лука | 269 | 245 | 258 | 219 | 196 | 229 | 248 | 229 | 248 |
| Питоме Лозе | 146 | 88 | 152 | 46 | 87 | 233 | 415 | 233 | 415 |
| Поврхпољина | 228 | 252 | 197 | 121 | 90 | 61 | 51 | 61 | 51 |
| Подвраће | 70 | 89 | 49 | 59 | 40 | 25 | 26 | 25 | 26 |
| Подглавица | 229 | 201 | 202 | 209 | 218 | 199 | 241 | 199 | 240 |
| Пожар | 219 | 191 | 230 | 212 | 184 | 110 | 130 | 110 | 129 |
| Пољца | 60 | 56 | 53 | 57 | 34 | 26 | 17 | 26 | 17 |
| Поткула | 206 | 222 | 220 | 208 | 233 | 284 | 285 | 282 | 285 |
| Потчило | 103 | 111 | 73 | 63 | 27 | 19 | 38 | 19 | 34 |
| Ржишта | 108 | 108 | 119 | 73 | 36 | 15 | 5 | 15 | 5 |
| Рошца | 238 | 314 | 397 | 299 | 196 | 158 | 112 | 153 | 111 |
| Секулићи | 108 | 107 | 110 | 118 | 171 | 162 | 143 | 155 | 143 |
| Сладојево Копито | 202 | 284 | 150 | 134 | 124 | 233 | 551 | 232 | 549 |
| Слап | 121 | 178 | 142 | 94 | 79 | 46 | 40 | 46 | 40 |
| Слатина | 222 | 232 | 199 | 117 | 73 | 61 | 78 | 58 | 78 |
| Служ | 497 | 583 | 862 | 895 | 1241 | 1326 | 1547 | 1305 | 1529 |
| Сретња | 141 | 239 | 202 | 147 | 105 | 45 | 30 | 45 | 30 |
| Страхињићи | 80 | 81 | 76 | 64 | 62 | 40 | 58 | 40 | 58 |
| Творило | 138 | 136 | 127 | 53 | 31 | 16 | 33 | 16 | 33 |
| Ђурилац | 414 | 261 | 525 | 401 | 571 | 642 | 494 | 632 | 489 |
| Ђурчићи | 77 | 90 | 62 | 56 | 30 | 13 | 6 | 13 | 6 |
| Фрутак | 226 | 219 | 229 | 194 | 181 | 186 | 121 | 184 | 116 |
| Шобаићи | 102 | 120 | 77 | 96 | 60 | 58 | 20 | 58 | 20 |
| Шуме | 141 | 191 | 161 | 155 | 217 | 40 | 37 | 40 | 37 |

УПОРЕДНИ ПРЕГЛЕД БРОЈА СТАНОВНИКА 1948, 1953, 1961, 1971, 1981, 1991. И 2003. ГОДИНЕ

Дио 2

| Назив и тип насеља | Индекси броја становника | | | | | | | |
|--------------------|--------------------------------|---------|---------|---------|---------|---------|---------|------------------------------|
| | по методологији ранијих пописа | | | | | | | по методологији пописа 2003. |
| | 1953/48 | 1961/53 | 1971/61 | 1981/71 | 1991/81 | 2003/91 | 2003/48 | 2003/1991 |
| Миогост | 107.9 | 84.9 | 58.9 | 51.7 | 45.0 | 74.1 | 9.3 | 74.1 |
| Мокање | 111.3 | 81.0 | 57.4 | 50.0 | 100.0 | 61.5 | 15.9 | 61.5 |
| Мосори | 256.0 | 93.4 | 79.1 | 86.8 | 50.0 | 6.1 | 5.0 | 6.1 |
| Мустеровићи | 115.4 | 88.5 | 76.3 | 63.2 | 85.1 | 61.4 | 25.7 | 61.4 |
| Ново Село | 107.0 | 98.4 | 90.9 | 79.7 | 162.0 | 95.4 | 118.0 | 101.2 |
| Орја Лука | 91.1 | 105.3 | 84.9 | 89.5 | 116.8 | 108.3 | 92.2 | 108.3 |
| Питоме Лозе | 60.3 | 172.7 | 30.3 | 189.1 | 267.8 | 178.1 | 284.2 | 178.1 |
| Поврпољина | 110.5 | 78.2 | 61.4 | 74.4 | 67.8 | 83.6 | 22.4 | 83.6 |
| Подвраће | 127.1 | 55.1 | 120.4 | 67.8 | 62.5 | 104.0 | 37.1 | 104.0 |
| Подглавица | 87.8 | 100.5 | 103.5 | 104.3 | 91.3 | 121.1 | 105.2 | 120.6 |
| Пожар | 87.2 | 120.4 | 92.2 | 86.8 | 59.8 | 118.2 | 59.4 | 117.3 |
| Пољица | 93.3 | 94.6 | 107.5 | 59.6 | 76.5 | 65.4 | 28.3 | 65.4 |
| Поткула | 107.8 | 99.1 | 94.5 | 112.0 | 121.9 | 100.4 | 138.3 | 101.1 |
| Потчило | 107.8 | 65.8 | 86.3 | 42.9 | 70.4 | 200.0 | 36.9 | 178.9 |
| Ржишта | 100.0 | 110.2 | 61.3 | 49.3 | 41.7 | 33.3 | 4.6 | 33.3 |
| Рошца | 131.9 | 126.4 | 75.3 | 65.6 | 80.6 | 70.9 | 47.1 | 72.5 |
| Секулићи | 99.1 | 102.8 | 107.3 | 144.9 | 94.7 | 88.3 | 132.4 | 92.3 |
| Сладојево Копито | 140.6 | 52.8 | 89.3 | 92.5 | 187.9 | 236.5 | 272.8 | 236.6 |
| Слап | 147.1 | 79.8 | 66.2 | 84.0 | 58.2 | 87.0 | 33.1 | 87.0 |
| Слатина | 104.5 | 85.8 | 58.8 | 62.4 | 83.6 | 127.9 | 35.1 | 134.5 |
| Спуж | 117.3 | 147.9 | 103.8 | 138.7 | 106.8 | 116.7 | 311.3 | 117.2 |
| Сретња | 169.5 | 84.5 | 72.8 | 71.4 | 42.9 | 66.7 | 21.3 | 66.7 |
| Страхињићи | 101.3 | 93.8 | 84.2 | 96.9 | 64.5 | 145.0 | 72.5 | 145.0 |
| Творило | 98.6 | 93.4 | 41.7 | 58.5 | 51.6 | 206.3 | 23.9 | 206.3 |
| Ђурилац | 63.0 | 201.1 | 76.4 | 142.4 | 112.4 | 76.9 | 119.3 | 77.4 |
| Ђурчићи | 116.9 | 68.9 | 90.3 | 53.6 | 43.3 | 46.2 | 7.8 | 46.2 |
| Фрутак | 96.9 | 104.6 | 84.7 | 93.3 | 102.8 | 65.1 | 53.5 | 63.0 |
| Шобаићи | 117.6 | 64.2 | 124.7 | 62.5 | 96.7 | 34.5 | 19.6 | 34.5 |
| Шуме | 135.5 | 84.3 | 96.3 | 140.0 | 18.4 | 92.5 | 26.2 | 92.5 |

УПОРЕДНИ ПРЕГЛЕД БРОЈА СТАНОВНИКА 1948, 1953, 1961, 1971, 1981, 1991. И 2003. ГОДИНЕ

Дио 1

| Назив и тип насеља | Број становника | | | | | | | | |
|--------------------|--------------------------------|-------------|-------------|-------------|-------------|-------------|-------------|------------------------------|-------------|
| | по методологији ранијих пописа | | | | | | | по методологији пописа 2003. | |
| | 1948 | 1953 | 1961 | 1971 | 1981 | 1991 | 2003 | 1991 | 2003 |
| Жабљак | 5907 | 6773 | 6564 | 6141 | 5227 | 4914 | 4239 | 4900 | 4204 |
| Борје | 189 | 209 | 200 | 164 | 128 | 94 | 73 | 94 | 71 |
| Брајковача | 164 | 220 | 236 | 158 | 160 | 73 | 35 | 73 | 35 |
| Вирак | 283 | 364 | 353 | 306 | 204 | 134 | 120 | 134 | 117 |
| Врела | 237 | 249 | 232 | 180 | 132 | 100 | 52 | 100 | 52 |
| Гомиле | 117 | 158 | 144 | 127 | 29 | 20 | 11 | 20 | 11 |
| Градина | 247 | 239 | 158 | 138 | 52 | 68 | 33 | 68 | 33 |
| Добри Нуго | 86 | 94 | 90 | 80 | 70 | 26 | 16 | 26 | 16 |
| Жабљак | 83 | 508 | 650 | 979 | 1379 | 1853 | 1950 | 1848 | 1937 |
| Зминица | 119 | 98 | 124 | 86 | 83 | 25 | 35 | 25 | 34 |
| Крш | 360 | 366 | 385 | 364 | 211 | 212 | 140 | 212 | 140 |
| Мала Црна Гора | 354 | 387 | 391 | 408 | 311 | 218 | 111 | 212 | 110 |
| Мотички Гај | 207 | 205 | 270 | 189 | 179 | 154 | 158 | 154 | 158 |
| Нинковићи | 109 | 121 | 116 | 95 | 74 | 54 | 41 | 54 | 41 |
| Новаковићи | 342 | 377 | 334 | 228 | 161 | 116 | 87 | 116 | 87 |
| Његовуђа | 67 | 146 | 210 | 299 | 264 | 288 | 227 | 288 | 227 |
| Палеж | 283 | 268 | 239 | 186 | 169 | 265 | 214 | 264 | 211 |
| Пашина Вода | 313 | 320 | 301 | 290 | 166 | 138 | 134 | 138 | 134 |
| Пашино Поље | 91 | 111 | 97 | 95 | 79 | 58 | 34 | 58 | 34 |
| Питомине | 275 | 316 | 284 | 242 | 200 | 204 | 162 | 204 | 159 |
| Подгора | 480 | 400 | 306 | 281 | 229 | 135 | 121 | 135 | 115 |
| Пошћенски Крај | 185 | 181 | 172 | 163 | 82 | 49 | 41 | 49 | 40 |
| Расова | 133 | 168 | 156 | 119 | 127 | 91 | 61 | 91 | 60 |
| Руданци | 107 | 104 | 106 | 91 | 48 | 28 | 40 | 28 | 40 |
| Суводо | 124 | 115 | 128 | 113 | 110 | 68 | 65 | 68 | 65 |
| Тепачко Поље | 137 | 152 | 129 | 81 | 68 | 54 | 57 | 54 | 56 |
| Тепца | 330 | 397 | 340 | 310 | 202 | 99 | 84 | 98 | 84 |
| Шљиванско | 243 | 268 | 262 | 224 | 156 | 73 | 31 | 73 | 31 |
| Шумановац | 242 | 232 | 151 | 145 | 154 | 217 | 106 | 216 | 106 |

УПОРЕДНИ ПРЕГЛЕД БРОЈА СТАНОВНИКА 1948, 1953, 1961, 1971, 1981, 1991. И 2003. ГОДИНЕ

Део 2

| Назив и тип насеља | Индекси броја становника | | | | | | | |
|--------------------|--------------------------------|-------------|-------------|-------------|-------------|-------------|-------------|------------------------------|
| | по методологији ранијих пописа | | | | | | | по методологији пописа 2003. |
| | 1953/48 | 1961/53 | 1971/61 | 1981/71 | 1991/81 | 2003/91 | 2003/48 | 2003/1991 |
| Жабљак | 114.7 | 96.9 | 93.6 | 85.1 | 94.0 | 86.3 | 71.8 | 85.8 |
| Борје | 110.6 | 95.7 | 82.0 | 78.0 | 73.4 | 77.7 | 38.6 | 75.5 |
| Брајковача | 134.1 | 107.3 | 66.9 | 101.3 | 45.6 | 47.9 | 21.3 | 47.9 |
| Вирав | 128.6 | 97.0 | 86.7 | 66.7 | 65.7 | 89.6 | 42.4 | 87.3 |
| Врела | 105.1 | 93.2 | 77.6 | 73.3 | 75.8 | 52.0 | 21.9 | 52.0 |
| Гомиле | 135.0 | 91.1 | 88.2 | 22.8 | 69.0 | 55.0 | 9.4 | 55.0 |
| Градина | 96.8 | 66.1 | 87.3 | 37.7 | 130.8 | 48.5 | 13.4 | 48.5 |
| Добри Нуго | 109.3 | 95.7 | 88.9 | 87.5 | 37.1 | 61.5 | 18.6 | 61.5 |
| Жабљак | 612.0 | 128.0 | 150.6 | 140.9 | 134.4 | 105.2 | 2349.4 | 104.8 |
| Зминица | 82.4 | 126.5 | 69.4 | 96.5 | 30.1 | 140.0 | 29.4 | 136.0 |
| Крш | 101.7 | 105.2 | 94.5 | 58.0 | 100.5 | 66.0 | 38.9 | 66.0 |
| Мала Црна Гора | 109.3 | 101.0 | 104.3 | 76.2 | 70.1 | 50.9 | 31.4 | 51.9 |
| Мотички Гај | 99.0 | 131.7 | 70.0 | 94.7 | 86.0 | 102.6 | 76.3 | 102.6 |
| Нинковићи | 111.0 | 95.9 | 81.9 | 77.9 | 73.0 | 75.9 | 37.6 | 75.9 |
| Новаковићи | 110.2 | 88.6 | 68.3 | 70.6 | 72.0 | 75.0 | 25.4 | 75.0 |
| Његовуђа | 217.9 | 143.8 | 142.4 | 88.3 | 109.1 | 78.8 | 338.8 | 78.8 |
| Палеж | 94.7 | 89.2 | 77.8 | 90.9 | 156.8 | 80.8 | 75.6 | 79.9 |
| Пашина Вода | 102.2 | 94.1 | 96.3 | 57.2 | 83.1 | 97.1 | 42.8 | 97.1 |
| Пашино Поље | 122.0 | 87.4 | 97.9 | 83.2 | 73.4 | 58.6 | 37.4 | 58.6 |
| Питомине | 114.9 | 89.9 | 85.2 | 82.6 | 102.0 | 79.4 | 58.9 | 77.9 |
| Подгора | 83.3 | 76.5 | 91.8 | 81.5 | 59.0 | 89.6 | 25.2 | 85.2 |
| Пошћенски Крај | 97.8 | 95.0 | 94.8 | 50.3 | 59.8 | 83.7 | 22.2 | 81.6 |
| Расова | 126.3 | 92.9 | 76.3 | 106.7 | 71.7 | 67.0 | 45.9 | 65.9 |
| Руданци | 97.2 | 101.9 | 85.8 | 52.7 | 58.3 | 142.9 | 37.4 | 142.9 |
| Суводо | 92.7 | 111.3 | 88.3 | 97.3 | 61.8 | 95.6 | 52.4 | 95.6 |
| Тепачко Поље | 110.9 | 84.9 | 62.8 | 84.0 | 79.4 | 105.6 | 41.6 | 103.7 |
| Тепца | 120.3 | 85.6 | 91.2 | 65.2 | 49.0 | 84.8 | 25.5 | 85.7 |
| Шљиванско | 110.3 | 97.8 | 85.5 | 69.6 | 46.8 | 42.5 | 12.8 | 42.5 |
| Шумановац | 95.9 | 65.1 | 96.0 | 106.2 | 140.9 | 48.8 | 43.8 | 49.1 |

УПОРЕДНИ ПРЕГЛЕД БРОЈА СТАНОВНИКА 1948, 1953, 1961, 1971, 1981, 1991. И 2003. ГОДИНЕ

Дио 1

| Назив и тип насеља | Број становника | | | | | | | | |
|------------------------|--------------------------------|--------------|--------------|--------------|--------------|--------------|--------------|------------------------------|-------------|
| | по методологији ранијих пописа | | | | | | | по методологији пописа 2003. | |
| | 1948 | 1953 | 1961 | 1971 | 1981 | 1991 | 2003 | 1991 | 2003 |
| Колашин | 14074 | 14896 | 14882 | 13799 | 12656 | 11120 | 10043 | 11046 | 9949 |
| Бабљак | 100 | 94 | 137 | 137 | 169 | 196 | 211 | 196 | 200 |
| Баковићи | 90 | 109 | 101 | 78 | 101 | 111 | 118 | 110 | 118 |
| Баре | 126 | 124 | 116 | 108 | 91 | 70 | 64 | 68 | 63 |
| Баре Краљске | 714 | 640 | 605 | 523 | 463 | 260 | 295 | 253 | 246 |
| Блатина | 134 | 150 | 150 | 101 | 151 | 123 | 126 | 123 | 126 |
| Бојићи | 206 | 207 | 200 | 210 | 206 | 190 | 156 | 190 | 156 |
| Бреза | 78 | 104 | 170 | 152 | 222 | 300 | 345 | 300 | 339 |
| Веље Дубоко | 313 | 343 | 321 | 289 | 179 | 124 | 90 | 124 | 90 |
| Вишње | 114 | 116 | 95 | 62 | 34 | 30 | 16 | 30 | 16 |
| Владош | 76 | 72 | 57 | 64 | 61 | 43 | 34 | 43 | 34 |
| Влаховићи | 223 | 314 | 350 | 330 | 264 | 158 | 140 | 158 | 139 |
| Војковићи | 133 | 138 | 120 | 107 | 106 | 104 | 84 | 104 | 83 |
| Врањештица | 474 | 512 | 493 | 451 | 317 | 239 | 152 | 238 | 152 |
| Врујица | 129 | 104 | 212 | 168 | 91 | 92 | 63 | 88 | 63 |
| Горња Ровца Булатовићи | 325 | 399 | 393 | 340 | 251 | 193 | 147 | 193 | 147 |
| Горње Липово | 223 | 252 | 238 | 191 | 147 | 120 | 134 | 120 | 134 |
| Доње Липово | 358 | 344 | 324 | 247 | 220 | 177 | 101 | 177 | 101 |
| Драговића Поље | 175 | 228 | 199 | 182 | 164 | 201 | 60 | 201 | 60 |
| Дријенак | 192 | 199 | 272 | 234 | 305 | 444 | 533 | 443 | 533 |
| Дрпе | 79 | 102 | 101 | 64 | 66 | 69 | 73 | 68 | 71 |
| Дуловине | 54 | 55 | 78 | 97 | 210 | 370 | 87 | 368 | 87 |
| Ђуђевина | 340 | 348 | 223 | 206 | 175 | 137 | 59 | 127 | 59 |
| Жирци | 86 | 89 | 103 | 39 | 60 | 54 | 66 | 54 | 66 |
| Изласци | 70 | 68 | 39 | 24 | 21 | 2 | 33 | 2 | 33 |
| Јабука | 217 | 204 | 129 | 76 | 99 | 41 | 48 | 41 | 48 |
| Јасенова | 63 | 80 | 156 | 83 | 47 | 52 | 35 | 52 | 35 |
| Колашин | 1441 | 1644 | 1870 | 2421 | 2699 | 2817 | 3003 | 2807 | 2989 |
| Кос | 172 | 150 | 146 | 211 | 94 | 49 | 30 | 49 | 30 |
| Лијешње | 249 | 245 | 235 | 169 | 106 | 53 | 28 | 53 | 28 |
| Липовска Бистрица | 147 | 149 | 150 | 117 | 110 | 103 | 127 | 103 | 126 |
| Љевишта | 192 | 235 | 261 | 242 | 181 | 104 | 72 | 104 | 72 |
| Љута | 153 | 106 | 198 | 180 | 162 | 67 | 33 | 67 | 33 |
| Манастир Морача | 87 | 112 | 218 | 117 | 65 | 73 | 49 | 73 | 49 |
| Матешево | 260 | 495 | 233 | 219 | 146 | 86 | 97 | 86 | 97 |
| Међуријечје | 285 | 279 | 289 | 214 | 208 | 139 | 114 | 139 | 114 |
| Миоска | 134 | 145 | 256 | 118 | 94 | 71 | 45 | 63 | 45 |
| Морачка Бистрица | 77 | 57 | 49 | 46 | 127 | 31 | 24 | 31 | 24 |
| Морачко Требаљево | 217 | 219 | 165 | 134 | 108 | 104 | 86 | 104 | 86 |
| Мртво Дубоко | 78 | 95 | 94 | 81 | 60 | 46 | 35 | 46 | 35 |
| Мујића Речине | 121 | 119 | 78 | 72 | 37 | 32 | 13 | 32 | 13 |
| Мушовића Ријека | 65 | 141 | 105 | 78 | 63 | 35 | 40 | 35 | 40 |
| Осретци | 433 | 499 | 371 | 339 | 265 | 135 | 75 | 132 | 75 |
| Оћиба | 47 | 41 | 40 | 43 | 105 | 35 | 20 | 35 | 20 |
| Оцка Гора | 52 | 66 | 129 | 69 | 39 | 43 | 29 | 43 | 29 |
| Падеж | 65 | 70 | 48 | 40 | 30 | 6 | 4 | 6 | 4 |
| Петрова Раван | 260 | 306 | 305 | 258 | 182 | 117 | 61 | 117 | 61 |
| Плана | 162 | 156 | 118 | 125 | 123 | 130 | 123 | 130 | 123 |
| Пожња | 184 | 184 | 202 | 149 | 122 | 91 | 82 | 89 | 82 |
| Пчиња | 20 | 57 | 54 | 70 | 68 | 61 | 59 | 61 | 59 |
| Равни | 260 | 205 | 202 | 143 | 100 | 67 | 48 | 67 | 48 |
| Радигојно | 49 | 55 | 60 | 58 | 51 | 108 | 125 | 107 | 125 |

УПОРЕДНИ ПРЕГЛЕД БРОЈА СТАНОВНИКА 1948, 1953, 1961, 1971, 1981, 1991. И 2003. ГОДИНЕ

Део 2

| Назив и тип насеља | Индекси броја становника | | | | | | | |
|------------------------|--------------------------------|-------------|-------------|-------------|-------------|-------------|-------------|------------------------------|
| | по методологији ранијих пописа | | | | | | | по методологији пописа 2003. |
| | 1953/48 | 1961/53 | 1971/61 | 1981/71 | 1991/81 | 2003/91 | 2003/48 | 2003/1991 |
| Колашин | 105.8 | 99.9 | 92.7 | 91.7 | 87.9 | 90.3 | 71.4 | 90.1 |
| Бабљак | 94.0 | 145.7 | 100.0 | 123.4 | 116.0 | 107.7 | 211.0 | 102.0 |
| Баковићи | 121.1 | 92.7 | 77.2 | 129.5 | 109.9 | 106.3 | 131.1 | 107.3 |
| Баре | 98.4 | 93.5 | 93.1 | 84.3 | 76.9 | 91.4 | 50.8 | 92.6 |
| Баре Краљске | 89.6 | 94.5 | 86.4 | 88.5 | 56.2 | 113.5 | 41.3 | 97.2 |
| Блатина | 111.9 | 100.0 | 67.3 | 149.5 | 81.5 | 102.4 | 94.0 | 102.4 |
| Бојићи | 100.5 | 96.6 | 105.0 | 98.1 | 92.2 | 82.1 | 75.7 | 82.1 |
| Бреза | 133.3 | 163.5 | 89.4 | 146.1 | 135.1 | 115.0 | 442.3 | 113.0 |
| Веље Дубоко | 109.6 | 93.6 | 90.0 | 61.9 | 69.3 | 72.6 | 28.8 | 72.6 |
| Вишње | 101.8 | 81.9 | 65.3 | 54.8 | 88.2 | 53.3 | 14.0 | 53.3 |
| Владош | 94.7 | 79.2 | 112.3 | 95.3 | 70.5 | 79.1 | 44.7 | 79.1 |
| Влаховићи | 140.8 | 111.5 | 94.3 | 80.0 | 59.8 | 88.6 | 62.8 | 88.0 |
| Војковићи | 103.8 | 87.0 | 89.2 | 99.1 | 98.1 | 80.8 | 63.2 | 79.8 |
| Врањештица | 108.0 | 96.3 | 91.5 | 70.3 | 75.4 | 63.6 | 32.1 | 63.9 |
| Врујица | 80.6 | 203.8 | 79.2 | 54.2 | 101.1 | 68.5 | 48.8 | 71.6 |
| Горња Ровца Булатовићи | 122.8 | 98.5 | 86.5 | 73.8 | 76.9 | 76.2 | 45.2 | 76.2 |
| Горње Липово | 113.0 | 94.4 | 80.3 | 77.0 | 81.6 | 111.7 | 60.1 | 111.7 |
| Доње Липово | 96.1 | 94.2 | 76.2 | 89.1 | 80.5 | 57.1 | 28.2 | 57.1 |
| Драговића Поље | 130.3 | 87.3 | 91.5 | 90.1 | 122.6 | 29.9 | 34.3 | 29.9 |
| Дријенак | 103.6 | 136.7 | 86.0 | 130.3 | 145.6 | 120.0 | 277.6 | 120.3 |
| Дрпе | 129.1 | 99.0 | 63.4 | 103.1 | 104.5 | 105.8 | 92.4 | 104.4 |
| Дуловине | 101.9 | 141.8 | 124.4 | 216.5 | 176.2 | 23.5 | 161.1 | 23.6 |
| Ђуђевина | 102.4 | 64.1 | 92.4 | 85.0 | 78.3 | 43.1 | 17.4 | 46.5 |
| Жирци | 103.5 | 115.7 | 37.9 | 153.8 | 90.0 | 122.2 | 76.7 | 122.2 |
| Изласци | 97.1 | 57.4 | 61.5 | 87.5 | 9.5 | 1650.0 | 47.1 | 1650.0 |
| Јабука | 94.0 | 63.2 | 58.9 | 130.3 | 41.4 | 117.1 | 22.1 | 117.1 |
| Јасенова | 127.0 | 195.0 | 53.2 | 56.6 | 110.6 | 67.3 | 55.6 | 67.3 |
| Колашин | 114.1 | 113.7 | 129.5 | 111.5 | 104.4 | 106.6 | 208.4 | 106.5 |
| Кос | 87.2 | 97.3 | 144.5 | 44.5 | 52.1 | 61.2 | 17.4 | 61.2 |
| Лијешње | 98.4 | 95.9 | 71.9 | 62.7 | 50.0 | 52.8 | 11.2 | 52.8 |
| Липовска Бистрица | 101.4 | 100.7 | 78.0 | 94.0 | 93.6 | 123.3 | 86.4 | 122.3 |
| Љевишта | 122.4 | 111.1 | 92.7 | 74.8 | 57.5 | 69.2 | 37.5 | 69.2 |
| Љута | 69.3 | 186.8 | 90.9 | 90.0 | 41.4 | 49.3 | 21.6 | 49.3 |
| Манастир Морача | 128.7 | 194.6 | 53.7 | 55.6 | 112.3 | 67.1 | 56.3 | 67.1 |
| Матешево | 190.4 | 47.1 | 94.0 | 66.7 | 58.9 | 112.8 | 37.3 | 112.8 |
| Међуријече | 97.9 | 103.6 | 74.0 | 97.2 | 66.8 | 82.0 | 40.0 | 82.0 |
| Миоска | 108.2 | 176.6 | 46.1 | 79.7 | 75.5 | 63.4 | 33.6 | 71.4 |
| Морачка Бистрица | 74.0 | 86.0 | 93.9 | 276.1 | 24.4 | 77.4 | 31.2 | 77.4 |
| Морачко Требаљево | 100.9 | 75.3 | 81.2 | 80.6 | 96.3 | 82.7 | 39.6 | 82.7 |
| Мртво Дубоко | 121.8 | 98.9 | 86.2 | 74.1 | 76.7 | 76.1 | 44.9 | 76.1 |
| Мујића Речине | 98.3 | 65.5 | 92.3 | 51.4 | 86.5 | 40.6 | 10.7 | 40.6 |
| Мушовића Ријека | 216.9 | 74.5 | 74.3 | 80.8 | 55.6 | 114.3 | 61.5 | 114.3 |
| Осретци | 115.2 | 74.3 | 91.4 | 78.2 | 50.9 | 55.6 | 17.3 | 56.8 |
| Оћиба | 87.2 | 97.6 | 107.5 | 244.2 | 33.3 | 57.1 | 42.6 | 57.1 |
| Оцка Гора | 126.9 | 195.5 | 53.5 | 56.5 | 110.3 | 67.4 | 55.8 | 67.4 |
| Падеж | 107.7 | 68.6 | 83.3 | 75.0 | 20.0 | 66.7 | 6.2 | 66.7 |
| Петрова Раван | 117.7 | 99.7 | 84.6 | 70.5 | 64.3 | 52.1 | 23.5 | 52.1 |
| Плана | 96.3 | 75.6 | 105.9 | 98.4 | 105.7 | 94.6 | 75.9 | 94.6 |
| Пожња | 100.0 | 109.8 | 73.8 | 81.9 | 74.6 | 90.1 | 44.6 | 92.1 |
| Пчиња | 285.0 | 94.7 | 129.6 | 97.1 | 89.7 | 96.7 | 295.0 | 96.7 |
| Равни | 78.8 | 98.5 | 70.8 | 69.9 | 67.0 | 71.6 | 18.5 | 71.6 |
| Радигојно | 112.2 | 109.1 | 96.7 | 87.9 | 211.8 | 115.7 | 255.1 | 116.8 |

УПОРЕДНИ ПРЕГЛЕД БРОЈА СТАНОВНИКА 1948, 1953, 1961, 1971, 1981, 1991. И 2003. ГОДИНЕ

Дио 1

| Назив и тип насеља | Број становника | | | | | | | | |
|--------------------|--------------------------------|------|------|------|------|------|------|------------------------------|------------|
| | по методологији ранијих пописа | | | | | | | по методологији пописа 2003. | |
| | 1948 | 1953 | 1961 | 1971 | 1981 | 1991 | 2003 | 1991 | 2003 |
| Раичевина | 295 | 291 | 273 | 255 | 214 | 163 | 148 | 159 | 148 |
| Рашко | 232 | 217 | 209 | 177 | 125 | 76 | 35 | 74 | 35 |
| Редице | 211 | 160 | 216 | 225 | 225 | 186 | 114 | 184 | 114 |
| Ровачко Требаљево | 224 | 248 | 238 | 187 | 212 | 232 | 223 | 232 | 223 |
| Сврке | 215 | 216 | 191 | 211 | 188 | 99 | 67 | 99 | 67 |
| Села | 328 | 325 | 321 | 259 | 246 | 143 | 71 | 133 | 71 |
| Селишта | 152 | 189 | 175 | 198 | 230 | 240 | 241 | 240 | 241 |
| Сјерогоште | 107 | 101 | 79 | 102 | 79 | 83 | 105 | 83 | 99 |
| Скрбуша | 52 | 52 | 68 | 89 | 67 | 16 | 23 | 16 | 23 |
| Смаилагића Поље | 194 | 198 | 215 | 411 | 470 | 738 | 937 | 738 | 937 |
| Смрче | 112 | 114 | 101 | 66 | 32 | 30 | 29 | 30 | 29 |
| Сретешка Гора | 122 | 138 | 147 | 128 | 81 | 40 | 20 | 40 | 18 |
| Старче | 533 | 439 | 481 | 438 | 350 | 236 | 120 | 235 | 120 |
| Тара | 77 | 68 | 65 | 52 | 30 | 46 | 36 | 46 | 36 |
| Трновица | 117 | 95 | 108 | 103 | 92 | 37 | 21 | 37 | 21 |
| Увач | 109 | 111 | 53 | 30 | 69 | 15 | 2 | 15 | 2 |
| Улица | 311 | 318 | 275 | 200 | 113 | 62 | 48 | 62 | 48 |
| Церовице | 317 | 331 | 357 | 348 | 228 | 142 | 87 | 140 | 87 |
| Црквине | 64 | 60 | 52 | 44 | 40 | 33 | 24 | 33 | 24 |

УПОРЕДНИ ПРЕГЛЕД БРОЈА СТАНОВНИКА 1948, 1953, 1961, 1971, 1981, 1991. И 2003. ГОДИНЕ

Дио 2

| Назив и тип насеља | Индекси броја становника | | | | | | | |
|--------------------|--------------------------------|---------|---------|---------|---------|---------|---------|------------------------------|
| | по методологији ранијих пописа | | | | | | | по методологији пописа 2003. |
| | 1953/48 | 1961/53 | 1971/61 | 1981/71 | 1991/81 | 2003/91 | 2003/48 | 2003/1991 |
| Раичевина | 98.6 | 93.8 | 93.4 | 83.9 | 76.2 | 90.8 | 50.2 | 93.1 |
| Рашко | 93.5 | 96.3 | 84.7 | 70.6 | 60.8 | 46.1 | 15.1 | 47.3 |
| Редице | 75.8 | 135.0 | 104.2 | 100.0 | 82.7 | 61.3 | 54.0 | 62.0 |
| Ровачко Требаљево | 110.7 | 96.0 | 78.6 | 113.4 | 109.4 | 96.1 | 99.6 | 96.1 |
| Сврке | 100.5 | 88.4 | 110.5 | 89.1 | 52.7 | 67.7 | 31.2 | 67.7 |
| Села | 99.1 | 98.8 | 80.7 | 95.0 | 58.1 | 49.7 | 21.6 | 53.4 |
| Селишта | 124.3 | 92.6 | 113.1 | 116.2 | 104.3 | 100.4 | 158.6 | 100.4 |
| Сјерогоште | 94.4 | 78.2 | 129.1 | 77.5 | 105.1 | 126.5 | 98.1 | 119.3 |
| Скрбуша | 100.0 | 130.8 | 130.9 | 75.3 | 23.9 | 143.8 | 44.2 | 143.8 |
| Смаилагића Поље | 102.1 | 108.6 | 191.2 | 114.4 | 157.0 | 127.0 | 483.0 | 127.0 |
| Смрче | 101.8 | 88.6 | 65.3 | 48.5 | 93.8 | 96.7 | 25.9 | 96.7 |
| Сретешка Гора | 113.1 | 106.5 | 87.1 | 63.3 | 49.4 | 50.0 | 16.4 | 45.0 |
| Старче | 82.4 | 109.6 | 91.1 | 79.9 | 67.4 | 50.8 | 22.5 | 51.1 |
| Тара | 88.3 | 95.6 | 80.0 | 57.7 | 153.3 | 78.3 | 46.8 | 78.3 |
| Трновица | 81.2 | 113.7 | 95.4 | 89.3 | 40.2 | 56.8 | 17.9 | 56.8 |
| Увач | 101.8 | 47.7 | 56.6 | 230.0 | 21.7 | 13.3 | 1.8 | 13.3 |
| Улица | 102.3 | 86.5 | 72.7 | 56.5 | 54.9 | 77.4 | 15.4 | 77.4 |
| Церовице | 104.4 | 107.9 | 97.5 | 65.5 | 62.3 | 61.3 | 27.4 | 62.1 |
| Црквине | 93.8 | 86.7 | 84.6 | 90.9 | 82.5 | 72.7 | 37.5 | 72.7 |

УПОРЕДНИ ПРЕГЛЕД БРОЈА СТАНОВНИКА 1948, 1953, 1961, 1971, 1981, 1991. И 2003. ГОДИНЕ

Дио 1

| Назив и тип насеља | Број становника | | | | | | | | | |
|--------------------|--------------------------------|-------|-------|-------|-------|-------|-------|------------------------------|-------|--|
| | по методологији ранијих пописа | | | | | | | по методологији пописа 2003. | | |
| | 1948 | 1953 | 1961 | 1971 | 1981 | 1991 | 2003 | 1991 | 2003 | |
| Котор | 14124 | 15436 | 16642 | 18917 | 20455 | 22410 | 23541 | 22137 | 22947 | |
| Бигова | 245 | 214 | 194 | 192 | 132 | 55 | 116 | 52 | 114 | |
| Братешићи | 83 | 82 | 79 | 79 | 71 | 57 | 52 | 57 | 52 | |
| Буновићи | 10 | 11 | 9 | 6 | 4 | 3 | 1 | 3 | 1 | |
| Велики Залази | 85 | 58 | 36 | 18 | 8 | 4 | - | 4 | | |
| Вишњева | 107 | 105 | 89 | 78 | 38 | 12 | 128 | 12 | 128 | |
| Врановићи | 237 | 254 | 246 | 221 | 232 | 209 | 141 | 202 | 133 | |
| Главати | 189 | 165 | 160 | 130 | 84 | 186 | 160 | 186 | 160 | |
| Главатићи | 149 | 129 | 117 | 117 | 80 | 33 | 69 | 31 | 69 | |
| Горњи Морињ | 168 | 169 | 136 | 92 | 64 | 45 | 16 | 45 | 16 | |
| Горњи Ораховац | 78 | 71 | 58 | 39 | 13 | 35 | 36 | 35 | 36 | |
| Горњи Столив | 49 | 42 | 64 | 38 | 20 | 19 | 10 | 19 | 10 | |
| Горовићи | 157 | 158 | 143 | 120 | 86 | 70 | 44 | 70 | 44 | |
| Доброта | 906 | 1223 | 1630 | 3192 | 5435 | 7283 | 8450 | 7203 | 8169 | |
| Доњи Морињ | 259 | 247 | 250 | 243 | 257 | 245 | 264 | 235 | 261 | |
| Доњи Ораховац | 179 | 189 | 200 | 248 | 319 | 288 | 267 | 288 | 257 | |
| Доњи Столив | 232 | 256 | 289 | 340 | 354 | 330 | 355 | 321 | 336 | |
| Драгаль | 257 | 258 | 203 | 136 | 96 | 36 | 32 | 36 | 32 | |
| Дражин Врт | 127 | 117 | 94 | 64 | 21 | 58 | 59 | 58 | 59 | |
| Дуб | 185 | 168 | 193 | 154 | 152 | 205 | 249 | 204 | 248 | |
| Загора | 169 | 169 | 172 | 149 | 76 | 36 | 48 | 36 | 48 | |
| Звечава | 286 | 288 | 221 | 136 | 107 | 33 | 7 | 33 | 7 | |
| Кавач | 321 | 326 | 405 | 423 | 407 | 466 | 447 | 465 | 443 | |
| Кнежлаз | 103 | 107 | 97 | 82 | 55 | 43 | 26 | 43 | 26 | |
| Ковачи | 107 | 113 | 118 | 118 | 111 | 98 | 81 | 94 | 81 | |
| Колужуњ | 50 | 47 | 51 | 37 | 10 | 1 | 7 | 1 | 7 | |
| Костањница | 215 | 227 | 223 | 179 | 186 | 151 | 137 | 144 | 127 | |
| Котор | 871 | 950 | 1187 | 1433 | 1332 | 1401 | 1363 | 1386 | 1331 | |
| Кримовица | 186 | 168 | 176 | 180 | 115 | 70 | 60 | 70 | 55 | |
| Кубаси | 185 | 170 | 158 | 127 | 97 | 115 | 24 | 115 | 24 | |
| Ластва Грбаљска | 182 | 183 | 161 | 194 | 371 | 364 | 431 | 358 | 428 | |
| Леденице | 176 | 195 | 153 | 128 | 76 | 45 | 32 | 45 | 32 | |
| Липци | 36 | 34 | 34 | 33 | 36 | 34 | 36 | 32 | 36 | |
| Љешевићи | 159 | 175 | 150 | 130 | 119 | 222 | 152 | 220 | 150 | |
| Мали Залази | 90 | 101 | 61 | 5 | 2 | 3 | - | 3 | - | |
| Малов До | 72 | 94 | 96 | 79 | 34 | 8 | 11 | 8 | 11 | |
| Мирац | 304 | 351 | 292 | 258 | 230 | 123 | 80 | 123 | 80 | |
| Муо | 572 | 659 | 729 | 715 | 722 | 740 | 700 | 725 | 677 | |
| Наљежићи | 244 | 233 | 232 | 221 | 198 | 193 | 147 | 192 | 147 | |
| Пелиново | 98 | 104 | 98 | 95 | 160 | 174 | 71 | 173 | 71 | |
| Пераст | 412 | 478 | 544 | 637 | 551 | 449 | 368 | 444 | 349 | |
| Пиштет | 121 | 138 | 59 | 35 | - | - | - | - | - | |
| Побрђе | 209 | 209 | 240 | 180 | 144 | 255 | 123 | 251 | 119 | |
| Пријеради | 118 | 118 | 105 | 95 | 93 | 81 | 25 | 81 | 25 | |
| Прчањ | 619 | 965 | 896 | 1007 | 1211 | 1213 | 1289 | 1202 | 1244 | |
| Радановићи | 34 | 56 | 79 | 174 | 203 | 179 | 673 | 179 | 663 | |
| Рисан | 969 | 1038 | 1227 | 1461 | 1766 | 2047 | 2117 | 2009 | 2083 | |
| Стрп | - | 88 | 83 | 70 | 49 | 52 | 49 | 50 | 45 | |
| Сутвара | 132 | 133 | 139 | 133 | 114 | 240 | 327 | 236 | 325 | |
| Трешњица | - | - | - | - | - | - | - | - | - | |
| Укропци | 15 | 14 | 13 | 11 | 8 | 10 | 2 | 10 | 2 | |
| Унијерина | 80 | 83 | 74 | 63 | 42 | 33 | 20 | 33 | 20 | |

УПОРЕДНИ ПРЕГЛЕД БРОЈА СТАНОВНИКА 1948, 1953, 1961, 1971, 1981, 1991. И 2003. ГОДИНЕ

Дио 2

| Назив и тип насеља | Индекси броја становника | | | | | | | |
|--------------------|--------------------------------|--------------|--------------|--------------|--------------|--------------|--------------|------------------------------|
| | по методологији ранијих пописа | | | | | | | по методологији пописа 2003. |
| | 1953/48 | 1961/53 | 1971/61 | 1981/71 | 1991/81 | 2003/91 | 2003/48 | 2003/1991 |
| Котор | 109.3 | 107.8 | 113.7 | 108.1 | 109.6 | 105.0 | 166.7 | 103.7 |
| Бигова | 87.3 | 90.7 | 99.0 | 68.8 | 41.7 | 210.9 | 47.3 | 219.2 |
| Братешићи | 98.8 | 96.3 | 100.0 | 89.9 | 80.3 | 91.2 | 62.7 | 91.2 |
| Буновићи | 110.0 | 81.8 | 66.7 | 66.7 | 75.0 | 33.3 | 10.0 | 33.3 |
| Велики Залази | 68.2 | 62.1 | 50.0 | 44.4 | 50.0 | - | - | - |
| Вишњева | 98.1 | 84.8 | 87.6 | 48.7 | 31.6 | 1066.7 | 119.6 | 1066.7 |
| Врановићи | 107.2 | 96.9 | 89.8 | 105.0 | 90.1 | 67.5 | 59.5 | 65.8 |
| Главати | 87.3 | 97.0 | 81.3 | 64.6 | 221.4 | 86.0 | 84.7 | 86.0 |
| Главатићи | 86.6 | 90.7 | 100.0 | 68.4 | 41.3 | 209.1 | 46.3 | 222.6 |
| Горњи Морињ | 100.6 | 80.5 | 67.6 | 69.6 | 70.3 | 35.6 | 9.5 | 35.6 |
| Горњи Ораховац | 91.0 | 81.7 | 67.2 | 33.3 | 269.2 | 102.9 | 46.2 | 102.9 |
| Горњи Столив | 85.7 | 152.4 | 59.4 | 52.6 | 95.0 | 52.6 | 20.4 | 52.6 |
| Горовићи | 100.6 | 90.5 | 83.9 | 71.7 | 81.4 | 62.9 | 28.0 | 62.9 |
| Доброта | 135.0 | 133.3 | 195.8 | 170.3 | 134.0 | 116.0 | 932.7 | 113.4 |
| Доњи Морињ | 95.4 | 101.2 | 97.2 | 105.8 | 95.3 | 107.8 | 101.9 | 111.1 |
| Доњи Ораховац | 105.6 | 105.8 | 124.0 | 128.6 | 90.3 | 92.7 | 149.2 | 89.2 |
| Доњи Столив | 110.3 | 112.9 | 117.6 | 104.1 | 93.2 | 107.6 | 153.0 | 104.7 |
| Драгаль | 100.4 | 78.7 | 67.0 | 70.6 | 37.5 | 88.9 | 12.5 | 88.9 |
| Дражин Врт | 92.1 | 80.3 | 68.1 | 32.8 | 276.2 | 101.7 | 46.5 | 101.7 |
| Дуб | 90.8 | 114.9 | 79.8 | 98.7 | 134.9 | 121.5 | 134.6 | 121.6 |
| Загора | 100.0 | 101.8 | 86.6 | 51.0 | 47.4 | 133.3 | 28.4 | 133.3 |
| Звечава | 100.7 | 76.7 | 61.5 | 78.7 | 30.8 | 21.2 | 2.4 | 21.2 |
| Кавач | 101.6 | 124.2 | 104.4 | 96.2 | 114.5 | 95.9 | 139.3 | 95.3 |
| Кнежлаз | 103.9 | 90.7 | 84.5 | 67.1 | 78.2 | 60.5 | 25.2 | 60.5 |
| Ковачи | 105.6 | 104.4 | 100.0 | 94.1 | 88.3 | 82.7 | 75.7 | 86.2 |
| Колужуњ | 94.0 | 108.5 | 72.5 | 27.0 | 10.0 | 700.0 | 14.0 | 700.0 |
| Костањца | 105.6 | 98.2 | 80.3 | 103.9 | 81.2 | 90.7 | 63.7 | 88.2 |
| Котор | 109.1 | 124.9 | 120.7 | 93.0 | 105.2 | 97.3 | 156.5 | 96.0 |
| Кримиовица | 90.3 | 104.8 | 102.3 | 63.9 | 60.9 | 85.7 | 32.3 | 78.6 |
| Кубаси | 91.9 | 92.9 | 80.4 | 76.4 | 118.6 | 20.9 | 13.0 | 20.9 |
| Ластва Грбаљска | 100.5 | 88.0 | 120.5 | 191.2 | 98.1 | 118.4 | 236.8 | 119.6 |
| Леденице | 110.8 | 78.5 | 83.7 | 59.4 | 59.2 | 71.1 | 18.2 | 71.1 |
| Липци | 94.4 | 100.0 | 97.1 | 109.1 | 94.4 | 105.9 | 100.0 | 112.5 |
| Љешевићи | 110.1 | 85.7 | 86.7 | 91.5 | 186.6 | 68.5 | 95.6 | 68.2 |
| Мали Залази | 112.2 | 60.4 | 8.2 | 40.0 | 150.0 | - | - | - |
| Малов До | 130.6 | 102.1 | 82.3 | 43.0 | 23.5 | 137.5 | 15.3 | 137.5 |
| Мирац | 115.5 | 83.2 | 88.4 | 89.1 | 53.5 | 65.0 | 26.3 | 65.0 |
| Муо | 115.2 | 110.6 | 98.1 | 101.0 | 102.5 | 94.6 | 122.4 | 93.4 |
| Наљежићи | 95.5 | 99.6 | 95.3 | 89.6 | 97.5 | 76.2 | 60.2 | 76.6 |
| Пелиново | 106.1 | 94.2 | 96.9 | 168.4 | 108.8 | 40.8 | 72.4 | 41.0 |
| Пераст | 116.0 | 113.8 | 117.1 | 86.5 | 81.5 | 82.0 | 89.3 | 78.6 |
| Пиштет | 114.0 | 42.8 | 59.3 | - | - | - | - | - |
| Побрђе | 100.0 | 114.8 | 75.0 | 80.0 | 177.1 | 48.2 | 58.9 | 47.4 |
| Пријеради | 100.0 | 89.0 | 90.5 | 97.9 | 87.1 | 30.9 | 21.2 | 30.9 |
| Прчањ | 155.9 | 92.8 | 112.4 | 120.3 | 100.2 | 106.3 | 208.2 | 103.5 |
| Радановићи | 164.7 | 141.1 | 220.3 | 116.7 | 88.2 | 376.0 | 1979.4 | 370.4 |
| Рисан | 107.1 | 118.2 | 119.1 | 120.9 | 115.9 | 103.4 | 218.5 | 103.7 |
| Стрп | - | 94.3 | 84.3 | 70.0 | 106.1 | 94.2 | - | 90.0 |
| Сутвара | 100.8 | 104.5 | 95.7 | 85.7 | 210.5 | 136.3 | 247.7 | 137.7 |
| Трешњица | - | - | - | - | - | - | - | - |
| Укропци | 93.3 | 92.9 | 84.6 | 72.7 | 125.0 | 20.0 | 13.3 | 20.0 |
| Унијерина | 103.8 | 89.2 | 85.1 | 66.7 | 78.6 | 60.6 | 25.0 | 60.6 |

УПОРЕДНИ ПРЕГЛЕД БРОЈА СТАНОВНИКА 1948, 1953, 1961, 1971, 1981, 1991. И 2003. ГОДИНЕ

Дио 1

| Назив и тип насеља | Број становника | | | | | | | | |
|--------------------|--------------------------------|------|------|------|------|------|------|------------------------------|-------------|
| | по методологији ранијих пописа | | | | | | | по методологији пописа 2003. | |
| | 1948 | 1953 | 1961 | 1971 | 1981 | 1991 | 2003 | 1991 | 2003 |
| Хан | 277 | 259 | 224 | 154 | 96 | 72 | 60 | 72 | 60 |
| Чавори | 14 | 14 | 14 | 10 | 3 | 1 | 2 | 1 | 2 |
| Шишићи | 373 | 369 | 364 | 338 | 252 | 66 | 94 | 66 | 94 |
| Шкаљари | 2618 | 2858 | 3570 | 4311 | 4005 | 4211 | 4075 | 4168 | 4002 |
| Шпиљари | 5 | 6 | 7 | 9 | 8 | 8 | 8 | 8 | 8 |

УПОРЕДНИ ПРЕГЛЕД БРОЈА СТАНОВНИКА 1948, 1953, 1961, 1971, 1981, 1991. И 2003. ГОДИНЕ

Део 2

| Назив и тип насеља | Индекси броја становника | | | | | | | |
|--------------------|--------------------------------|---------|---------|---------|---------|---------|---------|------------------------------|
| | по методологији ранијих пописа | | | | | | | по методологији пописа 2003. |
| | 1953/48 | 1961/53 | 1971/61 | 1981/71 | 1991/81 | 2003/91 | 2003/48 | 2003/1991 |
| Хан | 93.5 | 86.5 | 68.8 | 62.3 | 75.0 | 83.3 | 21.7 | 83.3 |
| Чавори | 100.0 | 100.0 | 71.4 | 30.0 | 33.3 | 200.0 | 14.3 | 200.0 |
| Шишићи | 98.9 | 98.6 | 92.9 | 74.6 | 26.2 | 142.4 | 25.2 | 142.4 |
| Шкаљари | 109.2 | 124.9 | 120.8 | 92.9 | 105.1 | 96.8 | 155.7 | 96.0 |
| Шпиљари | 120.0 | 116.7 | 128.6 | 88.9 | 100.0 | 100.0 | 160.0 | 100.0 |

УПОРЕДНИ ПРЕГЛЕД БРОЈА СТАНОВНИКА 1948, 1953, 1961, 1971, 1981, 1991. И 2003. ГОДИНЕ

Дио 1

| Назив и тип насеља | Број становника | | | | | | | | |
|--------------------|--------------------------------|-------------|-------------|-------------|--------------|--------------|--------------|------------------------------|--------------|
| | по методологији ранијих пописа | | | | | | | по методологији пописа 2003. | |
| | 1948 | 1953 | 1961 | 1971 | 1981 | 1991 | 2003 | 1991 | 2003 |
| Мојковац | 5856 | 7252 | 8832 | 9833 | 10753 | 10830 | 10280 | 10743 | 10066 |
| Бистрица | 287 | 331 | 338 | 284 | 179 | 172 | 152 | 172 | 152 |
| Бјелојевићи | 25 | 63 | 108 | 150 | 219 | 249 | 249 | 247 | 232 |
| Бојна Њива | 40 | 98 | 169 | 235 | 342 | 389 | 363 | 386 | 362 |
| Брсково | 30 | 74 | 129 | 179 | 261 | 297 | 277 | 294 | 276 |
| Гојаковићи | 193 | 208 | 219 | 187 | 146 | 123 | 138 | 123 | 137 |
| Добриловина | 129 | 137 | 170 | 165 | 95 | 46 | 55 | 46 | 55 |
| Жари | 567 | 671 | 776 | 800 | 616 | 528 | 390 | 521 | 385 |
| Лепенац | 557 | 561 | 637 | 656 | 651 | 513 | 460 | 511 | 452 |
| Мојковац | 452 | 1110 | 1920 | 2670 | 3899 | 4429 | 4234 | 4391 | 4120 |
| Подбишће | 311 | 401 | 465 | 473 | 572 | 657 | 681 | 657 | 671 |
| Поља | 964 | 1074 | 1220 | 1376 | 1546 | 1508 | 1536 | 1489 | 1506 |
| Прошћење | 1396 | 1514 | 1592 | 1506 | 1100 | 867 | 761 | 859 | 755 |
| Стевановац | 414 | 410 | 403 | 410 | 342 | 296 | 242 | 296 | 230 |
| Урошевина | 50 | 124 | 214 | 298 | 435 | 495 | 469 | 490 | 460 |
| Штитарица | 441 | 476 | 472 | 444 | 350 | 261 | 273 | 261 | 273 |

УПОРЕДНИ ПРЕГЛЕД БРОЈА СТАНОВНИКА 1948, 1953, 1961, 1971, 1981, 1991. И 2003. ГОДИНЕ

Део 2

| Назив и тип насеља | Индекси броја становника | | | | | | | |
|--------------------|--------------------------------|--------------|--------------|--------------|--------------|-------------|--------------|------------------------------|
| | по методологији ранијих пописа | | | | | | | по методологији пописа 2003. |
| | 1953/48 | 1961/53 | 1971/61 | 1981/71 | 1991/81 | 2003/91 | 2003/48 | 2003/1991 |
| Мојковац | 123.8 | 121.8 | 111.3 | 109.4 | 100.7 | 94.9 | 175.5 | 93.7 |
| Бистрица | 115.3 | 102.1 | 84.0 | 63.0 | 96.1 | 88.4 | 53.0 | 88.4 |
| Бјелојевићи | 252.0 | 171.4 | 138.9 | 146.0 | 113.7 | 100.0 | 996.0 | 93.9 |
| Бојна Њива | 245.0 | 172.4 | 139.1 | 145.5 | 113.7 | 93.3 | 907.5 | 93.8 |
| Брсково | 246.7 | 174.3 | 138.8 | 145.8 | 113.8 | 93.3 | 923.3 | 93.9 |
| Гојаковићи | 107.8 | 105.3 | 85.4 | 78.1 | 84.2 | 112.2 | 71.5 | 111.4 |
| Добриловина | 106.2 | 124.1 | 97.1 | 57.6 | 48.4 | 119.6 | 42.6 | 119.6 |
| Жари | 118.3 | 115.6 | 103.1 | 77.0 | 85.7 | 73.9 | 68.8 | 73.9 |
| Лепенац | 100.7 | 113.5 | 103.0 | 99.2 | 78.8 | 89.7 | 82.6 | 88.5 |
| Мојковац | 245.6 | 173.0 | 139.1 | 146.0 | 113.6 | 95.6 | 936.7 | 93.8 |
| Подбишће | 128.9 | 116.0 | 101.7 | 120.9 | 114.9 | 103.7 | 219.0 | 102.1 |
| Поља | 111.4 | 113.6 | 112.8 | 112.4 | 97.5 | 101.9 | 159.3 | 101.1 |
| Прошћење | 108.5 | 105.2 | 94.6 | 73.0 | 78.8 | 87.8 | 54.5 | 87.9 |
| Стевановац | 99.0 | 98.3 | 101.7 | 83.4 | 86.5 | 81.8 | 58.5 | 77.7 |
| Урошевина | 248.0 | 172.6 | 139.3 | 146.0 | 113.8 | 94.7 | 938.0 | 93.9 |
| Штитарица | 107.9 | 99.2 | 94.1 | 78.8 | 74.6 | 104.6 | 61.9 | 104.6 |

УПОРЕДНИ ПРЕГЛЕД БРОЈА СТАНОВНИКА 1948, 1953, 1961, 1971, 1981, 1991. И 2003. ГОДИНЕ

Дио 1

| Назив и тип насеља | Број становника | | | | | | | | |
|--------------------|--------------------------------|--------------|--------------|--------------|--------------|--------------|--------------|------------------------------|--------------|
| | по методологији ранијих пописа | | | | | | | по методологији пописа 2003. | |
| | 1948 | 1953 | 1961 | 1971 | 1981 | 1991 | 2003 | 1991 | 2003 |
| Никшић | 38359 | 46589 | 57399 | 66815 | 72299 | 74706 | 76677 | 73983 | 75282 |
| Балосаве | 153 | 169 | 135 | 127 | 106 | 63 | 42 | 63 | 42 |
| Баре | 352 | 390 | 345 | 255 | 193 | 163 | 50 | 163 | 50 |
| Бастаји | 89 | 85 | 89 | 106 | 107 | 125 | 146 | 125 | 146 |
| Бјелошевина | 244 | 268 | 261 | 229 | 256 | 245 | 215 | 243 | 213 |
| Боботово Гробље | 120 | 148 | 153 | 113 | 80 | 84 | 84 | 83 | 74 |
| Богетићи | 90 | 64 | 68 | 78 | 71 | 69 | 72 | 69 | 72 |
| Богмиловићи | 142 | 135 | 119 | 87 | 38 | 5 | - | 5 | - |
| Брезовик | 200 | 216 | 308 | 264 | 308 | 311 | 336 | 300 | 334 |
| Брестике | 215 | 285 | 237 | 182 | 105 | 53 | 36 | 53 | 35 |
| Броћанац Вилушки | 277 | 277 | 259 | 219 | 184 | 116 | 92 | 116 | 92 |
| Броћанац Никшићки | 314 | 397 | 390 | 252 | 196 | 105 | 90 | 103 | 85 |
| Бршно | 410 | 472 | 447 | 397 | 323 | 221 | 194 | 221 | 191 |
| Бубрежак | 255 | 275 | 256 | 3 | 4 | 4 | 5 | 4 | 5 |
| Бусак | 190 | 199 | 183 | 126 | 56 | 36 | 24 | 36 | 24 |
| Василјевићи | 133 | 142 | 158 | 160 | 175 | 158 | 162 | 158 | 161 |
| Велимље | 383 | 429 | 472 | 368 | 268 | 210 | 156 | 210 | 155 |
| Видне | 90 | 127 | 122 | 113 | 67 | 46 | 37 | 46 | 31 |
| Вилуси | 318 | 477 | 396 | 283 | 231 | 216 | 213 | 216 | 210 |
| Вир | 375 | 566 | 541 | 570 | 758 | 838 | 947 | 806 | 905 |
| Витасојевићи | 179 | 193 | 161 | 93 | 42 | 24 | 10 | 24 | 10 |
| Вишњића До | 160 | 188 | 199 | 167 | 111 | 69 | 49 | 69 | 49 |
| Враћеновићи | 115 | 109 | 120 | 110 | 76 | 67 | 61 | 62 | 61 |
| Врбица | 125 | 147 | 115 | 63 | 35 | 7 | 5 | 7 | 5 |
| Вучји До | 105 | 113 | 89 | 80 | 51 | 34 | 36 | 34 | 30 |
| Гвозд | 89 | 57 | 57 | 34 | - | - | 2 | - | 2 |
| Горња Трепча | 239 | 232 | 203 | 181 | 101 | 75 | 54 | 75 | 54 |
| Горње Поље | 392 | 407 | 447 | 313 | 248 | 207 | 202 | 207 | 202 |
| Горње Црквице | 232 | 248 | 262 | 233 | 180 | 109 | 87 | 109 | 84 |
| Горње Чарађе | 178 | 199 | 208 | 158 | 113 | 96 | 68 | 96 | 68 |
| Гослић | 294 | 303 | 322 | 334 | 198 | 120 | 102 | 120 | 96 |
| Градачка Пољана | 60 | 87 | 85 | 69 | - | - | 6 | - | 6 |
| Границе | 254 | 261 | 252 | 166 | 72 | 43 | 88 | 43 | 88 |
| Граховац | 269 | 289 | 265 | 264 | 214 | 188 | 125 | 188 | 119 |
| Грахово | 119 | 130 | 185 | 118 | 87 | 82 | 133 | 82 | 133 |
| Долови | 80 | 93 | 84 | 44 | 22 | 19 | 14 | 19 | 14 |
| Доња Трепча | 226 | 299 | 229 | 180 | 100 | 64 | 61 | 64 | 61 |
| Доње Црквице | 224 | 258 | 240 | 211 | 178 | 97 | 82 | 97 | 76 |
| Доње Чарађе | 202 | 232 | 263 | 223 | 157 | 107 | 93 | 106 | 84 |
| Драговољићи | 536 | 582 | 674 | 581 | 500 | 437 | 392 | 437 | 392 |
| Дреношница | 306 | 301 | 288 | 215 | 149 | 77 | 33 | 77 | 33 |
| Дубочке | 491 | 548 | 672 | 603 | 441 | 289 | 283 | 285 | 271 |
| Дуга | 388 | 405 | 433 | 410 | 271 | 186 | 107 | 155 | 98 |
| Дучице | 424 | 485 | 561 | 624 | 589 | 567 | 569 | 556 | 569 |
| Заврх | 122 | 87 | 75 | 145 | 142 | 117 | 106 | 117 | 105 |
| Загора | 186 | 179 | 158 | 121 | 96 | 60 | 20 | 60 | 20 |
| Заград | 436 | 546 | 594 | 590 | 550 | 508 | 434 | 508 | 428 |
| Заљутница | 56 | 54 | 41 | 45 | 40 | 13 | 23 | 13 | 23 |
| Заслап | 193 | 189 | 165 | 131 | 101 | 84 | 65 | 84 | 53 |
| Злоступ | 83 | 88 | 69 | 54 | 36 | 20 | 27 | 20 | 27 |
| Ивање | 171 | 209 | 199 | 169 | 57 | 27 | 18 | 26 | 18 |
| Јабукe | 181 | 174 | 149 | 132 | 62 | 23 | 33 | 23 | 33 |

УПОРЕДНИ ПРЕГЛЕД БРОЈА СТАНОВНИКА 1948, 1953, 1961, 1971, 1981, 1991. И 2003. ГОДИНЕ

Део 2

| Назив и тип насеља | Индекси броја становника | | | | | | | |
|--------------------|--------------------------------|--------------|--------------|--------------|--------------|--------------|--------------|------------------------------|
| | по методологији ранијих пописа | | | | | | | по методологији пописа 2003. |
| | 1953/48 | 1961/53 | 1971/61 | 1981/71 | 1991/81 | 2003/91 | 2003/48 | 2003/1991 |
| Никшић | 121.5 | 123.2 | 116.4 | 108.2 | 103.3 | 102.6 | 199.9 | 101.8 |
| Балосаве | 110.5 | 79.9 | 94.1 | 83.5 | 59.4 | 66.7 | 27.5 | 66.7 |
| Баре | 110.8 | 88.5 | 73.9 | 75.7 | 84.5 | 30.7 | 14.2 | 30.7 |
| Бастаји | 95.5 | 104.7 | 119.1 | 100.9 | 116.8 | 116.8 | 164.0 | 116.8 |
| Бјелошевина | 109.8 | 97.4 | 87.7 | 111.8 | 95.7 | 87.8 | 88.1 | 87.7 |
| Боботово Гробље | 123.3 | 103.4 | 73.9 | 70.8 | 105.0 | 100.0 | 70.0 | 89.2 |
| Богетићи | 71.1 | 106.3 | 114.7 | 91.0 | 97.2 | 104.3 | 80.0 | 104.3 |
| Богмиловићи | 95.1 | 88.1 | 73.1 | 43.7 | 13.2 | - | - | - |
| Брезовик | 108.0 | 142.6 | 85.7 | 116.7 | 101.0 | 108.0 | 168.0 | 111.3 |
| Брестице | 132.6 | 83.2 | 76.8 | 57.7 | 50.5 | 67.9 | 16.7 | 66.0 |
| Брођанац Вилушки | 100.0 | 93.5 | 84.6 | 84.0 | 63.0 | 79.3 | 33.2 | 79.3 |
| Брођанац Никшићи | 126.4 | 98.2 | 64.6 | 77.8 | 53.6 | 85.7 | 28.7 | 82.5 |
| Бршно | 115.1 | 94.7 | 88.8 | 81.4 | 68.4 | 87.8 | 47.3 | 86.4 |
| Бубрежак | 107.8 | 93.1 | 1.2 | 133.3 | 100.0 | 125.0 | 2.0 | 125.0 |
| Бусак | 104.7 | 92.0 | 68.9 | 44.4 | 64.3 | 66.7 | 12.6 | 66.7 |
| Васиљевићи | 106.8 | 111.3 | 101.3 | 109.4 | 90.3 | 102.5 | 121.8 | 101.9 |
| Велимље | 112.0 | 110.0 | 78.0 | 72.8 | 78.4 | 74.3 | 40.7 | 73.8 |
| Видне | 141.1 | 96.1 | 92.6 | 59.3 | 68.7 | 80.4 | 41.1 | 67.4 |
| Вилуси | 150.0 | 83.0 | 71.5 | 81.6 | 93.5 | 98.6 | 67.0 | 97.2 |
| Вир | 150.9 | 95.6 | 105.4 | 133.0 | 110.6 | 113.0 | 252.5 | 112.3 |
| Витасојевићи | 107.8 | 83.4 | 57.8 | 45.2 | 57.1 | 41.7 | 5.6 | 41.7 |
| Вишњића До | 117.5 | 105.9 | 83.9 | 66.5 | 62.2 | 71.0 | 30.6 | 71.0 |
| Враћеновићи | 94.8 | 110.1 | 91.7 | 69.1 | 88.2 | 91.0 | 53.0 | 98.4 |
| Врбица | 117.6 | 78.2 | 54.8 | 55.6 | 20.0 | 71.4 | 4.0 | 71.4 |
| Вучји До | 107.6 | 78.8 | 89.9 | 63.8 | 66.7 | 105.9 | 34.3 | 88.2 |
| Гвозд | 64.0 | 100.0 | 59.6 | - | - | - | 2.2 | - |
| Горња Трепча | 97.1 | 87.5 | 89.2 | 55.8 | 74.3 | 72.0 | 22.6 | 72.0 |
| Горње Поље | 103.8 | 109.8 | 70.0 | 79.2 | 83.5 | 97.6 | 51.5 | 97.6 |
| Горње Црквице | 106.9 | 105.6 | 88.9 | 77.3 | 60.6 | 79.8 | 37.5 | 77.1 |
| Горње Чарађе | 111.8 | 104.5 | 76.0 | 71.5 | 85.0 | 70.8 | 38.2 | 70.8 |
| Госпић | 103.1 | 106.3 | 103.7 | 59.3 | 60.6 | 85.0 | 34.7 | 80.0 |
| Градачка Пољана | 145.0 | 97.7 | 81.2 | - | - | - | 10.0 | - |
| Границе | 102.8 | 96.6 | 65.9 | 43.4 | 59.7 | 204.7 | 34.6 | 204.7 |
| Граховац | 107.4 | 91.7 | 99.6 | 81.1 | 87.9 | 66.5 | 46.5 | 63.3 |
| Грахово | 109.2 | 142.3 | 63.8 | 73.7 | 94.3 | 162.2 | 111.8 | 162.2 |
| Долови | 116.3 | 90.3 | 52.4 | 50.0 | 86.4 | 73.7 | 17.5 | 73.7 |
| Доња Трепча | 132.3 | 76.6 | 78.6 | 55.6 | 64.0 | 95.3 | 27.0 | 95.3 |
| Доње Црквице | 115.2 | 93.0 | 87.9 | 84.4 | 54.5 | 84.5 | 36.6 | 78.4 |
| Доње Чарађе | 114.9 | 113.4 | 84.8 | 70.4 | 68.2 | 86.9 | 46.0 | 79.2 |
| Драговољићи | 108.6 | 115.8 | 86.2 | 86.1 | 87.4 | 89.7 | 73.1 | 89.7 |
| Дреношница | 98.4 | 95.7 | 74.7 | 69.3 | 51.7 | 42.9 | 10.8 | 42.9 |
| Дубочке | 111.6 | 122.6 | 89.7 | 73.1 | 65.5 | 97.9 | 57.6 | 95.1 |
| Дуга | 104.4 | 106.9 | 94.7 | 66.1 | 68.6 | 57.5 | 27.6 | 63.2 |
| Дучице | 114.4 | 115.7 | 111.2 | 94.4 | 96.3 | 100.4 | 134.2 | 102.3 |
| Заврх | 71.3 | 86.2 | 193.3 | 97.9 | 82.4 | 90.6 | 86.9 | 89.7 |
| Загора | 96.2 | 88.3 | 76.6 | 79.3 | 62.5 | 33.3 | 10.8 | 33.3 |
| Заград | 125.2 | 108.8 | 99.3 | 93.2 | 92.4 | 85.4 | 99.5 | 84.3 |
| Заљутница | 96.4 | 75.9 | 109.8 | 88.9 | 32.5 | 176.9 | 41.1 | 176.9 |
| Заслап | 97.9 | 87.3 | 79.4 | 77.1 | 83.2 | 77.4 | 33.7 | 63.1 |
| Злоступ | 106.0 | 78.4 | 78.3 | 66.7 | 55.6 | 135.0 | 32.5 | 135.0 |
| Ивање | 122.2 | 95.2 | 84.9 | 33.7 | 47.4 | 66.7 | 10.5 | 69.2 |
| Јабукe | 96.1 | 85.6 | 88.6 | 47.0 | 37.1 | 143.5 | 18.2 | 143.5 |

УПОРЕДНИ ПРЕГЛЕД БРОЈА СТАНОВНИКА 1948, 1953, 1961, 1971, 1981, 1991. И 2003. ГОДИНЕ

Дио 1

| Назив и тип насеља | Број становника | | | | | | | | |
|--------------------|--------------------------------|-------|-------|-------|-------|-------|-------|------------------------------|-------|
| | по методологији ранијих пописа | | | | | | | по методологији пописа 2003. | |
| | 1948 | 1953 | 1961 | 1971 | 1981 | 1991 | 2003 | 1991 | 2003 |
| Јављем | 159 | 175 | 185 | 167 | 126 | 89 | 65 | 89 | 62 |
| Јасеново Поље | 318 | 319 | 329 | 265 | 144 | 71 | 77 | 71 | 77 |
| Југовићи | 207 | 239 | 292 | 281 | 314 | 348 | 330 | 346 | 329 |
| Казанци | 343 | 341 | 330 | 267 | 185 | 111 | 97 | 110 | 92 |
| Каменско | 226 | 190 | 211 | 142 | 76 | 74 | 40 | 74 | 40 |
| Кленак | 607 | 682 | 737 | 624 | 411 | 226 | 160 | 222 | 156 |
| Ковачи | 190 | 182 | 184 | 119 | 87 | 39 | 66 | 39 | 49 |
| Копривице | 404 | 479 | 500 | 381 | 276 | 200 | 141 | 200 | 133 |
| Коравлица | 143 | 161 | 146 | 138 | 114 | 85 | 34 | 85 | 28 |
| Кунак | 153 | 96 | 82 | 81 | 38 | 20 | 20 | 20 | 20 |
| Кусиде | 209 | 253 | 237 | 59 | 21 | 31 | 25 | 24 | 25 |
| Кута | 765 | 942 | 950 | 989 | 950 | 948 | 913 | 931 | 910 |
| Лаз | 126 | 449 | 165 | 196 | 181 | 155 | 149 | 155 | 149 |
| Ливеровићи | 508 | 542 | 420 | 391 | 433 | 394 | 334 | 382 | 334 |
| Луково | 456 | 489 | 487 | 527 | 402 | 356 | 295 | 355 | 295 |
| Мацаваре | 438 | 497 | 493 | 385 | 195 | 105 | 91 | 105 | 91 |
| Међеђе | 137 | 115 | 116 | 64 | 24 | 14 | 13 | 14 | 13 |
| Милојевићи | 128 | 121 | 85 | 46 | 33 | 23 | 59 | 23 | 58 |
| Милочани | 313 | 419 | 438 | 514 | 645 | 760 | 886 | 744 | 863 |
| Миљанићи | 252 | 133 | 286 | 187 | 121 | 80 | 71 | 80 | 71 |
| Мируше | 144 | 169 | 124 | 18 | 14 | 9 | 12 | 9 | 9 |
| Мокри До | 61 | 67 | 58 | 50 | 39 | 37 | 40 | 37 | 40 |
| Мораково | 422 | 432 | 430 | 431 | 428 | 393 | 392 | 391 | 374 |
| Никшић | 9485 | 14804 | 26569 | 40107 | 50399 | 56141 | 59179 | 55718 | 58212 |
| Нудо | 267 | 264 | 264 | 238 | 206 | 201 | 238 | 198 | 171 |
| Облатно | 146 | 152 | 145 | 161 | 133 | 86 | 92 | 86 | 87 |
| Озринићи | 1129 | 1355 | 1537 | 1826 | 1877 | 1897 | 2057 | 1873 | 2024 |
| Орах | 290 | 330 | 311 | 286 | 178 | 157 | 132 | 157 | 132 |
| Орлина | 245 | 233 | 205 | 107 | 63 | 40 | 52 | 40 | 52 |
| Петровићи | 668 | 754 | 807 | 624 | 394 | 314 | 165 | 304 | 162 |
| Пилатовци | 240 | 273 | 267 | 206 | 172 | 152 | 139 | 152 | 136 |
| Повија | 440 | 288 | 277 | 234 | 176 | 127 | 86 | 127 | 85 |
| Подбожур | 200 | 204 | 222 | 140 | 135 | 61 | 17 | 60 | 17 |
| Подврш | 95 | 143 | 81 | 77 | 66 | 41 | 32 | 41 | 30 |
| Пониквица | 208 | 188 | 144 | 128 | 79 | 72 | 29 | 72 | 29 |
| Почековићи | 87 | 112 | 99 | 83 | 65 | 57 | 45 | 57 | 45 |
| Прага | 228 | 211 | 208 | 177 | 70 | 52 | 40 | 52 | 40 |
| Приградина | 189 | 211 | 201 | 162 | 131 | 93 | 56 | 91 | 55 |
| Присоје | 128 | 161 | 153 | 115 | 96 | 68 | 53 | 68 | 51 |
| Растовац | 909 | 1048 | 1161 | 1194 | 1374 | 1446 | 1556 | 1387 | 1513 |
| Риђани | 326 | 296 | 238 | 99 | 73 | 108 | 194 | 108 | 190 |
| Ријечани | 145 | 180 | 153 | 139 | 66 | 69 | 52 | 69 | 52 |
| Рудине | 385 | 562 | 241 | 212 | 142 | 125 | 60 | 116 | 60 |
| Сјенокоси | 171 | 182 | 172 | 118 | 44 | 24 | 10 | 23 | 10 |
| Смрдуша | 175 | 198 | 164 | 123 | 80 | 73 | 29 | 66 | 29 |
| Сомина | 351 | 400 | 356 | 308 | 178 | 92 | 110 | 92 | 106 |
| Спила | 312 | 236 | 154 | 156 | 105 | 72 | 58 | 70 | 58 |
| Сриједе | 234 | 138 | 216 | 86 | 38 | 33 | 13 | 19 | 13 |
| Старо Село | 206 | 240 | 272 | 310 | 321 | 283 | 288 | 283 | 288 |
| Стуба | 179 | 233 | 58 | 36 | 31 | - | 2 | - | 2 |
| Стубица | 580 | 473 | 349 | 282 | 169 | 72 | 68 | 72 | 68 |
| Тупан | 534 | 539 | 532 | 475 | 408 | 290 | 216 | 286 | 216 |

УПОРЕДНИ ПРЕГЛЕД БРОЈА СТАНОВНИКА 1948, 1953, 1961, 1971, 1981, 1991. И 2003. ГОДИНЕ

Дио 2

| Назив и тип насеља | Индекси броја становника | | | | | | | |
|--------------------|--------------------------------|---------|---------|---------|---------|---------|---------|------------------------------|
| | по методологији ранијих пописа | | | | | | | по методологији пописа 2003. |
| | 1953/48 | 1961/53 | 1971/61 | 1981/71 | 1991/81 | 2003/91 | 2003/48 | 2003/1991 |
| Јављем | 110.1 | 105.7 | 90.3 | 75.4 | 70.6 | 73.0 | 40.9 | 69.7 |
| Јасеново Поље | 100.3 | 103.1 | 80.5 | 54.3 | 49.3 | 108.5 | 24.2 | 108.5 |
| Југовићи | 115.5 | 122.2 | 96.2 | 111.7 | 110.8 | 94.8 | 159.4 | 95.1 |
| Казанци | 99.4 | 96.8 | 80.9 | 69.3 | 60.0 | 87.4 | 28.3 | 83.6 |
| Каменско | 84.1 | 111.1 | 67.3 | 53.5 | 97.4 | 54.1 | 17.7 | 54.1 |
| Кленак | 112.4 | 108.1 | 84.7 | 65.9 | 55.0 | 70.8 | 26.4 | 70.3 |
| Ковачи | 95.8 | 101.1 | 64.7 | 73.1 | 44.8 | 169.2 | 34.7 | 125.6 |
| Копривице | 118.6 | 104.4 | 76.2 | 72.4 | 72.5 | 70.5 | 34.9 | 66.5 |
| Коравлица | 112.6 | 90.7 | 94.5 | 82.6 | 74.6 | 40.0 | 23.8 | 32.9 |
| Кунак | 62.7 | 85.4 | 98.8 | 46.9 | 52.6 | 100.0 | 13.1 | 100.0 |
| Кусиде | 121.1 | 93.7 | 24.9 | 35.6 | 147.6 | 80.6 | 12.0 | 104.2 |
| Кута | 123.1 | 100.8 | 104.1 | 96.1 | 99.8 | 96.3 | 119.3 | 97.7 |
| Лаз | 356.3 | 36.7 | 118.8 | 92.3 | 85.6 | 96.1 | 118.3 | 96.1 |
| Ливеровићи | 106.7 | 77.5 | 93.1 | 110.7 | 91.0 | 84.8 | 65.7 | 87.4 |
| Луково | 107.2 | 99.6 | 108.2 | 76.3 | 88.6 | 82.9 | 64.7 | 83.1 |
| Мацаваре | 113.5 | 99.2 | 78.1 | 50.6 | 53.8 | 86.7 | 20.8 | 86.7 |
| Међеђе | 83.9 | 100.9 | 55.2 | 37.5 | 58.3 | 92.9 | 9.5 | 92.9 |
| Милојевићи | 94.5 | 70.2 | 54.1 | 71.7 | 69.7 | 256.5 | 46.1 | 252.2 |
| Милочани | 133.9 | 104.5 | 117.4 | 125.5 | 117.8 | 116.6 | 283.1 | 116.0 |
| Миљанићи | 52.8 | 215.0 | 65.4 | 64.7 | 66.1 | 88.8 | 28.2 | 88.8 |
| Мируше | 117.4 | 73.4 | 14.5 | 77.8 | 64.3 | 133.3 | 8.3 | 100.0 |
| Мокри До | 109.8 | 86.6 | 86.2 | 78.0 | 94.9 | 108.1 | 65.6 | 108.1 |
| Мораково | 102.4 | 99.5 | 100.2 | 99.3 | 91.8 | 99.7 | 92.9 | 95.7 |
| Никшић | 156.1 | 179.5 | 151.0 | 125.7 | 111.4 | 105.4 | 623.9 | 104.5 |
| Нудо | 98.9 | 100.0 | 90.2 | 86.6 | 97.6 | 118.4 | 89.1 | 86.4 |
| Облатно | 104.1 | 95.4 | 111.0 | 82.6 | 64.7 | 107.0 | 63.0 | 101.2 |
| Озринићи | 120.0 | 113.4 | 118.8 | 102.8 | 101.1 | 108.4 | 182.2 | 108.1 |
| Орах | 113.8 | 94.2 | 92.0 | 62.2 | 88.2 | 84.1 | 45.5 | 84.1 |
| Орлина | 95.1 | 88.0 | 52.2 | 58.9 | 63.5 | 130.0 | 21.2 | 130.0 |
| Петровићи | 112.9 | 107.0 | 77.3 | 63.1 | 79.7 | 52.5 | 24.7 | 53.3 |
| Пилатовци | 113.8 | 97.8 | 77.2 | 83.5 | 88.4 | 91.4 | 57.9 | 89.5 |
| Повија | 65.5 | 96.2 | 84.5 | 75.2 | 72.2 | 67.7 | 19.5 | 66.9 |
| Подбожур | 102.0 | 108.8 | 63.1 | 96.4 | 45.2 | 27.9 | 8.5 | 28.3 |
| Подврш | 150.5 | 56.6 | 95.1 | 85.7 | 62.1 | 78.0 | 33.7 | 73.2 |
| Пониквица | 90.4 | 76.6 | 88.9 | 61.7 | 91.1 | 40.3 | 13.9 | 40.3 |
| Почековићи | 128.7 | 88.4 | 83.8 | 78.3 | 87.7 | 78.9 | 51.7 | 78.9 |
| Прага | 92.5 | 98.6 | 85.1 | 39.5 | 74.3 | 76.9 | 17.5 | 76.9 |
| Приградина | 111.6 | 95.3 | 80.6 | 80.9 | 71.0 | 60.2 | 29.6 | 60.4 |
| Присоје | 125.8 | 95.0 | 75.2 | 83.5 | 70.8 | 77.9 | 41.4 | 75.0 |
| Растовац | 115.3 | 110.8 | 102.8 | 115.1 | 105.2 | 107.6 | 171.2 | 109.1 |
| Риђани | 90.8 | 80.4 | 41.6 | 73.7 | 147.9 | 179.6 | 59.5 | 175.9 |
| Ријечани | 124.1 | 85.0 | 90.8 | 47.5 | 104.5 | 75.4 | 35.9 | 75.4 |
| Рудине | 146.0 | 42.9 | 88.0 | 67.0 | 88.0 | 48.0 | 15.6 | 51.7 |
| Сјенокоси | 106.4 | 94.5 | 68.6 | 37.3 | 54.5 | 41.7 | 5.8 | 43.5 |
| Смрдуша | 113.1 | 82.8 | 75.0 | 65.0 | 91.3 | 39.7 | 16.6 | 43.9 |
| Сомина | 114.0 | 89.0 | 86.5 | 57.8 | 51.7 | 119.6 | 31.3 | 115.2 |
| Спила | 75.6 | 65.3 | 101.3 | 67.3 | 68.6 | 80.6 | 18.6 | 82.9 |
| Сриједе | 59.0 | 156.5 | 39.8 | 44.2 | 86.8 | 39.4 | 5.6 | 68.4 |
| Старо Село | 116.5 | 113.3 | 114.0 | 103.5 | 88.2 | 101.8 | 139.8 | 101.8 |
| Стуба | 130.2 | 24.9 | 62.1 | 86.1 | - | - | 1.1 | - |
| Стубица | 81.6 | 73.8 | 80.8 | 59.9 | 42.6 | 94.4 | 11.7 | 94.4 |
| Тупан | 100.9 | 98.7 | 89.3 | 85.9 | 71.1 | 74.5 | 40.4 | 75.5 |

УПОРЕДНИ ПРЕГЛЕД БРОЈА СТАНОВНИКА 1948, 1953, 1961, 1971, 1981, 1991. И 2003. ГОДИНЕ

Дио 1

| Назив и тип насеља | Број становника | | | | | | | | |
|--------------------|--------------------------------|------|------|------|------|------|------|------------------------------|------------|
| | по методологији ранијих пописа | | | | | | | по методологији пописа 2003. | |
| | 1948 | 1953 | 1961 | 1971 | 1981 | 1991 | 2003 | 1991 | 2003 |
| Убли | 81 | 94 | 85 | 74 | 56 | 40 | 29 | 39 | 23 |
| Царине | 163 | 202 | 159 | 161 | 159 | 149 | 183 | 149 | 178 |
| Церово | 474 | 493 | 445 | 283 | 208 | 164 | 163 | 164 | 162 |
| Црнодоли | 170 | 205 | 180 | 130 | 124 | 116 | 119 | 116 | 118 |
| Шипачно | 433 | 536 | 502 | 479 | 355 | 321 | 321 | 321 | 321 |
| Штедим | 249 | 277 | 304 | 295 | 287 | 199 | 174 | 199 | 171 |
| Штитари | 63 | 69 | 80 | 69 | 39 | 19 | 21 | 19 | 21 |

УПОРЕДНИ ПРЕГЛЕД БРОЈА СТАНОВНИКА 1948, 1953, 1961, 1971, 1981, 1991. И 2003. ГОДИНЕ

Део 2

| Назив и тип насеља | Индекси броја становника | | | | | | | |
|--------------------|--------------------------------|---------|---------|---------|---------|---------|---------|------------------------------|
| | по методологији ранијих пописа | | | | | | | по методологији пописа 2003. |
| | 1953/48 | 1961/53 | 1971/61 | 1981/71 | 1991/81 | 2003/91 | 2003/48 | 2003/1991 |
| Убли | 116.0 | 90.4 | 87.1 | 75.7 | 71.4 | 72.5 | 35.8 | 59.0 |
| Царине | 123.9 | 78.7 | 101.3 | 98.8 | 93.7 | 122.8 | 112.3 | 119.5 |
| Церово | 104.0 | 90.3 | 63.6 | 73.5 | 78.8 | 99.4 | 34.4 | 98.8 |
| Црнодоли | 120.6 | 87.8 | 72.2 | 95.4 | 93.5 | 102.6 | 70.0 | 101.7 |
| Шипачно | 123.8 | 93.7 | 95.4 | 74.1 | 90.4 | 100.0 | 74.1 | 100.0 |
| Штедим | 111.2 | 109.7 | 97.0 | 97.3 | 69.3 | 87.4 | 69.9 | 85.9 |
| Штитари | 109.5 | 115.9 | 86.3 | 56.5 | 48.7 | 110.5 | 33.3 | 110.5 |

УПОРЕДНИ ПРЕГЛЕД БРОЈА СТАНОВНИКА 1948, 1953, 1961, 1971, 1981, 1991. И 2003. ГОДИНЕ

Дио 1

| Назив и тип насеља | Број становника | | | | | | | | |
|--------------------|--------------------------------|--------------|--------------|--------------|--------------|--------------|--------------|------------------------------|--------------|
| | по методологији ранијих пописа | | | | | | | по методологији пописа 2003. | |
| | 1948 | 1953 | 1961 | 1971 | 1981 | 1991 | 2003 | 1991 | 2003 |
| Плав | 15764 | 17330 | 18913 | 19542 | 19560 | 19305 | 21560 | 15998 | 13805 |
| Богатићи | 469 | 502 | 522 | 576 | 560 | 523 | 599 | 487 | 427 |
| Брезоевица | 547 | 915 | 1039 | 1085 | 1008 | 943 | 1035 | 933 | 947 |
| Велика | 1352 | 1368 | 1249 | 1059 | 717 | 505 | 417 | 504 | 417 |
| Вишњево | 198 | 193 | 190 | 216 | 246 | 198 | 190 | 101 | 86 |
| Војно Село | 863 | 904 | 995 | 1086 | 910 | 1077 | 1036 | 818 | 639 |
| Вусање | 781 | 859 | 935 | 1103 | 1399 | 1103 | 1887 | 737 | 866 |
| Горња Рженица | 398 | 550 | 624 | 509 | 370 | 291 | 269 | 291 | 269 |
| Грнчар | 464 | 581 | 596 | 541 | 612 | 481 | 360 | 329 | 191 |
| Гусиње | 2402 | 2555 | 2756 | 2695 | 2625 | 2472 | 3015 | 2076 | 1704 |
| Доља | 651 | 599 | 628 | 562 | 534 | 514 | 315 | 266 | 126 |
| Досуђе | 566 | 530 | 551 | 563 | 451 | 537 | 438 | 339 | 265 |
| Ђуричка Ријека | 292 | 386 | 455 | 487 | 869 | 526 | 343 | 429 | 274 |
| Коленовићи | 275 | 287 | 342 | 369 | 449 | 442 | 384 | 276 | 157 |
| Крушево | 650 | 736 | 837 | 801 | 684 | 656 | 505 | 523 | 340 |
| Мартиновићи | 354 | 508 | 592 | 685 | 842 | 722 | 1312 | 560 | 689 |
| Машница | 374 | 435 | 445 | 400 | 408 | 352 | 314 | 351 | 299 |
| Метех | 867 | 951 | 974 | 1030 | 963 | 720 | 586 | 672 | 452 |
| Мурино | 789 | 660 | 784 | 724 | 609 | 538 | 580 | 529 | 545 |
| Новшићи | 280 | 308 | 276 | 266 | 195 | 118 | 87 | 118 | 82 |
| Плав | 1850 | 2018 | 2535 | 3058 | 3348 | 4560 | 5554 | 4073 | 3615 |
| Прњавор | 733 | 792 | 848 | 899 | 965 | 1128 | 1306 | 944 | 944 |
| Ски} | 248 | 274 | 252 | 337 | 356 | 485 | 443 | 441 | 302 |
| Хоти | 361 | 419 | 488 | 491 | 440 | 414 | 585 | 201 | 169 |

УПОРЕДНИ ПРЕГЛЕД БРОЈА СТАНОВНИКА 1948, 1953, 1961, 1971, 1981, 1991. И 2003. ГОДИНЕ

Део 2

| Назив и тип насеља | Индекси броја становника | | | | | | | |
|--------------------|--------------------------------|--------------|--------------|--------------|-------------|--------------|--------------|------------------------------|
| | по методологији ранијих пописа | | | | | | | по методологији пописа 2003. |
| | 1953/48 | 1961/53 | 1971/61 | 1981/71 | 1991/81 | 2003/91 | 2003/48 | 2003/1991 |
| Плав | 109.9 | 109.1 | 103.3 | 100.1 | 98.7 | 111.7 | 136.8 | 86.3 |
| Богатићи | 107.0 | 104.0 | 110.3 | 97.2 | 93.4 | 114.5 | 127.7 | 87.7 |
| Брезојевица | 167.3 | 113.6 | 104.4 | 92.9 | 93.6 | 109.8 | 189.2 | 101.5 |
| Велика | 101.2 | 91.3 | 84.8 | 67.7 | 70.4 | 82.6 | 30.8 | 82.7 |
| Вишњево | 97.5 | 98.4 | 113.7 | 113.9 | 80.5 | 96.0 | 96.0 | 85.1 |
| Војно Село | 104.8 | 110.1 | 109.1 | 83.8 | 118.4 | 96.2 | 120.0 | 78.1 |
| Вусање | 110.0 | 108.8 | 118.0 | 126.8 | 78.8 | 171.1 | 241.6 | 117.5 |
| Горња Рженица | 138.2 | 113.5 | 81.6 | 72.7 | 78.6 | 92.4 | 67.6 | 92.4 |
| Грнчар | 125.2 | 102.6 | 90.8 | 113.1 | 78.6 | 74.8 | 77.6 | 58.1 |
| Гусиње | 106.4 | 107.9 | 97.8 | 97.4 | 94.2 | 122.0 | 125.5 | 82.1 |
| Доља | 92.0 | 104.8 | 89.5 | 95.0 | 96.3 | 61.3 | 48.4 | 47.4 |
| Досуђе | 93.6 | 104.0 | 102.2 | 80.1 | 119.1 | 81.6 | 77.4 | 78.2 |
| Ђуричка Ријека | 132.2 | 117.9 | 107.0 | 178.4 | 60.5 | 65.2 | 117.5 | 63.9 |
| Коленовићи | 104.4 | 119.2 | 107.9 | 121.7 | 98.4 | 86.9 | 139.6 | 56.9 |
| Крушево | 113.2 | 113.7 | 95.7 | 85.4 | 95.9 | 77.0 | 77.7 | 65.0 |
| Мартинићи | 143.5 | 116.5 | 115.7 | 122.9 | 85.7 | 181.7 | 370.6 | 123.0 |
| Машница | 116.3 | 102.3 | 89.9 | 102.0 | 86.3 | 89.2 | 84.0 | 85.2 |
| Метех | 109.7 | 102.4 | 105.7 | 93.5 | 74.8 | 81.4 | 67.6 | 67.3 |
| Мурино | 83.7 | 118.8 | 92.3 | 84.1 | 88.3 | 107.8 | 73.5 | 103.0 |
| Новшићи | 110.0 | 89.6 | 96.4 | 73.3 | 60.5 | 73.7 | 31.1 | 69.5 |
| Плав | 109.1 | 125.6 | 120.6 | 109.5 | 136.2 | 121.8 | 300.2 | 88.8 |
| Прњавор | 108.0 | 107.1 | 106.0 | 107.3 | 116.9 | 115.8 | 178.2 | 100.0 |
| Ски} | 110.5 | 92.0 | 133.7 | 105.6 | 136.2 | 91.3 | 178.6 | 68.5 |
| Хоти | 116.1 | 116.5 | 100.6 | 89.6 | 94.1 | 141.3 | 162.0 | 84.1 |

УПОРЕДНИ ПРЕГЛЕД БРОЈА СТАНОВНИКА 1948, 1953, 1961, 1971, 1981, 1991. И 2003. ГОДИНЕ

Дио 1

| Назив и тип насеља | Број становника | | | | | | | | |
|--------------------|--------------------------------|-------------|-------------|-------------|-------------|-------------|-------------|------------------------------|-------------|
| | по методологији ранијих пописа | | | | | | | по методологији пописа 2003. | |
| | 1948 | 1953 | 1961 | 1971 | 1981 | 1991 | 2003 | 1991 | 2003 |
| Плужине | 8030 | 8952 | 9164 | 9078 | 6254 | 5247 | 4295 | 5221 | 4272 |
| Бабићи | 71 | 72 | 66 | 51 | 36 | 19 | 8 | 19 | 8 |
| Бајово Поље | 148 | 155 | 148 | 147 | 144 | 77 | 84 | 77 | 84 |
| Барни До | 157 | 175 | 185 | 175 | 136 | 68 | 40 | 68 | 40 |
| Безује | 210 | 228 | 240 | 229 | 188 | 125 | 86 | 125 | 85 |
| Бојати | 86 | 87 | 82 | 116 | 89 | 30 | 30 | 30 | 30 |
| Боричје | 198 | 243 | 248 | 217 | 134 | 97 | 71 | 97 | 71 |
| Борковићи | 311 | 316 | 298 | 310 | 275 | 174 | 133 | 174 | 131 |
| Бријег | 287 | 274 | 282 | 227 | 161 | 123 | 91 | 122 | 91 |
| Брљево | 118 | 122 | 125 | 115 | 54 | 30 | 10 | 30 | 10 |
| Буковац | 148 | 193 | 222 | 210 | 85 | 102 | 53 | 102 | 53 |
| Војиновићи | 201 | 217 | 277 | 227 | 165 | 141 | 98 | 141 | 97 |
| Горанско | 410 | 483 | 463 | 378 | 309 | 320 | 334 | 320 | 334 |
| Горња Брезна | 312 | 342 | 279 | 208 | 136 | 82 | 70 | 82 | 70 |
| Доња Брезна | 88 | 111 | 201 | 263 | 315 | 255 | 208 | 255 | 205 |
| Дубљевићи | 217 | 233 | 206 | 172 | 133 | 72 | 58 | 71 | 58 |
| Жеично | 71 | 53 | 58 | 54 | 29 | 7 | 20 | 7 | 16 |
| Забрђе | 121 | 124 | 127 | 96 | 76 | 49 | 31 | 49 | 31 |
| Зуква | 33 | 34 | 34 | 36 | 28 | 49 | 34 | 49 | 34 |
| Јеринићи | 61 | 72 | 87 | 77 | 41 | 15 | 10 | 15 | 10 |
| Кнежевићи | 177 | 207 | 213 | 179 | 91 | 59 | 22 | 59 | 22 |
| Ковачи | 127 | 143 | 144 | 122 | 99 | 93 | 61 | 93 | 61 |
| Лисина | 133 | 140 | 117 | 86 | 65 | 45 | 34 | 45 | 34 |
| Милошевићи | 310 | 328 | 429 | 357 | 263 | 180 | 112 | 176 | 112 |
| Миљковац | 118 | 300 | 147 | 113 | 53 | 28 | 17 | 28 | 16 |
| Мратиње | 317 | 322 | 392 | 1370 | 527 | 240 | 162 | 240 | 162 |
| Недајно | 221 | 270 | 257 | 201 | 86 | 51 | 21 | 51 | 21 |
| Никовићи | 138 | 143 | 136 | 130 | 65 | 29 | 11 | 29 | 11 |
| Осојни Орах | 116 | 128 | 143 | 131 | 103 | 77 | 65 | 73 | 65 |
| Пишче | 198 | 224 | 230 | 199 | 147 | 112 | 84 | 112 | 84 |
| Плужине | 260 | 259 | 474 | 596 | 730 | 1458 | 1495 | 1453 | 1494 |
| Пољана | 147 | 159 | 171 | 162 | 92 | 7 | 9 | 7 | 8 |
| Присојни Орах | 202 | 228 | 231 | 205 | 169 | 104 | 81 | 104 | 81 |
| Равно | 150 | 175 | 169 | 110 | 56 | 74 | 62 | 70 | 59 |
| Рудинице | 320 | 333 | 327 | 254 | 162 | 138 | 88 | 138 | 87 |
| Сељани | 276 | 296 | 281 | 204 | 99 | 77 | 74 | 77 | 74 |
| Смријечно | 231 | 254 | 245 | 187 | 126 | 116 | 81 | 112 | 81 |
| Стабна | 201 | 235 | 270 | 218 | 157 | 91 | 67 | 91 | 66 |
| Столац | 110 | 113 | 76 | 73 | 49 | 51 | 47 | 51 | 47 |
| Стубица | 82 | 87 | 79 | 53 | 29 | 25 | 12 | 25 | 11 |
| Трса | 188 | 213 | 223 | 181 | 121 | 102 | 60 | 102 | 60 |
| Унач | 298 | 322 | 235 | 202 | 124 | 82 | 43 | 82 | 43 |
| Црквичко Поље | 378 | 446 | 447 | 357 | 246 | 134 | 100 | 131 | 97 |
| Шарићи | 84 | 93 | 100 | 80 | 61 | 39 | 18 | 39 | 18 |

УПОРЕДНИ ПРЕГЛЕД БРОЈА СТАНОВНИКА 1948, 1953, 1961, 1971, 1981, 1991. И 2003. ГОДИНЕ

Дио 2

| Назив и тип насеља | Индекси броја становника | | | | | | | |
|--------------------|--------------------------------|--------------|-------------|-------------|-------------|-------------|-------------|------------------------------|
| | по методологији ранијих пописа | | | | | | | по методологији пописа 2003. |
| | 1953/48 | 1961/53 | 1971/61 | 1981/71 | 1991/81 | 2003/91 | 2003/48 | 2003/1991 |
| Плужине | 111.5 | 102.4 | 99.1 | 68.9 | 83.9 | 81.9 | 53.5 | 81.8 |
| Бабићи | 101.4 | 91.7 | 77.3 | 70.6 | 52.8 | 42.1 | 11.3 | 42.1 |
| Бајово Поље | 104.7 | 95.5 | 99.3 | 98.0 | 53.5 | 109.1 | 56.8 | 109.1 |
| Барни До | 111.5 | 105.7 | 94.6 | 77.7 | 50.0 | 58.8 | 25.5 | 58.8 |
| Безује | 108.6 | 105.3 | 95.4 | 82.1 | 66.5 | 68.8 | 41.0 | 68.0 |
| Бојати | 101.2 | 94.3 | 141.5 | 76.7 | 33.7 | 100.0 | 34.9 | 100.0 |
| Боричје | 122.7 | 102.1 | 87.5 | 61.8 | 72.4 | 73.2 | 35.9 | 73.2 |
| Борковићи | 101.6 | 94.3 | 104.0 | 88.7 | 63.3 | 76.4 | 42.8 | 75.3 |
| Бријег | 95.5 | 102.9 | 80.5 | 70.9 | 76.4 | 74.0 | 31.7 | 74.6 |
| Брљево | 103.4 | 102.5 | 92.0 | 47.0 | 55.6 | 33.3 | 8.5 | 33.3 |
| Буковац | 130.4 | 115.0 | 94.6 | 40.5 | 120.0 | 52.0 | 35.8 | 52.0 |
| Војиновићи | 108.0 | 127.6 | 81.9 | 72.7 | 85.5 | 69.5 | 48.8 | 68.8 |
| Горанско | 117.8 | 95.9 | 81.6 | 81.7 | 103.6 | 104.4 | 81.5 | 104.4 |
| Горња Брезна | 109.6 | 81.6 | 74.6 | 65.4 | 60.3 | 85.4 | 22.4 | 85.4 |
| Доња Брезна | 126.1 | 181.1 | 130.8 | 119.8 | 81.0 | 81.6 | 236.4 | 80.4 |
| Дубљевићи | 107.4 | 88.4 | 83.5 | 77.3 | 54.1 | 80.6 | 26.7 | 81.7 |
| Жеично | 74.6 | 109.4 | 93.1 | 53.7 | 24.1 | 285.7 | 28.2 | 228.6 |
| Забрђе | 102.5 | 102.4 | 75.6 | 79.2 | 64.5 | 63.3 | 25.6 | 63.3 |
| Зуква | 103.0 | 100.0 | 105.9 | 77.8 | 175.0 | 69.4 | 103.0 | 69.4 |
| Јеринићи | 118.0 | 120.8 | 88.5 | 53.2 | 36.6 | 66.7 | 16.4 | 66.7 |
| Кнежевићи | 116.9 | 102.9 | 84.0 | 50.8 | 64.8 | 37.3 | 12.4 | 37.3 |
| Ковачи | 112.6 | 100.7 | 84.7 | 81.1 | 93.9 | 65.6 | 48.0 | 65.6 |
| Лисина | 105.3 | 83.6 | 73.5 | 75.6 | 69.2 | 75.6 | 25.6 | 75.6 |
| Милошевићи | 105.8 | 130.8 | 83.2 | 73.7 | 68.4 | 62.2 | 36.1 | 63.6 |
| Миљковац | 254.2 | 49.0 | 76.9 | 46.9 | 52.8 | 60.7 | 14.4 | 57.1 |
| Мратиње | 101.6 | 121.7 | 349.5 | 38.5 | 45.5 | 67.5 | 51.1 | 67.5 |
| Недајно | 122.2 | 95.2 | 78.2 | 42.8 | 59.3 | 41.2 | 9.5 | 41.2 |
| Никовићи | 103.6 | 95.1 | 95.6 | 50.0 | 44.6 | 37.9 | 8.0 | 37.9 |
| Осојни Орах | 110.3 | 111.7 | 91.6 | 78.6 | 74.8 | 84.4 | 56.0 | 89.0 |
| Пишче | 113.1 | 102.7 | 86.5 | 73.9 | 76.2 | 75.0 | 42.4 | 75.0 |
| Плужине | 99.6 | 183.0 | 125.7 | 122.5 | 199.7 | 102.5 | 575.0 | 102.8 |
| Пољана | 108.2 | 107.5 | 94.7 | 56.8 | 7.6 | 128.6 | 6.1 | 114.3 |
| Присојни Орах | 112.9 | 101.3 | 88.7 | 82.4 | 61.5 | 77.9 | 40.1 | 77.9 |
| Равно | 116.7 | 96.6 | 65.1 | 50.9 | 132.1 | 83.8 | 41.3 | 84.3 |
| Рудинице | 104.1 | 98.2 | 77.7 | 63.8 | 85.2 | 63.8 | 27.5 | 63.0 |
| Сељани | 107.2 | 94.9 | 72.6 | 48.5 | 77.8 | 96.1 | 26.8 | 96.1 |
| Смријечно | 110.0 | 96.5 | 76.3 | 67.4 | 92.1 | 69.8 | 35.1 | 72.3 |
| Стабна | 116.9 | 114.9 | 80.7 | 72.0 | 58.0 | 73.6 | 33.3 | 72.5 |
| Столац | 102.7 | 67.3 | 96.1 | 67.1 | 104.1 | 92.2 | 42.7 | 92.2 |
| Стубица | 106.1 | 90.8 | 67.1 | 54.7 | 86.2 | 48.0 | 14.6 | 44.0 |
| Трса | 113.3 | 104.7 | 81.2 | 66.9 | 84.3 | 58.8 | 31.9 | 58.8 |
| Унач | 108.1 | 73.0 | 86.0 | 61.4 | 66.1 | 52.4 | 14.4 | 52.4 |
| Црквичко Поље | 118.0 | 100.2 | 79.9 | 68.9 | 54.5 | 74.6 | 26.5 | 74.0 |
| Шарићи | 110.7 | 107.5 | 80.0 | 76.3 | 63.9 | 46.2 | 21.4 | 46.2 |

УПОРЕДНИ ПРЕГЛЕД БРОЈА СТАНОВНИКА 1948, 1953, 1961, 1971, 1981, 1991. И 2003. ГОДИНЕ

Дио 1

| Назив и тип насеља | Број становника | | | | | | | | |
|--------------------|--------------------------------|--------------|--------------|--------------|--------------|--------------|--------------|------------------------------|--------------|
| | по методологији ранијих пописа | | | | | | | по методологији пописа 2003. | |
| | 1948 | 1953 | 1961 | 1971 | 1981 | 1991 | 2003 | 1991 | 2003 |
| Пљевља | 35926 | 40876 | 46677 | 46843 | 43316 | 39593 | 36913 | 39405 | 35806 |
| Алићи | 127 | 140 | 153 | 138 | 132 | 125 | 118 | 124 | 112 |
| Бељковићи | 52 | 70 | 72 | 57 | 37 | 22 | 28 | 22 | 28 |
| Бјелошевина | 60 | 63 | 59 | 51 | 31 | 24 | 15 | 24 | 15 |
| Бобово | 387 | 424 | 430 | 368 | 292 | 207 | 101 | 207 | 101 |
| Бољанићи | 188 | 183 | 177 | 145 | 110 | 79 | 60 | 79 | 60 |
| Боришићи | 70 | 104 | 101 | 80 | 59 | 49 | 56 | 49 | 37 |
| Борова | 109 | 196 | 229 | 222 | 192 | 128 | 79 | 128 | 79 |
| Боровица | 190 | 216 | 234 | 236 | 206 | 172 | 187 | 172 | 187 |
| Бошчиновићи | 160 | 152 | 153 | 127 | 122 | 112 | 74 | 110 | 74 |
| Брда | 219 | 229 | 200 | 156 | 114 | 71 | 64 | 66 | 64 |
| Бујаци | 204 | 260 | 244 | 233 | 166 | 99 | 30 | 99 | 30 |
| Бурићи | 124 | 149 | 128 | 116 | 105 | 33 | 1 | 33 | 1 |
| Бушње | 156 | 312 | 319 | 261 | 218 | 185 | 163 | 185 | 162 |
| Варине | 146 | 203 | 218 | 197 | 137 | 78 | 55 | 78 | 55 |
| Вашково | 259 | 301 | 285 | 209 | 153 | 76 | 68 | 76 | 68 |
| Велике Крће | 478 | 526 | 525 | 461 | 326 | 232 | 171 | 220 | 171 |
| Видре | 158 | 187 | 233 | 237 | 233 | 147 | 174 | 147 | 177 |
| Вијенац | 434 | 475 | 478 | 470 | 402 | 323 | 264 | 323 | 262 |
| Вилићи | 92 | 113 | 103 | 107 | 88 | 70 | 60 | 65 | 56 |
| Вишњица | 172 | 172 | 188 | 191 | 151 | 103 | 73 | 103 | 73 |
| Водно | 130 | 146 | 160 | 151 | 123 | 103 | 57 | 103 | 57 |
| Војтина | 200 | 242 | 243 | 213 | 158 | 119 | 82 | 119 | 82 |
| Врба | 114 | 125 | 163 | 99 | 55 | 27 | 25 | 27 | 25 |
| Врбица | 111 | 124 | 132 | 122 | 89 | 65 | 38 | 65 | 38 |
| Вруља | 459 | 484 | 514 | 486 | 393 | 219 | 182 | 219 | 182 |
| Вукшићи | 54 | 67 | 58 | 48 | 45 | 21 | - | 21 | - |
| Геуши | 77 | 67 | 86 | 82 | 60 | 35 | 10 | 35 | 10 |
| Глибаћи | 279 | 326 | 312 | 322 | 233 | 143 | 111 | 143 | 111 |
| Глисница | 543 | 587 | 588 | 443 | 327 | 203 | 152 | 203 | 152 |
| Горња Брвеница | 591 | 629 | 594 | 518 | 468 | 318 | 291 | 317 | 291 |
| Горње Село | 104 | 120 | 114 | 116 | 89 | 77 | 40 | 77 | 40 |
| Готовуша | 431 | 348 | 344 | 284 | 225 | 217 | 150 | 205 | 150 |
| Градац | 130 | 291 | 925 | 810 | 637 | 462 | 378 | 462 | 364 |
| Градина | 182 | 228 | 261 | 205 | 168 | 99 | 54 | 99 | 54 |
| Грево | 211 | 227 | 246 | 237 | 244 | 159 | 217 | 159 | 216 |
| Доња Брвеница | 377 | 372 | 388 | 350 | 278 | 214 | 144 | 214 | 144 |
| Драгаши | 176 | 204 | 204 | 171 | 99 | 122 | 73 | 122 | 73 |
| Дубац | 68 | 63 | 63 | 52 | 48 | 29 | 33 | 20 | 19 |
| Дубочица | 108 | 70 | 113 | 116 | 41 | 27 | 19 | 27 | 19 |
| Добрава | 215 | 258 | 265 | 226 | 177 | 119 | 67 | 118 | 63 |
| Дужице | 135 | 158 | 187 | 151 | 78 | 45 | 9 | 44 | 9 |
| Дурутовићи | 98 | 173 | 175 | 256 | 154 | 146 | 94 | 146 | 93 |
| Ђули | 107 | 111 | 113 | 103 | 68 | 30 | 18 | 30 | 18 |
| Ђурђевића Тара | 374 | 382 | 384 | 317 | 261 | 188 | 178 | 188 | 178 |
| Жидовићи | 245 | 231 | 245 | 243 | 392 | 631 | 661 | 629 | 653 |
| Забрђе | 88 | 97 | 95 | 111 | 98 | 107 | 114 | 107 | 114 |
| Засеље | 102 | 163 | 143 | 125 | 106 | 86 | 65 | 86 | 62 |
| Збљево | 142 | 284 | 210 | 200 | 192 | 169 | 180 | 169 | 180 |
| Зекавице | 222 | 194 | 210 | 193 | 206 | 167 | 121 | 163 | 121 |
| Зеница | 181 | 176 | 220 | 193 | 172 | 164 | 131 | 163 | 131 |
| Зорловићи | 125 | 172 | 151 | 137 | 90 | 44 | 28 | 44 | 28 |

УПОРЕДНИ ПРЕГЛЕД БРОЈА СТАНОВНИКА 1948, 1953, 1961, 1971, 1981, 1991. И 2003. ГОДИНЕ

Део 2

| Назив и тип насеља | Индекси броја становника | | | | | | | |
|--------------------|--------------------------------|--------------|--------------|-------------|-------------|-------------|--------------|------------------------------|
| | по методологији ранијих пописа | | | | | | | по методологији пописа 2003. |
| | 1953/48 | 1961/53 | 1971/61 | 1981/71 | 1991/81 | 2003/91 | 2003/48 | 2003/1991 |
| Пљевља | 113.8 | 114.2 | 100.4 | 92.5 | 91.4 | 93.2 | 102.7 | 90.9 |
| Алићи | 110.2 | 109.3 | 90.2 | 95.7 | 94.7 | 94.4 | 92.9 | 90.3 |
| Белковићи | 134.6 | 102.9 | 79.2 | 64.9 | 59.5 | 127.3 | 53.8 | 127.3 |
| Бјелошевина | 105.0 | 93.7 | 86.4 | 60.8 | 77.4 | 62.5 | 25.0 | 62.5 |
| Бобово | 109.6 | 101.4 | 85.6 | 79.3 | 70.9 | 48.8 | 26.1 | 48.8 |
| Болјанићи | 97.3 | 96.7 | 81.9 | 75.9 | 71.8 | 75.9 | 31.9 | 75.9 |
| Боришићи | 148.6 | 97.1 | 79.2 | 73.8 | 83.1 | 114.3 | 80.0 | 75.5 |
| Борова | 179.8 | 116.8 | 96.9 | 86.5 | 66.7 | 61.7 | 72.5 | 61.7 |
| Боровица | 113.7 | 108.3 | 100.9 | 87.3 | 83.5 | 108.7 | 98.4 | 108.7 |
| Бошчиновићи | 95.0 | 100.7 | 83.0 | 96.1 | 91.8 | 66.1 | 46.3 | 67.3 |
| Брда | 104.6 | 87.3 | 78.0 | 73.1 | 62.3 | 90.1 | 29.2 | 97.0 |
| Бујаци | 127.5 | 93.8 | 95.5 | 71.2 | 59.6 | 30.3 | 14.7 | 30.3 |
| Бурићи | 120.2 | 85.9 | 90.6 | 90.5 | 31.4 | 3.0 | 0.8 | 3.0 |
| Бушње | 200.0 | 102.2 | 81.8 | 83.5 | 84.9 | 88.1 | 104.5 | 87.6 |
| Варине | 139.0 | 107.4 | 90.4 | 69.5 | 56.9 | 70.5 | 37.7 | 70.5 |
| Вашково | 116.2 | 94.7 | 73.3 | 73.2 | 49.7 | 89.5 | 26.3 | 89.5 |
| Велике Крће | 110.0 | 99.8 | 87.8 | 70.7 | 71.2 | 73.7 | 35.8 | 77.7 |
| Видре | 118.4 | 124.6 | 101.7 | 98.3 | 63.1 | 118.4 | 110.1 | 120.4 |
| Вијенац | 109.4 | 100.6 | 98.3 | 85.5 | 80.3 | 81.7 | 60.8 | 81.1 |
| Вилићи | 122.8 | 91.2 | 103.9 | 82.2 | 79.5 | 85.7 | 65.2 | 86.2 |
| Вишњица | 100.0 | 109.3 | 101.6 | 79.1 | 68.2 | 70.9 | 42.4 | 70.9 |
| Водно | 112.3 | 109.6 | 94.4 | 81.5 | 83.7 | 55.3 | 43.8 | 55.3 |
| Војтина | 121.0 | 100.4 | 87.7 | 74.2 | 75.3 | 68.9 | 41.0 | 68.9 |
| Врба | 109.6 | 130.4 | 60.7 | 55.6 | 49.1 | 92.6 | 21.9 | 92.6 |
| Врбица | 111.7 | 106.5 | 92.4 | 73.0 | 73.0 | 58.5 | 34.2 | 58.5 |
| Вруља | 105.4 | 106.2 | 94.6 | 80.9 | 55.7 | 83.1 | 39.7 | 83.1 |
| Вукшићи | 124.1 | 86.6 | 82.8 | 93.8 | 46.7 | - | - | - |
| Геуши | 87.0 | 128.4 | 95.3 | 73.2 | 58.3 | 28.6 | 13.0 | 28.6 |
| Глибаћи | 116.8 | 95.7 | 103.2 | 72.4 | 61.4 | 77.6 | 39.8 | 77.6 |
| Глисница | 108.1 | 100.2 | 75.3 | 73.8 | 62.1 | 74.9 | 28.0 | 74.9 |
| Горња Брвеница | 106.4 | 94.4 | 87.2 | 90.3 | 67.9 | 91.5 | 49.2 | 91.8 |
| Горње Село | 115.4 | 95.0 | 101.8 | 76.7 | 86.5 | 51.9 | 38.5 | 51.9 |
| Готовуша | 80.7 | 98.9 | 82.6 | 79.2 | 96.4 | 69.1 | 34.8 | 73.2 |
| Градац | 223.8 | 317.9 | 87.6 | 78.6 | 72.5 | 81.8 | 290.8 | 78.8 |
| Градина | 125.3 | 114.5 | 78.5 | 82.0 | 58.9 | 54.5 | 29.7 | 54.5 |
| Грево | 107.6 | 108.4 | 96.3 | 103.0 | 65.2 | 136.5 | 102.8 | 135.8 |
| Доња Брвеница | 98.7 | 104.3 | 90.2 | 79.4 | 77.0 | 67.3 | 38.2 | 67.3 |
| Драгаши | 115.9 | 100.0 | 83.8 | 57.9 | 123.2 | 59.8 | 41.5 | 59.8 |
| Дубац | 92.6 | 100.0 | 82.5 | 92.3 | 60.4 | 113.8 | 48.5 | 95.0 |
| Дубочица | 64.8 | 161.4 | 102.7 | 35.3 | 65.9 | 70.4 | 17.6 | 70.4 |
| Дубрава | 120.0 | 102.7 | 85.3 | 78.3 | 67.2 | 56.3 | 31.2 | 53.4 |
| Дужице | 117.0 | 118.4 | 80.7 | 51.7 | 57.7 | 20.0 | 6.7 | 20.5 |
| Дурутовићи | 176.5 | 101.2 | 146.3 | 60.2 | 94.8 | 64.4 | 95.9 | 63.7 |
| Ђули | 103.7 | 101.8 | 91.2 | 66.0 | 44.1 | 60.0 | 16.8 | 60.0 |
| Ђурђевића Тара | 102.1 | 100.5 | 82.6 | 82.3 | 72.0 | 94.7 | 47.6 | 94.7 |
| Жидовићи | 94.3 | 106.1 | 99.2 | 161.3 | 161.0 | 104.8 | 269.8 | 103.8 |
| Забрђе | 110.2 | 97.9 | 116.8 | 88.3 | 109.2 | 106.5 | 129.5 | 106.5 |
| Засеље | 159.8 | 87.7 | 87.4 | 84.8 | 81.1 | 75.6 | 63.7 | 72.1 |
| Збљево | 200.0 | 73.9 | 95.2 | 96.0 | 88.0 | 106.5 | 126.8 | 106.5 |
| Зекавице | 87.4 | 108.2 | 91.9 | 106.7 | 81.1 | 72.5 | 54.5 | 74.2 |
| Зеница | 97.2 | 125.0 | 87.7 | 89.1 | 95.3 | 79.9 | 72.4 | 80.4 |
| Зорловићи | 137.6 | 87.8 | 90.7 | 65.7 | 48.9 | 63.6 | 22.4 | 63.6 |

УПОРЕДНИ ПРЕГЛЕД БРОЈА СТАНОВНИКА 1948, 1953, 1961, 1971, 1981, 1991. И 2003. ГОДИНЕ

Део 1

| Назив и тип насеља | Број становника | | | | | | | | |
|--------------------|--------------------------------|------|------|------|------|------|------|------------------------------|------|
| | по методологији ранијих пописа | | | | | | | по методологији пописа 2003. | |
| | 1948 | 1953 | 1961 | 1971 | 1981 | 1991 | 2003 | 1991 | 2003 |
| Јабука | 81 | 90 | 105 | 80 | 77 | 51 | 30 | 51 | 26 |
| Јагодни До | 51 | 64 | 64 | 52 | 25 | 4 | 2 | 4 | 2 |
| Јасен | 55 | 65 | 59 | 42 | 29 | 26 | 18 | 26 | 18 |
| Јаховићи | 66 | 66 | 63 | 64 | 68 | 28 | 16 | 14 | 16 |
| Југово | 387 | 439 | 403 | 329 | 266 | 203 | 163 | 203 | 163 |
| Какмужи | 536 | 585 | 625 | 580 | 420 | 288 | 197 | 288 | 190 |
| Калушићи | 259 | 198 | 289 | 205 | 256 | 201 | 194 | 201 | 193 |
| Катун | 166 | 172 | 167 | 155 | 158 | 144 | 249 | 133 | 249 |
| Клакорина | 89 | 97 | 96 | 70 | 20 | 15 | 4 | 15 | 4 |
| Ковачевићи | 87 | 122 | 156 | 151 | 146 | 84 | 74 | 84 | 48 |
| Ковачи | 174 | 196 | 180 | 153 | 96 | 46 | 38 | 44 | 34 |
| Козица | 386 | 529 | 622 | 601 | 465 | 256 | 153 | 256 | 153 |
| Колијевка | 19 | 24 | 26 | 23 | 20 | 14 | 10 | 14 | 10 |
| Комине | 79 | 91 | 112 | 174 | 355 | 603 | 583 | 603 | 579 |
| Кордовина | 104 | 128 | 145 | 126 | 112 | 73 | 48 | 67 | 48 |
| Косаница | 497 | 542 | 602 | 556 | 379 | 253 | 192 | 253 | 192 |
| Котлајићи | 97 | 108 | 100 | 100 | 92 | 43 | 54 | 43 | 54 |
| Котлине | 127 | 216 | 263 | 243 | 134 | 107 | 81 | 107 | 81 |
| Которац | 105 | 113 | 103 | 55 | 39 | 48 | 10 | 48 | 10 |
| Кошаре | 160 | 160 | 176 | 164 | 155 | 117 | 83 | 117 | 83 |
| Кржава | 89 | 72 | 91 | 86 | 75 | 39 | 12 | 38 | 12 |
| Крћевина | 258 | 293 | 269 | 178 | 136 | 79 | 34 | 56 | 34 |
| Крупце | 342 | 299 | 314 | 275 | 231 | 150 | 111 | 150 | 111 |
| Крушево | 246 | 276 | 318 | 281 | 223 | 60 | 46 | 60 | 46 |
| Кукавица | 102 | 119 | 99 | 62 | 40 | 19 | 13 | 19 | 13 |
| Лађана | 156 | 176 | 193 | 177 | 159 | 106 | 73 | 104 | 72 |
| Левер Тара | 354 | 366 | 357 | 279 | 213 | 117 | 81 | 117 | 77 |
| Леово Брдо | 51 | 67 | 66 | 83 | 68 | 51 | 27 | 48 | 24 |
| Лијеска | 127 | 162 | 167 | 168 | 143 | 113 | 100 | 112 | 100 |
| Лугови | 67 | 55 | 44 | 43 | 29 | 19 | 16 | 19 | 16 |
| Љутићи | 674 | 747 | 737 | 593 | 419 | 285 | 169 | 285 | 167 |
| Љуће | 188 | 217 | 258 | 259 | 207 | 202 | 207 | 202 | 207 |
| Мале Крће | 150 | 348 | 404 | 370 | 321 | 205 | 171 | 202 | 142 |
| Маоче | 286 | 307 | 331 | 292 | 251 | 152 | 112 | 151 | 112 |
| Матаруге | 665 | 775 | 878 | 818 | 548 | 386 | 260 | 386 | 256 |
| Маџари | 83 | 102 | 97 | 67 | 28 | 18 | - | 18 | - |
| Мељак | 190 | 188 | 189 | 174 | 103 | 59 | 31 | 59 | 31 |
| Метаљка | 155 | 163 | 182 | 105 | 82 | 52 | 34 | 47 | 34 |
| Мијаковићи | 138 | 156 | 197 | 177 | 141 | 105 | 105 | 105 | 105 |
| Милаковићи | 170 | 139 | 149 | 97 | 78 | 57 | 33 | 57 | 33 |
| Милунићи | 143 | 178 | 173 | 144 | 154 | 85 | 127 | 81 | 126 |
| Миронићи | 72 | 78 | 74 | 76 | 73 | 36 | 25 | 36 | 25 |
| Мораице | 273 | 349 | 333 | 308 | 217 | 145 | 106 | 145 | 108 |
| Моћевећи | 19 | 25 | 35 | 24 | 42 | 29 | 11 | 29 | 11 |
| Мрзовићи | 147 | 137 | 134 | 159 | 137 | 145 | 134 | 145 | 134 |
| Мрчево | 78 | 105 | 132 | 116 | 65 | 29 | 16 | 29 | 16 |
| Мрчићи | 118 | 158 | 173 | 137 | 72 | 20 | 11 | 20 | 11 |
| Нанге | 179 | 183 | 164 | 161 | 133 | 122 | 69 | 122 | 69 |
| Обарде | 323 | 375 | 417 | 364 | 282 | 201 | 165 | 201 | 165 |
| Ограђеница | 240 | 259 | 287 | 259 | 206 | 151 | 89 | 151 | 89 |
| Орља | 150 | 232 | 252 | 246 | 209 | 146 | 98 | 140 | 96 |
| Отиловићи | 514 | 533 | 523 | 466 | 428 | 305 | 233 | 305 | 233 |

УПОРЕДНИ ПРЕГЛЕД БРОЈА СТАНОВНИКА 1948, 1953, 1961, 1971, 1981, 1991. И 2003. ГОДИНЕ

Део 2

| Назив и тип насеља | Индекси броја становника | | | | | | | |
|--------------------|--------------------------------|---------|---------|---------|---------|---------|---------|------------------------------|
| | по методологији ранијих пописа | | | | | | | по методологији пописа 2003. |
| | 1953/48 | 1961/53 | 1971/61 | 1981/71 | 1991/81 | 2003/91 | 2003/48 | 2003/1991 |
| Јабука | 111.1 | 116.7 | 76.2 | 96.3 | 66.2 | 58.8 | 37.0 | 51.0 |
| Јагодни До | 125.5 | 100.0 | 81.3 | 48.1 | 16.0 | 50.0 | 3.9 | 50.0 |
| Јасен | 118.2 | 90.8 | 71.2 | 69.0 | 89.7 | 69.2 | 32.7 | 69.2 |
| Јаховићи | 100.0 | 95.5 | 101.6 | 106.3 | 41.2 | 57.1 | 24.2 | 114.3 |
| Југово | 113.4 | 91.8 | 81.6 | 80.9 | 76.3 | 80.3 | 42.1 | 80.3 |
| Какмужи | 109.1 | 106.8 | 92.8 | 72.4 | 68.6 | 68.4 | 36.8 | 66.0 |
| Калушићи | 76.4 | 146.0 | 70.9 | 124.9 | 78.5 | 96.5 | 74.9 | 96.0 |
| Катун | 103.6 | 97.1 | 92.8 | 101.9 | 91.1 | 172.9 | 150.0 | 187.2 |
| Клакорина | 109.0 | 99.0 | 72.9 | 28.6 | 75.0 | 26.7 | 4.5 | 26.7 |
| Ковачевићи | 140.2 | 127.9 | 96.8 | 96.7 | 57.5 | 88.1 | 85.1 | 57.1 |
| Ковачи | 112.6 | 91.8 | 85.0 | 62.7 | 47.9 | 82.6 | 21.8 | 77.3 |
| Козица | 137.0 | 117.6 | 96.6 | 77.4 | 55.1 | 59.8 | 39.6 | 59.8 |
| Колијевка | 126.3 | 108.3 | 88.5 | 87.0 | 70.0 | 71.4 | 52.6 | 71.4 |
| Комине | 115.2 | 123.1 | 155.4 | 204.0 | 169.9 | 96.7 | 738.0 | 96.0 |
| Кордовина | 123.1 | 113.3 | 86.9 | 88.9 | 65.2 | 65.8 | 46.2 | 71.6 |
| Косаница | 109.1 | 111.1 | 92.4 | 68.2 | 66.8 | 75.9 | 38.6 | 75.9 |
| Котлајићи | 111.3 | 92.6 | 100.0 | 92.0 | 46.7 | 125.6 | 55.7 | 125.6 |
| Котлине | 170.1 | 121.8 | 92.4 | 55.1 | 79.9 | 75.7 | 63.8 | 75.7 |
| Которац | 107.6 | 91.2 | 53.4 | 70.9 | 123.1 | 20.8 | 9.5 | 20.8 |
| Кошаре | 100.0 | 110.0 | 93.2 | 94.5 | 75.5 | 70.9 | 51.9 | 70.9 |
| Кржава | 80.9 | 126.4 | 94.5 | 87.2 | 52.0 | 30.8 | 13.5 | 31.6 |
| Крћевина | 113.6 | 91.8 | 66.2 | 76.4 | 58.1 | 43.0 | 13.2 | 60.7 |
| Крупице | 87.4 | 105.0 | 87.6 | 84.0 | 64.9 | 74.0 | 32.5 | 74.0 |
| Крушево | 112.2 | 115.2 | 88.4 | 79.4 | 26.9 | 76.7 | 18.7 | 76.7 |
| Кукавица | 116.7 | 83.2 | 62.6 | 64.5 | 47.5 | 68.4 | 12.7 | 68.4 |
| Лађана | 112.8 | 109.7 | 91.7 | 89.8 | 66.7 | 68.9 | 46.8 | 69.2 |
| Левер Тара | 103.4 | 97.5 | 78.2 | 76.3 | 54.9 | 69.2 | 22.9 | 65.8 |
| Леово Брдо | 131.4 | 98.5 | 125.8 | 81.9 | 75.0 | 52.9 | 52.9 | 50.0 |
| Лијеска | 127.6 | 103.1 | 100.6 | 85.1 | 79.0 | 88.5 | 78.7 | 89.3 |
| Лугови | 82.1 | 80.0 | 97.7 | 67.4 | 65.5 | 84.2 | 23.9 | 84.2 |
| Љутићи | 110.8 | 98.7 | 80.5 | 70.7 | 68.0 | 59.3 | 25.1 | 58.6 |
| Љуће | 115.4 | 118.9 | 100.4 | 79.9 | 97.6 | 102.5 | 110.1 | 102.5 |
| Мале Крће | 232.0 | 116.1 | 91.6 | 86.8 | 63.9 | 83.4 | 114.0 | 70.3 |
| Маоче | 107.3 | 107.8 | 88.2 | 86.0 | 60.6 | 73.7 | 39.2 | 74.2 |
| Матаруге | 116.5 | 113.3 | 93.2 | 67.0 | 70.4 | 67.4 | 39.1 | 66.3 |
| Маџари | 122.9 | 95.1 | 69.1 | 41.8 | 64.3 | - | - | - |
| Мељак | 98.9 | 100.5 | 92.1 | 59.2 | 57.3 | 52.5 | 16.3 | 52.5 |
| Метаљка | 105.2 | 111.7 | 57.7 | 78.1 | 63.4 | 65.4 | 21.9 | 72.3 |
| Мијаковићи | 113.0 | 126.3 | 89.8 | 79.7 | 74.5 | 100.0 | 76.1 | 100.0 |
| Милаковићи | 81.8 | 107.2 | 65.1 | 80.4 | 73.1 | 57.9 | 19.4 | 57.9 |
| Милунићи | 124.5 | 97.2 | 83.2 | 106.9 | 55.2 | 149.4 | 88.8 | 155.6 |
| Миронићи | 108.3 | 94.9 | 102.7 | 96.1 | 49.3 | 69.4 | 34.7 | 69.4 |
| Мораице | 127.8 | 95.4 | 92.5 | 70.5 | 66.8 | 73.1 | 38.8 | 74.5 |
| Моћевећи | 131.6 | 140.0 | 68.6 | 175.0 | 69.0 | 37.9 | 57.9 | 37.9 |
| Мрзовићи | 93.2 | 97.8 | 118.7 | 86.2 | 105.8 | 92.4 | 91.2 | 92.4 |
| Мрчево | 134.6 | 125.7 | 87.9 | 56.0 | 44.6 | 55.2 | 20.5 | 55.2 |
| Мрчићи | 133.9 | 109.5 | 79.2 | 52.6 | 27.8 | 55.0 | 9.3 | 55.0 |
| Нанге | 102.2 | 89.6 | 98.2 | 82.6 | 91.7 | 56.6 | 38.5 | 56.6 |
| Обарде | 116.1 | 111.2 | 87.3 | 77.5 | 71.3 | 82.1 | 51.1 | 82.1 |
| Ограђеница | 107.9 | 110.8 | 90.2 | 79.5 | 73.3 | 58.9 | 37.1 | 58.9 |
| Орља | 154.7 | 108.6 | 97.6 | 85.0 | 69.9 | 67.1 | 65.3 | 68.6 |
| Отиловићи | 103.7 | 98.1 | 89.1 | 91.8 | 71.3 | 76.4 | 45.3 | 76.4 |

УПОРЕДНИ ПРЕГЛЕД БРОЈА СТАНОВНИКА 1948, 1953, 1961, 1971, 1981, 1991. И 2003. ГОДИНЕ

Дио 1

| Назив и тип насеља | Број становника | | | | | | | | |
|--------------------|--------------------------------|------|-------|-------|-------|-------|-------|------------------------------|-------|
| | по методологији ранијих пописа | | | | | | | по методологији пописа 2003. | |
| | 1948 | 1953 | 1961 | 1971 | 1981 | 1991 | 2003 | 1991 | 2003 |
| Оџак | 230 | 239 | 207 | 187 | 168 | 174 | 95 | 169 | 87 |
| Паљевине | - | - | - | - | - | - | - | - | - |
| Пауче | 100 | 113 | 133 | 131 | 88 | 52 | 56 | 52 | 56 |
| Петине | 230 | 229 | 215 | 201 | 161 | 111 | 112 | 111 | 75 |
| Пижуре | 70 | 88 | 79 | 51 | 34 | 25 | 44 | 25 | 40 |
| Плакала | 23 | 40 | 34 | 21 | 16 | 7 | 4 | 7 | 4 |
| Плањско | 159 | 148 | 142 | 135 | 53 | 28 | 15 | 28 | 15 |
| Плијеш | 69 | 147 | 142 | 98 | 66 | 39 | 39 | 39 | 32 |
| Плијешевина | 214 | 238 | 190 | 179 | 156 | 101 | 76 | 99 | 76 |
| Пљевља | 6101 | 7202 | 10552 | 14511 | 17440 | 20889 | 22106 | 20887 | 21377 |
| Поблаће | 442 | 570 | 522 | 487 | 373 | 211 | 108 | 197 | 101 |
| Подборова | 208 | 223 | 253 | 235 | 193 | 173 | 95 | 173 | 94 |
| Попов До | 60 | 55 | 82 | 55 | 41 | 23 | 15 | 23 | 15 |
| Потковач | 355 | 400 | 442 | 386 | 235 | 142 | 85 | 141 | 84 |
| Поткрајци | 209 | 269 | 391 | 387 | 301 | 201 | 159 | 201 | 159 |
| Потоци | 255 | 249 | 275 | 258 | 238 | 200 | 127 | 200 | 127 |
| Потпеће | 284 | 348 | 318 | 264 | 185 | 165 | 122 | 154 | 122 |
| Потрлица | 115 | 146 | 178 | 159 | 201 | 81 | 27 | 81 | 27 |
| Прачица | 27 | 81 | 126 | 115 | 91 | 102 | 79 | 102 | 77 |
| Премћани | 453 | 387 | 350 | 240 | 158 | 89 | 73 | 89 | 73 |
| Прехари | 67 | 75 | 76 | 71 | 53 | 31 | 23 | 31 | 21 |
| Присоји | 133 | 148 | 152 | 109 | 79 | 86 | 51 | 86 | 51 |
| Прошће | 52 | 56 | 67 | 40 | 30 | 6 | 2 | 6 | 2 |
| Пушањски До | 254 | 288 | 271 | 269 | 170 | 124 | 77 | 124 | 77 |
| Рабитље | 155 | 166 | 172 | 154 | 124 | 108 | 122 | 108 | 118 |
| Рађевићи | 184 | 186 | 223 | 242 | 166 | 126 | 104 | 126 | 95 |
| Ромац | 48 | 49 | 84 | 50 | 26 | 17 | 9 | 17 | 9 |
| Рудница | 239 | 205 | 210 | 156 | 145 | 98 | 103 | 98 | 102 |
| Рујевица | 177 | 104 | 101 | 83 | 36 | 31 | 19 | 31 | 19 |
| Селац | 95 | 128 | 108 | 90 | 63 | 34 | 22 | 34 | 22 |
| Селишта | 133 | 169 | 144 | 93 | 68 | 43 | 23 | 43 | 20 |
| Сирчићи | 95 | 102 | 108 | 67 | 35 | 28 | 32 | 28 | 21 |
| Слатина | 305 | 390 | 426 | 377 | 325 | 223 | 164 | 223 | 164 |
| Сређање | 132 | 128 | 124 | 96 | 55 | 34 | 20 | 34 | 20 |
| Станчани | 96 | 95 | 104 | 83 | 82 | 82 | 74 | 82 | 74 |
| Странице | 79 | 83 | 92 | 74 | 37 | 24 | - | 24 | - |
| Страхов До | 291 | 336 | 286 | 274 | 227 | 141 | 111 | 141 | 111 |
| Татаровина | 11 | 15 | 20 | 19 | 18 | 10 | 7 | 10 | 6 |
| Тврдаковићи | 146 | 101 | 44 | 41 | 59 | 39 | 22 | 39 | 21 |
| Трновице | 98 | 161 | 168 | 161 | 124 | 87 | 54 | 87 | 54 |
| Уремовићи | 158 | 127 | 123 | 118 | 118 | 89 | 107 | 88 | 106 |
| Хоревина | 60 | 52 | 62 | 43 | 29 | 19 | 17 | 19 | 17 |
| Хоћевина | 365 | 421 | 434 | 352 | 295 | 181 | 167 | 181 | 167 |
| Церовци | 103 | 143 | 161 | 135 | 129 | 83 | 71 | 83 | 71 |
| Црљенице | 763 | 785 | 844 | 751 | 657 | 475 | 372 | 474 | 363 |
| Црни Врх | 269 | 300 | 289 | 214 | 167 | 103 | 91 | 103 | 86 |
| Црно Брдо | 90 | 97 | 100 | 50 | 45 | 30 | 41 | 30 | 41 |
| Црнобори | 148 | 151 | 163 | 141 | 126 | 91 | 87 | 86 | 87 |
| Чавањ | 81 | 91 | 100 | 85 | 69 | 43 | 12 | 43 | 12 |
| Чардак | 102 | 98 | 131 | 122 | 55 | 36 | 26 | 35 | 25 |
| Черјенци | 146 | 182 | 155 | 128 | 64 | 44 | 9 | 44 | 9 |
| Честин | 139 | 166 | 166 | 162 | 116 | 77 | 60 | 77 | 58 |

УПОРЕДНИ ПРЕГЛЕД БРОЈА СТАНОВНИКА 1948, 1953, 1961, 1971, 1981, 1991. И 2003. ГОДИНЕ

Део 2

| Назив и тип насеља | Индекси броја становника | | | | | | | |
|--------------------|--------------------------------|---------|---------|---------|---------|---------|---------|------------------------------|
| | по методологији ранијих пописа | | | | | | | по методологији пописа 2003. |
| | 1953/48 | 1961/53 | 1971/61 | 1981/71 | 1991/81 | 2003/91 | 2003/48 | 2003/1991 |
| Оџак | 103.9 | 86.6 | 90.3 | 89.8 | 103.6 | 54.6 | 41.3 | 51.5 |
| Паљевине | - | - | - | - | - | - | - | - |
| Пауче | 113.0 | 117.7 | 98.5 | 67.2 | 59.1 | 107.7 | 56.0 | 107.7 |
| Петине | 99.6 | 93.9 | 93.5 | 80.1 | 68.9 | 100.9 | 48.7 | 67.6 |
| Пижуре | 125.7 | 89.8 | 64.6 | 66.7 | 73.5 | 176.0 | 62.9 | 160.0 |
| Плакала | 173.9 | 85.0 | 61.8 | 76.2 | 43.8 | 57.1 | 17.4 | 57.1 |
| Плањско | 93.1 | 95.9 | 95.1 | 39.3 | 52.8 | 53.6 | 9.4 | 53.6 |
| Плијеш | 213.0 | 96.6 | 69.0 | 67.3 | 59.1 | 100.0 | 56.5 | 82.1 |
| Плијешевина | 111.2 | 79.8 | 94.2 | 87.2 | 64.7 | 75.2 | 35.5 | 76.8 |
| Пљевља | 118.0 | 146.5 | 137.5 | 120.2 | 119.8 | 105.8 | 362.3 | 102.3 |
| Поблаће | 129.0 | 91.6 | 93.3 | 76.6 | 56.6 | 51.2 | 24.4 | 51.3 |
| Подборова | 107.2 | 113.5 | 92.9 | 82.1 | 89.6 | 54.9 | 45.7 | 54.3 |
| Попов До | 91.7 | 149.1 | 67.1 | 74.5 | 56.1 | 65.2 | 25.0 | 65.2 |
| Потковач | 112.7 | 110.5 | 87.3 | 60.9 | 60.4 | 59.9 | 23.9 | 59.6 |
| Поткрајци | 128.7 | 145.4 | 99.0 | 77.8 | 66.8 | 79.1 | 76.1 | 79.1 |
| Потоци | 97.6 | 110.4 | 93.8 | 92.2 | 84.0 | 63.5 | 49.8 | 63.5 |
| Потпеће | 122.5 | 91.4 | 83.0 | 70.1 | 89.2 | 73.9 | 43.0 | 79.2 |
| Потрлица | 127.0 | 121.9 | 89.3 | 126.4 | 40.3 | 33.3 | 23.5 | 33.3 |
| Прачица | 300.0 | 155.6 | 91.3 | 79.1 | 112.1 | 77.5 | 292.6 | 75.5 |
| Премћани | 85.4 | 90.4 | 68.6 | 65.8 | 56.3 | 82.0 | 16.1 | 82.0 |
| Прехари | 111.9 | 101.3 | 93.4 | 74.6 | 58.5 | 74.2 | 34.3 | 67.7 |
| Присоји | 111.3 | 102.7 | 71.7 | 72.5 | 108.9 | 59.3 | 38.3 | 59.3 |
| Прошће | 107.7 | 119.6 | 59.7 | 75.0 | 20.0 | 33.3 | 3.8 | 33.3 |
| Пушањски До | 113.4 | 94.1 | 99.3 | 63.2 | 72.9 | 62.1 | 30.3 | 62.1 |
| Рабитље | 107.1 | 103.6 | 89.5 | 80.5 | 87.1 | 113.0 | 78.7 | 109.3 |
| Рађевићи | 101.1 | 119.9 | 108.5 | 68.6 | 75.9 | 82.5 | 56.5 | 75.4 |
| Ромац | 102.1 | 171.4 | 59.5 | 52.0 | 65.4 | 52.9 | 18.8 | 52.9 |
| Рудница | 85.8 | 102.4 | 74.3 | 92.9 | 67.6 | 105.1 | 43.1 | 104.1 |
| Рујевица | 58.8 | 97.1 | 82.2 | 43.4 | 86.1 | 61.3 | 10.7 | 61.3 |
| Селац | 134.7 | 84.4 | 83.3 | 70.0 | 54.0 | 64.7 | 23.2 | 64.7 |
| Селишта | 127.1 | 85.2 | 64.6 | 73.1 | 63.2 | 53.5 | 17.3 | 46.5 |
| Сирчићи | 107.4 | 105.9 | 62.0 | 52.2 | 80.0 | 114.3 | 33.7 | 75.0 |
| Слатина | 127.9 | 109.2 | 88.5 | 86.2 | 68.6 | 73.5 | 53.8 | 73.5 |
| Сређање | 97.0 | 96.9 | 77.4 | 57.3 | 61.8 | 58.8 | 15.2 | 58.8 |
| Станчани | 99.0 | 109.5 | 79.8 | 98.8 | 100.0 | 90.2 | 77.1 | 90.2 |
| Странице | 105.1 | 110.8 | 80.4 | 50.0 | 64.9 | - | - | - |
| Страхов До | 115.5 | 85.1 | 95.8 | 82.8 | 62.1 | 78.7 | 38.1 | 78.7 |
| Татаровина | 136.4 | 133.3 | 95.0 | 94.7 | 55.6 | 70.0 | 63.6 | 60.0 |
| Тврдаковићи | 69.2 | 43.6 | 93.2 | 143.9 | 66.1 | 56.4 | 15.1 | 53.8 |
| Трновице | 164.3 | 104.3 | 95.8 | 77.0 | 70.2 | 62.1 | 55.1 | 62.1 |
| Уремовићи | 80.4 | 96.9 | 95.9 | 100.0 | 75.4 | 120.2 | 67.7 | 120.5 |
| Хоревина | 86.7 | 119.2 | 69.4 | 67.4 | 65.5 | 89.5 | 28.3 | 89.5 |
| Хоћевина | 115.3 | 103.1 | 81.1 | 83.8 | 61.4 | 92.3 | 45.8 | 92.3 |
| Церовци | 138.8 | 112.6 | 83.9 | 95.6 | 64.3 | 85.5 | 68.9 | 85.5 |
| Црљенице | 102.9 | 107.5 | 89.0 | 87.5 | 72.3 | 78.3 | 48.8 | 76.6 |
| Црни Врх | 111.5 | 96.3 | 74.0 | 78.0 | 61.7 | 88.3 | 33.8 | 83.5 |
| Црно Брдо | 107.8 | 103.1 | 50.0 | 90.0 | 66.7 | 136.7 | 45.6 | 136.7 |
| Црнобори | 102.0 | 107.9 | 86.5 | 89.4 | 72.2 | 95.6 | 58.8 | 101.2 |
| Чавањ | 112.3 | 109.9 | 85.0 | 81.2 | 62.3 | 27.9 | 14.8 | 27.9 |
| Чардак | 96.1 | 133.7 | 93.1 | 45.1 | 65.5 | 72.2 | 25.5 | 71.4 |
| Черјенци | 124.7 | 85.2 | 82.6 | 50.0 | 68.8 | 20.5 | 6.2 | 20.5 |
| Честин | 119.4 | 100.0 | 97.6 | 71.6 | 66.4 | 77.9 | 43.2 | 75.3 |

УПОРЕДНИ ПРЕГЛЕД БРОЈА СТАНОВНИКА 1948, 1953, 1961, 1971, 1981, 1991. И 2003. ГОДИНЕ

Дио 1

| Назив и тип насеља | Број становника | | | | | | | | |
|--------------------|--------------------------------|------|------|------|------|------|------|------------------------------|------------|
| | по методологији ранијих пописа | | | | | | | по методологији пописа 2003. | |
| | 1948 | 1953 | 1961 | 1971 | 1981 | 1991 | 2003 | 1991 | 2003 |
| Шљиванско | 204 | 219 | 209 | 169 | 130 | 68 | 36 | 67 | 36 |
| Шљуке | 107 | 150 | 162 | 185 | 136 | 106 | 82 | 106 | 82 |
| Шула | 177 | 291 | 909 | 1233 | 995 | 592 | 547 | 589 | 462 |
| Шумани | 184 | 208 | 230 | 197 | 192 | 189 | 231 | 186 | 219 |

УПОРЕДНИ ПРЕГЛЕД БРОЈА СТАНОВНИКА 1948, 1953, 1961, 1971, 1981, 1991. И 2003. ГОДИНЕ

Дио 2

| Назив и тип насеља | Индекси броја становника | | | | | | | |
|--------------------|--------------------------------|---------|---------|---------|---------|---------|---------|------------------------------|
| | по методологији ранијих пописа | | | | | | | по методологији пописа 2003. |
| | 1953/48 | 1961/53 | 1971/61 | 1981/71 | 1991/81 | 2003/91 | 2003/48 | 2003/1991 |
| Шљиванско | 107.4 | 95.4 | 80.9 | 76.9 | 52.3 | 52.9 | 17.6 | 53.7 |
| Шљуке | 140.2 | 108.0 | 114.2 | 73.5 | 77.9 | 77.4 | 76.6 | 77.4 |
| Шула | 164.4 | 312.4 | 135.6 | 80.7 | 59.5 | 92.4 | 309.0 | 78.4 |
| Шумани | 113.0 | 110.6 | 85.7 | 97.5 | 98.4 | 122.2 | 125.5 | 117.7 |

УПОРЕДНИ ПРЕГЛЕД БРОЈА СТАНОВНИКА 1948, 1953, 1961, 1971, 1981, 1991. И 2003. ГОДИНЕ

Дио 1

| Назив и тип насеља | Број становника | | | | | | | | |
|--------------------|--------------------------------|-------|-------|-------|--------|--------|--------|------------------------------|--------|
| | по методологији ранијих пописа | | | | | | | по методологији пописа 2003. | |
| | 1948 | 1953 | 1961 | 1971 | 1981 | 1991 | 2003 | 1991 | 2003 |
| Подгорица | 48599 | 55669 | 72319 | 98796 | 132290 | 152025 | 179401 | 146121 | 169132 |
| Арза | 120 | 104 | 116 | 155 | 156 | 182 | 165 | 48 | 55 |
| Балабани | 659 | 743 | 793 | 932 | 605 | 564 | 958 | 556 | 938 |
| Балочи | 243 | 242 | 192 | 122 | 111 | 64 | 42 | 64 | 42 |
| Барлај | 114 | 111 | 146 | 156 | 123 | 209 | 80 | 72 | 47 |
| Бегова Главица | 72 | 87 | 83 | 78 | 73 | 32 | 55 | 32 | 53 |
| Безјово | 278 | 258 | 264 | 240 | 205 | 128 | 118 | 128 | 118 |
| Бенкај | 62 | 69 | 61 | 78 | 44 | 29 | 10 | 18 | 7 |
| Бери | 296 | 287 | 320 | 374 | 400 | 419 | 489 | 417 | 485 |
| Бериславци | 334 | 394 | 381 | 381 | 400 | 448 | 497 | 447 | 489 |
| Бигор | 120 | 134 | 135 | 129 | 108 | 99 | 85 | 99 | 85 |
| Бијело Поље | 607 | 617 | 638 | 715 | 765 | 770 | 857 | 754 | 826 |
| Биоче | 217 | 213 | 204 | 245 | 255 | 162 | 192 | 158 | 179 |
| Бистрице | 304 | 344 | 347 | 370 | 372 | 374 | 378 | 349 | 345 |
| Близна | 100 | 104 | 136 | 57 | 72 | 16 | 16 | 15 | 16 |
| Болесестра | 162 | 225 | 216 | 167 | 124 | 50 | 58 | 50 | 58 |
| Ботун | 369 | 423 | 501 | 546 | 559 | 527 | 727 | 527 | 717 |
| Брежине | 279 | 277 | 264 | 246 | 211 | 143 | 123 | 139 | 121 |
| Бриђе | 127 | 135 | 117 | 81 | 72 | 34 | 30 | 34 | 30 |
| Брскут | 339 | 298 | 232 | 134 | 104 | 35 | 19 | 35 | 19 |
| Будза | 120 | 129 | 119 | 148 | 161 | 109 | 38 | 89 | 37 |
| Буроњи | 340 | 328 | 316 | 228 | 182 | 118 | 76 | 118 | 76 |
| Веље Брдо | 91 | 112 | 169 | 139 | 193 | 229 | 314 | 229 | 314 |
| Веруша | 279 | 294 | 277 | 219 | 123 | 69 | 87 | 69 | 87 |
| Видијење | 67 | 83 | 162 | 84 | 41 | 28 | 67 | 28 | 67 |
| Вилац | 103 | 99 | 79 | 76 | 51 | 37 | 27 | 37 | 27 |
| Владни | 245 | 208 | 289 | 348 | 441 | 459 | 651 | 397 | 442 |
| Врањ | 582 | 522 | 738 | 671 | 903 | 1096 | 1041 | 916 | 836 |
| Врањина | 336 | 352 | 313 | 315 | 244 | 177 | 221 | 177 | 218 |
| Врбица | 156 | 176 | 182 | 143 | 112 | 104 | 126 | 100 | 117 |
| Вуковци | 541 | 454 | 415 | 431 | 407 | 376 | 429 | 373 | 426 |
| Вуксанлекићи | 240 | 266 | 343 | 427 | 539 | 570 | 542 | 302 | 280 |
| Голубовци | 1402 | 1628 | 2114 | 2176 | 2676 | 2788 | 2961 | 2754 | 2869 |
| Гољемади | 318 | 269 | 257 | 234 | 203 | 149 | 94 | 147 | 94 |
| Горичани | 470 | 482 | 601 | 761 | 1005 | 919 | 1358 | 869 | 1205 |
| Горње Стравче | 62 | 92 | 82 | 53 | 37 | 24 | 10 | 24 | 10 |
| Горњи Кокоти | 178 | 182 | 171 | 164 | 144 | 95 | 70 | 95 | 73 |
| Горњи Миљеш | 351 | 313 | 381 | 431 | 552 | 708 | 1000 | 588 | 672 |
| Гостиљ | 185 | 201 | 224 | 220 | 176 | 166 | 193 | 166 | 193 |
| Градац | 114 | 112 | 75 | 59 | 36 | 19 | 17 | 19 | 17 |
| Грбавци | 395 | 443 | 438 | 471 | 465 | 467 | 552 | 466 | 552 |
| Грби До | 119 | 109 | 124 | 89 | 40 | 34 | 31 | 33 | 27 |
| Гурец | 171 | 141 | 187 | 190 | 133 | 141 | 85 | 61 | 37 |
| Делај | 60 | 67 | 74 | 122 | 165 | 137 | 65 | 118 | 65 |
| Диноша | 272 | 377 | 457 | 575 | 669 | 785 | 963 | 570 | 520 |
| Долови | 69 | 81 | 76 | 48 | 29 | 26 | 17 | 26 | 17 |
| Доње Стравче | 218 | 189 | 145 | 91 | 36 | 29 | 21 | 29 | 21 |
| Доњи Кокоти | 303 | 333 | 405 | 421 | 523 | 581 | 775 | 562 | 772 |
| Доњи Миљеш | 195 | 226 | 302 | 373 | 450 | 361 | 504 | 348 | 391 |
| Дражевина | 150 | 141 | 144 | 108 | 63 | 25 | 22 | 25 | 22 |
| Дрешај | 33 | 45 | 63 | 111 | 133 | 175 | 159 | 137 | 142 |
| Друме | 440 | 510 | 580 | 663 | 768 | 663 | 538 | 360 | 215 |

УПОРЕДНИ ПРЕГЛЕД БРОЈА СТАНОВНИКА 1948, 1953, 1961, 1971, 1981, 1991. И 2003. ГОДИНЕ

Део 2

| Назив и тип насеља | Индекси броја становника | | | | | | | |
|--------------------|--------------------------------|--------------|--------------|--------------|--------------|--------------|--------------|------------------------------|
| | по методологији ранијих пописа | | | | | | | по методологији пописа 2003. |
| | 1953/48 | 1961/53 | 1971/61 | 1981/71 | 1991/81 | 2003/91 | 2003/48 | 2003/1991 |
| Подгорица | 114.5 | 129.9 | 136.6 | 133.9 | 114.9 | 118.0 | 369.1 | 115.7 |
| Арза | 86.7 | 111.5 | 133.6 | 100.6 | 116.7 | 90.7 | 137.5 | 114.6 |
| Балабани | 112.7 | 106.7 | 117.5 | 64.9 | 93.2 | 169.9 | 145.4 | 168.7 |
| Балочи | 99.6 | 79.3 | 63.5 | 91.0 | 57.7 | 65.6 | 17.3 | 65.6 |
| Барлај | 97.4 | 131.5 | 106.8 | 78.8 | 169.9 | 38.3 | 70.2 | 65.3 |
| Бегова Главица | 120.8 | 95.4 | 94.0 | 93.6 | 43.8 | 171.9 | 76.4 | 165.6 |
| Безјово | 92.8 | 102.3 | 90.9 | 85.4 | 62.4 | 92.2 | 42.4 | 92.2 |
| Бенкај | 111.3 | 88.4 | 127.9 | 56.4 | 65.9 | 34.5 | 16.1 | 38.9 |
| Бери | 97.0 | 111.5 | 116.9 | 107.0 | 104.8 | 116.7 | 165.2 | 116.3 |
| Бериславци | 118.0 | 96.7 | 100.0 | 105.0 | 112.0 | 110.9 | 148.8 | 109.4 |
| Бигор | 111.7 | 100.7 | 95.6 | 83.7 | 91.7 | 85.9 | 70.8 | 85.9 |
| Бијело Поље | 101.6 | 103.4 | 112.1 | 107.0 | 100.7 | 111.3 | 141.2 | 109.5 |
| Биоче | 98.2 | 95.8 | 120.1 | 104.1 | 63.5 | 118.5 | 88.5 | 113.3 |
| Бистрице | 113.2 | 100.9 | 106.6 | 100.5 | 100.5 | 101.1 | 124.3 | 98.9 |
| Близна | 104.0 | 130.8 | 41.9 | 126.3 | 22.2 | 100.0 | 16.0 | 106.7 |
| Болесестра | 138.9 | 96.0 | 77.3 | 74.3 | 40.3 | 116.0 | 35.8 | 116.0 |
| Ботун | 114.6 | 118.4 | 109.0 | 102.4 | 94.3 | 138.0 | 197.0 | 136.1 |
| Брежине | 99.3 | 95.3 | 93.2 | 85.8 | 67.8 | 86.0 | 44.1 | 87.1 |
| Бриђе | 106.3 | 86.7 | 69.2 | 88.9 | 47.2 | 88.2 | 23.6 | 88.2 |
| Брскут | 87.9 | 77.9 | 57.8 | 77.6 | 33.7 | 54.3 | 5.6 | 54.3 |
| Будза | 107.5 | 92.2 | 124.4 | 108.8 | 67.7 | 34.9 | 31.7 | 41.6 |
| Буроњи | 96.5 | 96.3 | 72.2 | 79.8 | 64.8 | 64.4 | 22.4 | 64.4 |
| Веље Брдо | 123.1 | 150.9 | 82.2 | 138.8 | 118.7 | 137.1 | 345.1 | 137.1 |
| Веруша | 105.4 | 94.2 | 79.1 | 56.2 | 56.1 | 126.1 | 31.2 | 126.1 |
| Видијење | 123.9 | 195.2 | 51.9 | 48.8 | 68.3 | 239.3 | 100.0 | 239.3 |
| Вилац | 96.1 | 79.8 | 96.2 | 67.1 | 72.5 | 73.0 | 26.2 | 73.0 |
| Владни | 84.9 | 138.9 | 120.4 | 126.7 | 104.1 | 141.8 | 265.7 | 111.3 |
| Врањ | 89.7 | 141.4 | 90.9 | 134.6 | 121.4 | 95.0 | 178.9 | 91.3 |
| Врањина | 104.8 | 88.9 | 100.6 | 77.5 | 72.5 | 124.9 | 65.8 | 123.2 |
| Врбица | 112.8 | 103.4 | 78.6 | 78.3 | 92.9 | 121.2 | 80.8 | 117.0 |
| Вуковци | 83.9 | 91.4 | 103.9 | 94.4 | 92.4 | 114.1 | 79.3 | 114.2 |
| Вуксанлекићи | 110.8 | 128.9 | 124.5 | 126.2 | 105.8 | 95.1 | 225.8 | 92.7 |
| Голубовци | 116.1 | 129.9 | 102.9 | 123.0 | 104.2 | 106.2 | 211.2 | 104.2 |
| Гољемади | 84.6 | 95.5 | 91.1 | 86.8 | 73.4 | 63.1 | 29.6 | 63.9 |
| Горичани | 102.6 | 124.7 | 126.6 | 132.1 | 91.4 | 147.8 | 288.9 | 138.7 |
| Горње Стравче | 148.4 | 89.1 | 64.6 | 69.8 | 64.9 | 41.7 | 16.1 | 41.7 |
| Горњи Кокоти | 102.2 | 94.0 | 95.9 | 87.8 | 66.0 | 73.7 | 39.3 | 76.8 |
| Горњи Миљеш | 89.2 | 121.7 | 113.1 | 128.1 | 128.3 | 141.2 | 284.9 | 114.3 |
| Гостиљ | 108.6 | 111.4 | 98.2 | 80.0 | 94.3 | 116.3 | 104.3 | 116.3 |
| Градац | 98.2 | 67.0 | 78.7 | 61.0 | 52.8 | 89.5 | 14.9 | 89.5 |
| Грбавци | 112.2 | 98.9 | 107.5 | 98.7 | 100.4 | 118.2 | 139.7 | 118.5 |
| Грби До | 91.6 | 113.8 | 71.8 | 44.9 | 85.0 | 91.2 | 26.1 | 81.8 |
| Гуреџ | 82.5 | 132.6 | 101.6 | 70.0 | 106.0 | 60.3 | 49.7 | 60.7 |
| Делај | 111.7 | 110.4 | 164.9 | 135.2 | 83.0 | 47.4 | 108.3 | 55.1 |
| Диноша | 138.6 | 121.2 | 125.8 | 116.3 | 117.3 | 122.7 | 354.0 | 91.2 |
| Долови | 117.4 | 93.8 | 63.2 | 60.4 | 89.7 | 65.4 | 24.6 | 65.4 |
| Доње Стравче | 86.7 | 76.7 | 62.8 | 39.6 | 80.6 | 72.4 | 9.6 | 72.4 |
| Доњи Кокоти | 109.9 | 121.6 | 104.0 | 124.2 | 111.1 | 133.4 | 255.8 | 137.4 |
| Доњи Миљеш | 115.9 | 133.6 | 123.5 | 120.6 | 80.2 | 139.6 | 258.5 | 112.4 |
| Дражевина | 94.0 | 102.1 | 75.0 | 58.3 | 39.7 | 88.0 | 14.7 | 88.0 |
| Дрешај | 136.4 | 140.0 | 176.2 | 119.8 | 131.6 | 90.9 | 481.8 | 103.6 |
| Друме | 115.9 | 113.7 | 114.3 | 115.8 | 86.3 | 81.1 | 122.3 | 59.7 |

УПОРЕДНИ ПРЕГЛЕД БРОЈА СТАНОВНИКА 1948, 1953, 1961, 1971, 1981, 1991. И 2003. ГОДИНЕ

Дио 1

| Назив и тип насеља | Број становника | | | | | | | | |
|--------------------|--------------------------------|-------|-------|-------|-------|--------|--------|------------------------------|--------|
| | по методологији ранијих пописа | | | | | | | по методологији пописа 2003. | |
| | 1948 | 1953 | 1961 | 1971 | 1981 | 1991 | 2003 | 1991 | 2003 |
| Дуга | 161 | 147 | 121 | 130 | 80 | 36 | 34 | 31 | 34 |
| Дучићи | 162 | 153 | 126 | 131 | 112 | 82 | 49 | 82 | 49 |
| Душићи | 183 | 277 | 219 | 497 | 432 | 314 | 422 | 181 | 212 |
| Душке | 302 | 336 | 322 | 259 | 195 | 119 | 72 | 119 | 72 |
| Ђурковићи | 256 | 241 | 237 | 175 | 156 | 101 | 90 | 101 | 90 |
| Заграда | 41 | 48 | 65 | 21 | 9 | 22 | 8 | 22 | 8 |
| Заугао | 237 | 235 | 165 | 121 | 63 | 43 | 17 | 43 | 17 |
| Киселица | 156 | 87 | 93 | 85 | 86 | 49 | 27 | 49 | 23 |
| Клопот | 120 | 121 | 108 | 86 | 61 | 37 | 16 | 37 | 16 |
| Копиље | 247 | 224 | 182 | 144 | 71 | 37 | 9 | 37 | 9 |
| Корнет | 107 | 104 | 76 | 69 | 62 | 30 | 59 | 30 | 59 |
| Косор | 285 | 273 | 270 | 197 | 170 | 106 | 72 | 102 | 70 |
| Котрабудан | 78 | 96 | 128 | 92 | 110 | 247 | 385 | 218 | 288 |
| Коћи | 416 | 471 | 446 | 536 | 386 | 237 | 126 | 198 | 91 |
| Кржања | 332 | 301 | 259 | 199 | 103 | 91 | 82 | 85 | 81 |
| Крусе | 247 | 225 | 200 | 158 | 116 | 69 | 63 | 69 | 63 |
| Кршево | 387 | 486 | 587 | 640 | 360 | 304 | 249 | 197 | 183 |
| Курило | 146 | 168 | 172 | 150 | 105 | 115 | 108 | 115 | 106 |
| Лекићи | 133 | 129 | 163 | 140 | 157 | 189 | 199 | 189 | 196 |
| Лијева Ријека | 193 | 227 | 251 | 166 | 85 | 78 | 53 | 78 | 53 |
| Лијешње | 177 | 190 | 184 | 145 | 112 | 99 | 118 | 99 | 116 |
| Лијешта | 187 | 191 | 182 | 172 | 133 | 101 | 87 | 101 | 87 |
| Ловка | 245 | 200 | 212 | 255 | 232 | 169 | 92 | 90 | 59 |
| Лопате | 150 | 169 | 169 | 114 | 56 | 27 | 30 | 27 | 30 |
| Лужница | 119 | 115 | 92 | 45 | 35 | 47 | 37 | 47 | 37 |
| Лутово | 124 | 126 | 99 | 66 | 39 | 14 | 7 | 14 | 7 |
| Љајковићи | 521 | 601 | 586 | 775 | 675 | 611 | 696 | 595 | 686 |
| Матагужи | 960 | 914 | 962 | 973 | 1132 | 1014 | 1352 | 1005 | 1299 |
| Махала | 586 | 601 | 664 | 691 | 978 | 953 | 1254 | 934 | 1235 |
| Медун | 227 | 210 | 192 | 168 | 121 | 107 | 108 | 107 | 108 |
| Милети | 147 | 144 | 127 | 72 | 45 | 18 | 23 | 18 | 23 |
| Митровићи | 159 | 133 | 170 | 178 | 242 | 284 | 291 | 280 | 288 |
| Мојановићи | 764 | 852 | 1027 | 1139 | 1203 | 1459 | 1868 | 1438 | 1850 |
| Момче | 342 | 368 | 293 | 213 | 222 | 145 | 65 | 145 | 63 |
| Мрке | 231 | 224 | 211 | 261 | 230 | 170 | 201 | 170 | 200 |
| Мужешка | 65 | 53 | 84 | 95 | 100 | 63 | 19 | 33 | 15 |
| Набон | 73 | 75 | 79 | 82 | 88 | 110 | 72 | 71 | 49 |
| Никмараш | 80 | 77 | 73 | 90 | 55 | 26 | 13 | 16 | 13 |
| Ожези | 90 | 86 | 85 | 77 | 50 | 26 | 8 | 26 | 8 |
| Омербожовићи | 54 | 60 | 112 | 184 | 250 | 353 | 134 | 211 | 114 |
| Опасаница | 218 | 233 | 262 | 213 | 93 | 78 | 51 | 75 | 51 |
| Ораовице | 150 | 161 | 152 | 73 | 36 | 25 | 16 | 25 | 14 |
| Ораси | 202 | 188 | 171 | 140 | 88 | 29 | 12 | 29 | 12 |
| Орахово | 626 | 628 | 570 | 358 | 293 | 178 | 143 | 178 | 137 |
| Парци | 181 | 169 | 93 | 46 | 31 | 27 | 43 | 27 | 43 |
| Пелев Бријег | 147 | 144 | 117 | 94 | 64 | 43 | 24 | 40 | 24 |
| Петровићи | 237 | 231 | 218 | 162 | 138 | 51 | 41 | 51 | 41 |
| Пикаљ | 236 | 268 | 287 | 296 | 273 | 189 | 119 | 142 | 83 |
| Подгорица | 14369 | 19868 | 35054 | 61727 | 96074 | 117875 | 140734 | 116235 | 136473 |
| Подхум | 100 | 121 | 162 | 216 | 268 | 279 | 303 | 224 | 240 |
| Понари | 294 | 473 | 519 | 469 | 382 | 309 | 295 | 309 | 295 |
| Попрат | 174 | 204 | 151 | 146 | 163 | 157 | 127 | 110 | 72 |

УПОРЕДНИ ПРЕГЛЕД БРОЈА СТАНОВНИКА 1948, 1953, 1961, 1971, 1981, 1991. И 2003. ГОДИНЕ

Дио 2

| Назив и тип насеља | Индекси броја становника | | | | | | | |
|--------------------|--------------------------------|---------|---------|---------|---------|---------|---------|------------------------------|
| | по методологији ранијих пописа | | | | | | | по методологији пописа 2003. |
| | 1953/48 | 1961/53 | 1971/61 | 1981/71 | 1991/81 | 2003/91 | 2003/48 | 2003/1991 |
| Дуга | 91.3 | 82.3 | 107.4 | 61.5 | 45.0 | 94.4 | 21.1 | 109.7 |
| Дучићи | 94.4 | 82.4 | 104.0 | 85.5 | 73.2 | 59.8 | 30.2 | 59.8 |
| Душићи | 151.4 | 79.1 | 226.9 | 86.9 | 72.7 | 134.4 | 230.6 | 117.1 |
| Душке | 111.3 | 95.8 | 80.4 | 75.3 | 61.0 | 60.5 | 23.8 | 60.5 |
| Ђурковићи | 94.1 | 98.3 | 73.8 | 89.1 | 64.7 | 89.1 | 35.2 | 89.1 |
| Заграда | 117.1 | 135.4 | 32.3 | 42.9 | 244.4 | 36.4 | 19.5 | 36.4 |
| Заугао | 99.2 | 70.2 | 73.3 | 52.1 | 68.3 | 39.5 | 7.2 | 39.5 |
| Киселица | 55.8 | 106.9 | 91.4 | 101.2 | 57.0 | 55.1 | 17.3 | 46.9 |
| Клопот | 100.8 | 89.3 | 79.6 | 70.9 | 60.7 | 43.2 | 13.3 | 43.2 |
| Копилје | 90.7 | 81.3 | 79.1 | 49.3 | 52.1 | 24.3 | 3.6 | 24.3 |
| Корнет | 97.2 | 73.1 | 90.8 | 89.9 | 48.4 | 196.7 | 55.1 | 196.7 |
| Косор | 95.8 | 98.9 | 73.0 | 86.3 | 62.4 | 67.9 | 25.3 | 68.6 |
| Котрабудан | 123.1 | 133.3 | 71.9 | 119.6 | 224.5 | 155.9 | 493.6 | 132.1 |
| Коћи | 113.2 | 94.7 | 120.2 | 72.0 | 61.4 | 53.2 | 30.3 | 46.0 |
| Кржања | 90.7 | 86.0 | 76.8 | 51.8 | 88.3 | 90.1 | 24.7 | 95.3 |
| Крусе | 91.1 | 88.9 | 79.0 | 73.4 | 59.5 | 91.3 | 25.5 | 91.3 |
| Кршево | 125.6 | 120.8 | 109.0 | 56.3 | 84.4 | 81.9 | 64.3 | 92.9 |
| Курило | 115.1 | 102.4 | 87.2 | 70.0 | 109.5 | 93.9 | 74.0 | 92.2 |
| Лекићи | 97.0 | 126.4 | 85.9 | 112.1 | 120.4 | 105.3 | 149.6 | 103.7 |
| Лијева Ријека | 117.6 | 110.6 | 66.1 | 51.2 | 91.8 | 67.9 | 27.5 | 67.9 |
| Лијешње | 107.3 | 96.8 | 78.8 | 77.2 | 88.4 | 119.2 | 66.7 | 117.2 |
| Лијешта | 102.1 | 95.3 | 94.5 | 77.3 | 75.9 | 86.1 | 46.5 | 86.1 |
| Ловка | 81.6 | 106.0 | 120.3 | 91.0 | 72.8 | 54.4 | 37.6 | 65.6 |
| Лопате | 112.7 | 100.0 | 67.5 | 49.1 | 48.2 | 111.1 | 20.0 | 111.1 |
| Лужница | 96.6 | 80.0 | 48.9 | 77.8 | 134.3 | 78.7 | 31.1 | 78.7 |
| Лутово | 101.6 | 78.6 | 66.7 | 59.1 | 35.9 | 50.0 | 5.6 | 50.0 |
| Љајковићи | 115.4 | 97.5 | 132.3 | 87.1 | 90.5 | 113.9 | 133.6 | 115.3 |
| Матагужи | 95.2 | 105.3 | 101.1 | 116.3 | 89.6 | 133.3 | 140.8 | 129.3 |
| Махала | 102.6 | 110.5 | 104.1 | 141.5 | 97.4 | 131.6 | 214.0 | 132.2 |
| Медун | 92.5 | 91.4 | 87.5 | 72.0 | 88.4 | 100.9 | 47.6 | 100.9 |
| Милети | 98.0 | 88.2 | 56.7 | 62.5 | 40.0 | 127.8 | 15.6 | 127.8 |
| Митровићи | 83.6 | 127.8 | 104.7 | 136.0 | 117.4 | 102.5 | 183.0 | 102.9 |
| Мојановићи | 111.5 | 120.5 | 110.9 | 105.6 | 121.3 | 128.0 | 244.5 | 128.7 |
| Момче | 107.6 | 79.6 | 72.7 | 104.2 | 65.3 | 44.8 | 19.0 | 43.4 |
| Мрке | 97.0 | 94.2 | 123.7 | 88.1 | 73.9 | 118.2 | 87.0 | 117.6 |
| Мужешка | 81.5 | 158.5 | 113.1 | 105.3 | 63.0 | 30.2 | 29.2 | 45.5 |
| Набон | 102.7 | 105.3 | 103.8 | 107.3 | 125.0 | 65.5 | 98.6 | 69.0 |
| Никмараш | 96.3 | 94.8 | 123.3 | 61.1 | 47.3 | 50.0 | 16.3 | 81.3 |
| Ожези | 95.6 | 98.8 | 90.6 | 64.9 | 52.0 | 30.8 | 8.9 | 30.8 |
| Омербожовићи | 111.1 | 186.7 | 164.3 | 135.9 | 141.2 | 38.0 | 248.1 | 54.0 |
| Опасаница | 106.9 | 112.4 | 81.3 | 43.7 | 83.9 | 65.4 | 23.4 | 68.0 |
| Ораовице | 107.3 | 94.4 | 48.0 | 49.3 | 69.4 | 64.0 | 10.7 | 56.0 |
| Ораси | 93.1 | 91.0 | 81.9 | 62.9 | 33.0 | 41.4 | 5.9 | 41.4 |
| Орахово | 100.3 | 90.8 | 62.8 | 81.8 | 60.8 | 80.3 | 22.8 | 77.0 |
| Парци | 93.4 | 55.0 | 49.5 | 67.4 | 87.1 | 159.3 | 23.8 | 159.3 |
| Пелев Бријег | 98.0 | 81.3 | 80.3 | 68.1 | 67.2 | 55.8 | 16.3 | 60.0 |
| Петровићи | 97.5 | 94.4 | 74.3 | 85.2 | 37.0 | 80.4 | 17.3 | 80.4 |
| Пикаљ | 113.6 | 107.1 | 103.1 | 92.2 | 69.2 | 63.0 | 50.4 | 58.5 |
| Подгорица | 138.3 | 176.4 | 176.1 | 155.6 | 122.7 | 119.4 | 979.4 | 117.4 |
| Подхум | 121.0 | 133.9 | 133.3 | 124.1 | 104.1 | 108.6 | 303.0 | 107.1 |
| Понари | 160.9 | 109.7 | 90.4 | 81.4 | 80.9 | 95.5 | 100.3 | 95.5 |
| Попрат | 117.2 | 74.0 | 96.7 | 111.6 | 96.3 | 80.9 | 73.0 | 65.5 |

УПОРЕДНИ ПРЕГЛЕД БРОЈА СТАНОВНИКА 1948, 1953, 1961, 1971, 1981, 1991. И 2003. ГОДИНЕ

Дио 1

| Назив и тип насеља | Број становника | | | | | | | | |
|--------------------|--------------------------------|------|------|------|------|------|------|------------------------------|------|
| | по методологији ранијих пописа | | | | | | | по методологији пописа 2003. | |
| | 1948 | 1953 | 1961 | 1971 | 1981 | 1991 | 2003 | 1991 | 2003 |
| Присоја | 270 | 292 | 239 | 136 | 70 | 43 | 31 | 42 | 29 |
| Прифти | 115 | 131 | 131 | 102 | 13 | 4 | 2 | 4 | 2 |
| Прогоновићи | 332 | 266 | 229 | 159 | 100 | 43 | 38 | 43 | 38 |
| Радећа | 97 | 95 | 90 | 81 | 51 | 27 | 26 | 27 | 26 |
| Радовче | 64 | 57 | 47 | 37 | 26 | 21 | 15 | 16 | 15 |
| Ракића Куће | 52 | 56 | 72 | 82 | 108 | 99 | 200 | 87 | 164 |
| Раћи | 100 | 84 | 74 | 82 | 71 | 80 | 30 | 80 | 30 |
| Релеза | 116 | 83 | 43 | 43 | 21 | 7 | 5 | 7 | 5 |
| Ријека Пиперска | 139 | 176 | 186 | 150 | 114 | 63 | 80 | 63 | 76 |
| Рудине | 205 | 214 | 219 | 278 | 270 | 225 | 57 | 139 | 30 |
| Селиште | 228 | 253 | 260 | 292 | 184 | 157 | 81 | 83 | 29 |
| Сеоца | 252 | 256 | 207 | 141 | 79 | 47 | 16 | 47 | 16 |
| Сеоштица | 151 | 179 | 182 | 144 | 41 | 30 | 6 | 30 | 6 |
| Сјенице | 109 | 94 | 71 | 68 | 50 | 26 | 34 | 26 | 34 |
| Скора} | 260 | 264 | 302 | 359 | 375 | 392 | 347 | 165 | 112 |
| Слацко | 156 | 195 | 177 | 120 | 78 | 36 | 58 | 35 | 54 |
| Спиња | 182 | 185 | 160 | 150 | 108 | 129 | 237 | 82 | 61 |
| Српска | 112 | 138 | 234 | 195 | 305 | 414 | 518 | 406 | 515 |
| Станиселићи | 189 | 187 | 149 | 113 | 59 | 26 | 38 | 26 | 38 |
| Стањевића Рупа | 234 | 283 | 192 | 131 | 194 | 185 | 192 | 185 | 192 |
| Стијена | 640 | 683 | 701 | 621 | 540 | 309 | 390 | 308 | 390 |
| Стјепово | 168 | 178 | 189 | 231 | 285 | 169 | 77 | 145 | 59 |
| Ступови | 237 | 267 | 270 | 203 | 151 | 72 | 68 | 72 | 67 |
| Сукурућ | 260 | 264 | 302 | 414 | 544 | 779 | 853 | 475 | 444 |
| Трабојин | 100 | 122 | 143 | 138 | 175 | 164 | 125 | 85 | 52 |
| Трмање | 135 | 121 | 115 | 80 | 50 | 19 | 9 | 19 | 9 |
| Тузи | 1118 | 1286 | 1606 | 2059 | 2720 | 2886 | 5012 | 2477 | 3789 |
| Тузи Љеворечке | 151 | 159 | 117 | 114 | 5 | 3 | 6 | 3 | 6 |
| Ћафа | 145 | 146 | 142 | 115 | 92 | 70 | 116 | 70 | 116 |
| Ћепетићи | 71 | 90 | 75 | 56 | 36 | 16 | 9 | 16 | 9 |
| Убалац | 37 | 39 | 46 | 28 | 21 | 31 | 8 | 31 | 8 |
| Убли | 616 | 610 | 520 | 519 | 493 | 339 | 355 | 339 | 341 |
| Фармаци | 157 | 170 | 160 | 170 | 182 | 289 | 374 | 289 | 372 |
| Фундина | 565 | 566 | 606 | 533 | 517 | 582 | 410 | 452 | 280 |
| Хелмница | 123 | 135 | 158 | 211 | 207 | 217 | 196 | 87 | 52 |
| Цвилин | 80 | 64 | 46 | 36 | 9 | 9 | 7 | 8 | 7 |
| Цијевна | 173 | 186 | 198 | 214 | 134 | 190 | 285 | 91 | 100 |
| Црвена Папрат | 218 | 226 | 203 | 146 | 119 | 101 | 97 | 101 | 95 |
| Црнци | 287 | 278 | 283 | 309 | 204 | 205 | 231 | 205 | 220 |
| Шушуња | 124 | 136 | 178 | 210 | 210 | 230 | 286 | 226 | 281 |

УПОРЕДНИ ПРЕГЛЕД БРОЈА СТАНОВНИКА 1948, 1953, 1961, 1971, 1981, 1991. И 2003. ГОДИНЕ

Део 2

| Назив и тип насеља | Индекси броја становника | | | | | | | |
|--------------------|--------------------------------|---------|---------|---------|---------|---------|---------|------------------------------|
| | по методологији ранијих пописа | | | | | | | по методологији пописа 2003. |
| | 1953/48 | 1961/53 | 1971/61 | 1981/71 | 1991/81 | 2003/91 | 2003/48 | 2003/1991 |
| Присоја | 108.1 | 81.8 | 56.9 | 51.5 | 61.4 | 72.1 | 11.5 | 69.0 |
| Прифти | 113.9 | 100.0 | 77.9 | 12.7 | 30.8 | 50.0 | 1.7 | 50.0 |
| Проговићи | 80.1 | 86.1 | 69.4 | 62.9 | 43.0 | 88.4 | 11.4 | 88.4 |
| Радећа | 97.9 | 94.7 | 90.0 | 63.0 | 52.9 | 96.3 | 26.8 | 96.3 |
| Радовче | 89.1 | 82.5 | 78.7 | 70.3 | 80.8 | 71.4 | 23.4 | 93.8 |
| Ракића Куће | 107.7 | 128.6 | 113.9 | 131.7 | 91.7 | 202.0 | 384.6 | 188.5 |
| Раћи | 84.0 | 88.1 | 110.8 | 86.6 | 112.7 | 37.5 | 30.0 | 37.5 |
| Релеза | 71.6 | 51.8 | 100.0 | 48.8 | 33.3 | 71.4 | 4.3 | 71.4 |
| Ријека Пиперска | 126.6 | 105.7 | 80.6 | 76.0 | 55.3 | 127.0 | 57.6 | 120.6 |
| Рудине | 104.4 | 102.3 | 126.9 | 97.1 | 83.3 | 25.3 | 27.8 | 21.6 |
| Селиште | 111.0 | 102.8 | 112.3 | 63.0 | 85.3 | 51.6 | 35.5 | 34.9 |
| Сеоца | 101.6 | 80.9 | 68.1 | 56.0 | 59.5 | 34.0 | 6.3 | 34.0 |
| Сеоштица | 118.5 | 101.7 | 79.1 | 28.5 | 73.2 | 20.0 | 4.0 | 20.0 |
| Сјенице | 86.2 | 75.5 | 95.8 | 73.5 | 52.0 | 130.8 | 31.2 | 130.8 |
| Скора} | 101.5 | 114.4 | 118.9 | 104.5 | 104.5 | 88.5 | 133.5 | 67.9 |
| Слацко | 125.0 | 90.8 | 67.8 | 65.0 | 46.2 | 161.1 | 37.2 | 154.3 |
| Спиња | 101.6 | 86.5 | 93.8 | 72.0 | 119.4 | 183.7 | 130.2 | 74.4 |
| Српска | 123.2 | 169.6 | 83.3 | 156.4 | 135.7 | 125.1 | 462.5 | 126.8 |
| Станиселићи | 98.9 | 79.7 | 75.8 | 52.2 | 44.1 | 146.2 | 20.1 | 146.2 |
| Стањевића Рупа | 120.9 | 67.8 | 68.2 | 148.1 | 95.4 | 103.8 | 82.1 | 103.8 |
| Стијена | 106.7 | 102.6 | 88.6 | 87.0 | 57.2 | 126.2 | 60.9 | 126.6 |
| Стјепово | 106.0 | 106.2 | 122.2 | 123.4 | 59.3 | 45.6 | 45.8 | 40.7 |
| Ступови | 112.7 | 101.1 | 75.2 | 74.4 | 47.7 | 94.4 | 28.7 | 93.1 |
| Сукурућ | 101.5 | 114.4 | 137.1 | 131.4 | 143.2 | 109.5 | 328.1 | 93.5 |
| Трабојин | 122.0 | 117.2 | 96.5 | 126.8 | 93.7 | 76.2 | 125.0 | 61.2 |
| Трмање | 89.6 | 95.0 | 69.6 | 62.5 | 38.0 | 47.4 | 6.7 | 47.4 |
| Тузи | 115.0 | 124.9 | 128.2 | 132.1 | 106.1 | 173.7 | 448.3 | 153.0 |
| Тузи Љеворечке | 105.3 | 73.6 | 97.4 | 4.4 | 60.0 | 200.0 | 4.0 | 200.0 |
| Ћафа | 100.7 | 97.3 | 81.0 | 80.0 | 76.1 | 165.7 | 80.0 | 165.7 |
| Ћепетићи | 126.8 | 83.3 | 74.7 | 64.3 | 44.4 | 56.3 | 12.7 | 56.3 |
| Убалац | 105.4 | 117.9 | 60.9 | 75.0 | 147.6 | 25.8 | 21.6 | 25.8 |
| Убли | 99.0 | 85.2 | 99.8 | 95.0 | 68.8 | 104.7 | 57.6 | 100.6 |
| Фармаци | 108.3 | 94.1 | 106.3 | 107.1 | 158.8 | 129.4 | 238.2 | 128.7 |
| Фундина | 100.2 | 107.1 | 88.0 | 97.0 | 112.6 | 70.4 | 72.6 | 61.9 |
| Хелмница | 109.8 | 117.0 | 133.5 | 98.1 | 104.8 | 90.3 | 159.3 | 59.8 |
| Цвилин | 80.0 | 71.9 | 78.3 | 25.0 | 100.0 | 77.8 | 8.8 | 87.5 |
| Цијевна | 107.5 | 106.5 | 108.1 | 62.6 | 141.8 | 150.0 | 164.7 | 109.9 |
| Црвена Папрат | 103.7 | 89.8 | 71.9 | 81.5 | 84.9 | 96.0 | 44.5 | 94.1 |
| Црнци | 96.9 | 101.8 | 109.2 | 66.0 | 100.5 | 112.7 | 80.5 | 107.3 |
| Шушуња | 109.7 | 130.9 | 118.0 | 100.0 | 109.5 | 124.3 | 230.6 | 124.3 |

УПОРЕДНИ ПРЕГЛЕД БРОЈА СТАНОВНИКА 1948, 1953, 1961, 1971, 1981, 1991. И 2003. ГОДИНЕ

Дио 1

| Назив и тип насеља | Број становника | | | | | | | | |
|--------------------|--------------------------------|--------------|--------------|--------------|--------------|--------------|--------------|------------------------------|--------------|
| | по методологији ранијих пописа | | | | | | | по методологији пописа 2003. | |
| | 1948 | 1953 | 1961 | 1971 | 1981 | 1991 | 2003 | 1991 | 2003 |
| Рожаје | 11047 | 12668 | 14700 | 16018 | 20227 | 22976 | 27559 | 22474 | 22693 |
| Балотићи | 772 | 862 | 909 | 735 | 886 | 971 | 916 | 938 | 785 |
| Банџов | 73 | 78 | 116 | 129 | 130 | 35 | 176 | 35 | 164 |
| Баћ | 321 | 365 | 382 | 439 | 547 | 667 | 845 | 652 | 669 |
| Башча | 362 | 393 | 413 | 350 | 222 | 163 | 164 | 163 | 164 |
| Бесник | 244 | 301 | 312 | 271 | 338 | 408 | 444 | 404 | 388 |
| Бијела Црква | 313 | 337 | 318 | 291 | 289 | 245 | 195 | 238 | 195 |
| Бишево | 613 | 333 | 367 | 317 | 403 | 437 | 406 | 423 | 380 |
| Богаји | 159 | 176 | 167 | 164 | 161 | 179 | 245 | 179 | 222 |
| Буковица | 762 | 846 | 898 | 757 | 778 | 717 | 679 | 698 | 576 |
| Вуча | 582 | 653 | 569 | 469 | 595 | 520 | 500 | 479 | 388 |
| Горња Ловница | 329 | 408 | 468 | 347 | 343 | 322 | 434 | 319 | 387 |
| Грахово | 166 | 196 | 217 | 174 | 196 | 249 | 276 | 243 | 236 |
| Грижице | 419 | 474 | 500 | 439 | 431 | 430 | 456 | 423 | 434 |
| Дацићи | 370 | 357 | 425 | 319 | 326 | 336 | 372 | 330 | 299 |
| Доња Ловница | 471 | 553 | 669 | 690 | 762 | 858 | 967 | 840 | 762 |
| Ибарац | 431 | 667 | 799 | 882 | 1857 | 2465 | 3589 | 2445 | 2877 |
| Јабланица | 474 | 522 | 520 | 564 | 572 | 488 | 717 | 478 | 578 |
| Калаче | 512 | 618 | 737 | 685 | 902 | 1002 | 1212 | 982 | 975 |
| Кољено | 290 | 351 | 432 | 404 | 489 | 599 | 741 | 570 | 630 |
| Паучина | 378 | 487 | 522 | 354 | 347 | 356 | 347 | 352 | 322 |
| Плумци | 192 | 216 | 242 | 186 | 195 | 182 | 206 | 180 | 175 |
| Радетина | 378 | 413 | 438 | 360 | 472 | 500 | 546 | 484 | 379 |
| Рожаје | 1464 | 1813 | 2765 | 5327 | 7336 | 9033 | 11048 | 8828 | 9121 |
| Сеошница | 491 | 570 | 650 | 667 | 848 | 957 | 1048 | 955 | 842 |
| Синановићи | 180 | 351 | 473 | 347 | 388 | 362 | 475 | 349 | 312 |
| Црнокрпе | 301 | 328 | 392 | 351 | 414 | 495 | 555 | 487 | 433 |

УПОРЕДНИ ПРЕГЛЕД БРОЈА СТАНОВНИКА 1948, 1953, 1961, 1971, 1981, 1991. И 2003. ГОДИНЕ

Део 2

| Назив и тип насеља | Индекси броја становника | | | | | | | |
|--------------------|--------------------------------|--------------|--------------|--------------|--------------|--------------|--------------|------------------------------|
| | по методологији ранијих пописа | | | | | | | по методологији пописа 2003. |
| | 1953/48 | 1961/53 | 1971/61 | 1981/71 | 1991/81 | 2003/91 | 2003/48 | 2003/1991 |
| Рожаје | 114.7 | 116.0 | 109.0 | 126.3 | 113.6 | 119.9 | 249.5 | 101.0 |
| Балотићи | 111.7 | 105.5 | 80.9 | 120.5 | 109.6 | 94.3 | 118.7 | 83.7 |
| Банџов | 106.8 | 148.7 | 111.2 | 100.8 | 26.9 | 502.9 | 241.1 | 468.6 |
| Баћ | 113.7 | 104.7 | 114.9 | 124.6 | 121.9 | 126.7 | 263.2 | 102.6 |
| Башча | 108.6 | 105.1 | 84.7 | 63.4 | 73.4 | 100.6 | 45.3 | 100.6 |
| Бесник | 123.4 | 103.7 | 86.9 | 124.7 | 120.7 | 108.8 | 182.0 | 96.0 |
| Бијела Црква | 107.7 | 94.4 | 91.5 | 99.3 | 84.8 | 79.6 | 62.3 | 81.9 |
| Бишево | 54.3 | 110.2 | 86.4 | 127.1 | 108.4 | 92.9 | 66.2 | 89.8 |
| Богаји | 110.7 | 94.9 | 98.2 | 98.2 | 111.2 | 136.9 | 154.1 | 124.0 |
| Буковица | 111.0 | 106.1 | 84.3 | 102.8 | 92.2 | 94.7 | 89.1 | 82.5 |
| Вуча | 112.2 | 87.1 | 82.4 | 126.9 | 87.4 | 96.2 | 85.9 | 81.0 |
| Горња Ловница | 124.0 | 114.7 | 74.1 | 98.8 | 93.9 | 134.8 | 131.9 | 121.3 |
| Грахово | 118.1 | 110.7 | 80.2 | 112.6 | 127.0 | 110.8 | 166.3 | 97.1 |
| Грижице | 113.1 | 105.5 | 87.8 | 98.2 | 99.8 | 106.0 | 108.8 | 102.6 |
| Дацићи | 96.5 | 119.0 | 75.1 | 102.2 | 103.1 | 110.7 | 100.5 | 90.6 |
| Доња Ловница | 117.4 | 121.0 | 103.1 | 110.4 | 112.6 | 112.7 | 205.3 | 90.7 |
| Ибарац | 154.8 | 119.8 | 110.4 | 210.5 | 132.7 | 145.6 | 832.7 | 117.7 |
| Јабланица | 110.1 | 99.6 | 108.5 | 101.4 | 85.3 | 146.9 | 151.3 | 120.9 |
| Калаче | 120.7 | 119.3 | 92.9 | 131.7 | 111.1 | 121.0 | 236.7 | 99.3 |
| Кољено | 121.0 | 123.1 | 93.5 | 121.0 | 122.5 | 123.7 | 255.5 | 110.5 |
| Паучина | 128.8 | 107.2 | 67.8 | 98.0 | 102.6 | 97.5 | 91.8 | 91.5 |
| Плумци | 112.5 | 112.0 | 76.9 | 104.8 | 93.3 | 113.2 | 107.3 | 97.2 |
| Радетина | 109.3 | 106.1 | 82.2 | 131.1 | 105.9 | 109.2 | 144.4 | 78.3 |
| Рожаје | 123.8 | 152.5 | 192.7 | 137.7 | 123.1 | 122.3 | 754.6 | 103.3 |
| Сеошница | 116.1 | 114.0 | 102.6 | 127.1 | 112.9 | 109.5 | 213.4 | 88.2 |
| Синановићи | 195.0 | 134.8 | 73.4 | 111.8 | 93.3 | 131.2 | 263.9 | 89.4 |
| Црнокрпе | 109.0 | 119.5 | 89.5 | 117.9 | 119.6 | 112.1 | 184.4 | 88.9 |

УПОРЕДНИ ПРЕГЛЕД БРОЈА СТАНОВНИКА 1948, 1953, 1961, 1971, 1981, 1991. И 2003. ГОДИНЕ

Дио 1

| Назив и тип насеља | Број становника | | | | | | | | |
|--------------------|--------------------------------|-------------|-------------|-------------|-------------|--------------|--------------|------------------------------|--------------|
| | по методологији ранијих пописа | | | | | | | по методологији пописа 2003. | |
| | 1948 | 1953 | 1961 | 1971 | 1981 | 1991 | 2003 | 1991 | 2003 |
| Тиват | 5030 | 5432 | 5974 | 6925 | 9315 | 11429 | 14006 | 11186 | 13630 |
| Богдашићи | 327 | 344 | 227 | 205 | 140 | 89 | 53 | 89 | 48 |
| Богшићи | 211 | 208 | 228 | 207 | 218 | 169 | 189 | 159 | 184 |
| Горња Ластва | 233 | 186 | 153 | 94 | 42 | 13 | 6 | 13 | 6 |
| Гошићи | 169 | 178 | 180 | 180 | 160 | 169 | 221 | 166 | 208 |
| Доња Ластва | 535 | 587 | 604 | 664 | 674 | 634 | 765 | 624 | 733 |
| Ђурашевићи | 244 | 219 | 245 | 272 | 297 | 295 | 513 | 289 | 503 |
| Красићи | 94 | 87 | 94 | 91 | 87 | 114 | 167 | 110 | 151 |
| Лепетани | 269 | 289 | 288 | 243 | 233 | 221 | 199 | 218 | 194 |
| Миловићи | 114 | 110 | 131 | 110 | 104 | 48 | 76 | 46 | 76 |
| Мрчевац | 173 | 181 | 255 | 428 | 797 | 1073 | 1544 | 1046 | 1500 |
| Радовићи | 178 | 208 | 201 | 206 | 283 | 374 | 576 | 347 | 560 |
| Тиват | 2483 | 2835 | 3368 | 4225 | 6280 | 8230 | 9697 | 8079 | 9467 |

УПОРЕДНИ ПРЕГЛЕД БРОЈА СТАНОВНИКА 1948, 1953, 1961, 1971, 1981, 1991. И 2003. ГОДИНЕ

Део 2

| Назив и тип насеља | Индекси броја становника | | | | | | | |
|--------------------|--------------------------------|--------------|--------------|--------------|--------------|--------------|--------------|------------------------------|
| | по методологији ранијих пописа | | | | | | | по методологији пописа 2003. |
| | 1953/48 | 1961/53 | 1971/61 | 1981/71 | 1991/81 | 2003/91 | 2003/48 | 2003/1991 |
| Тиват | 108.0 | 110.0 | 115.9 | 134.5 | 122.7 | 122.5 | 278.4 | 121.8 |
| Богдашићи | 105.2 | 66.0 | 90.3 | 68.3 | 63.6 | 59.6 | 16.2 | 53.9 |
| Богишићи | 98.6 | 109.6 | 90.8 | 105.3 | 77.5 | 111.8 | 89.6 | 115.7 |
| Горња Ластва | 79.8 | 82.3 | 61.4 | 44.7 | 31.0 | 46.2 | 2.6 | 46.2 |
| Гошићи | 105.3 | 101.1 | 100.0 | 88.9 | 105.6 | 130.8 | 130.8 | 125.3 |
| Доња Ластва | 109.7 | 102.9 | 109.9 | 101.5 | 94.1 | 120.7 | 143.0 | 117.5 |
| Ђурашевићи | 89.8 | 111.9 | 111.0 | 109.2 | 99.3 | 173.9 | 210.2 | 174.0 |
| Красићи | 92.6 | 108.0 | 96.8 | 95.6 | 131.0 | 146.5 | 177.7 | 137.3 |
| Лепетани | 107.4 | 99.7 | 84.4 | 95.9 | 94.8 | 90.0 | 74.0 | 89.0 |
| Миловићи | 96.5 | 119.1 | 84.0 | 94.5 | 46.2 | 158.3 | 66.7 | 165.2 |
| Мрчевац | 104.6 | 140.9 | 167.8 | 186.2 | 134.6 | 143.9 | 892.5 | 143.4 |
| Радовићи | 116.9 | 96.6 | 102.5 | 137.4 | 132.2 | 154.0 | 323.6 | 161.4 |
| Тиват | 114.2 | 118.8 | 125.4 | 148.6 | 131.1 | 117.8 | 390.5 | 117.2 |

УПОРЕДНИ ПРЕГЛЕД БРОЈА СТАНОВНИКА 1948, 1953, 1961, 1971, 1981, 1991. И 2003. ГОДИНЕ

Дио 1

| Назив и тип насеља | Број становника | | | | | | | | |
|--------------------|--------------------------------|--------------|--------------|--------------|--------------|--------------|--------------|------------------------------|--------------|
| | по методологији ранијих пописа | | | | | | | по методологији пописа 2003. | |
| | 1948 | 1953 | 1961 | 1971 | 1981 | 1991 | 2003 | 1991 | 2003 |
| Улцињ | 12861 | 14080 | 16213 | 18955 | 21576 | 24217 | 26451 | 19861 | 20290 |
| Амбула | 108 | 135 | 172 | 196 | 168 | 56 | 195 | 55 | 31 |
| Бијела Гора | 101 | 144 | 224 | 214 | - | 20 | 24 | 15 | 23 |
| Бојке | 135 | 143 | 229 | 234 | 205 | 248 | 246 | 230 | 199 |
| Брајше | 550 | 577 | 679 | 696 | 799 | 859 | 937 | 802 | 767 |
| Братица | 352 | 372 | 383 | 397 | 346 | 429 | 279 | 300 | 232 |
| Бриска Гора | 134 | 141 | 165 | 121 | 83 | 67 | 59 | 61 | 58 |
| Владимир | 459 | 528 | 657 | 774 | 971 | 1019 | 1222 | 868 | 802 |
| Горња Клезна | 229 | 248 | 244 | 283 | 252 | 241 | 259 | 183 | 164 |
| Горњи Штој | 228 | 265 | 311 | 293 | 427 | 404 | 270 | 154 | 134 |
| Дарза | 82 | 66 | 109 | 112 | 148 | 131 | 124 | 108 | 119 |
| Доња Клезна | 254 | 291 | 347 | 408 | 294 | 260 | 261 | 184 | 151 |
| Доњи Штој | 320 | 355 | 385 | 437 | 995 | 845 | 965 | 610 | 881 |
| Драгиње | 139 | 165 | 172 | 196 | 199 | 203 | 260 | 168 | 163 |
| Зогањ | 313 | 321 | 440 | 527 | 554 | 523 | 499 | 444 | 425 |
| Калиман | 92 | 102 | 114 | 121 | 27 | 15 | 8 | 15 | 8 |
| Кодре | 165 | 193 | 259 | 432 | 450 | 765 | 1137 | 664 | 883 |
| Колонза | 295 | 308 | 329 | 363 | 430 | 372 | 294 | 287 | 249 |
| Косићи | 242 | 267 | 251 | 274 | 312 | 277 | 320 | 209 | 259 |
| Кравари | 518 | 561 | 649 | 626 | 777 | 799 | 769 | 710 | 617 |
| Крута | 179 | 158 | 167 | 175 | 268 | 274 | 225 | 236 | 205 |
| Круте | 610 | 620 | 681 | 821 | 882 | 1080 | 991 | 749 | 606 |
| Круче | 244 | 219 | 219 | 196 | 226 | 190 | 214 | 133 | 161 |
| Лесковац | 106 | 99 | 105 | 106 | 96 | 99 | 94 | 86 | 74 |
| Лисна Боре | 188 | 204 | 249 | 233 | 264 | 258 | 327 | 202 | 179 |
| Међреч | 98 | 103 | 122 | 83 | 101 | 41 | 9 | 34 | 9 |
| Миде | 352 | 363 | 340 | 382 | 427 | 480 | 357 | 354 | 222 |
| Можура | 137 | 43 | 39 | 10 | 6 | - | - | - | - |
| Пистула | 162 | 293 | 274 | 359 | 145 | 463 | 543 | 322 | 370 |
| Растиш | 350 | 369 | 405 | 453 | 565 | 527 | 473 | 489 | 409 |
| Реч | 158 | 201 | 243 | 271 | 297 | 368 | 205 | 87 | 71 |
| Салч | 185 | 197 | 215 | 200 | 96 | 35 | 8 | 21 | 4 |
| Свети Ђорђе | 157 | 181 | 234 | 275 | 309 | 348 | 459 | 86 | 86 |
| Сукобин | 304 | 355 | 409 | 457 | 485 | 471 | 560 | 406 | 375 |
| Сутјел | 62 | 62 | 73 | 76 | 80 | 87 | 75 | 42 | 18 |
| Ћурке | 42 | 42 | 54 | 66 | 68 | 63 | 59 | 38 | 31 |
| Улцињ | 4385 | 4919 | 5705 | 7459 | 9140 | 11144 | 12827 | 10025 | 10828 |
| Фраскањел | 119 | 136 | 189 | 222 | 152 | 191 | 220 | 69 | 76 |
| Шас | 207 | 226 | 249 | 277 | 329 | 355 | 414 | 270 | 268 |
| Штодра | 100 | 108 | 122 | 130 | 203 | 210 | 263 | 145 | 133 |

УПОРЕДНИ ПРЕГЛЕД БРОЈА СТАНОВНИКА 1948, 1953, 1961, 1971, 1981, 1991. И 2003. ГОДИНЕ

Дио 2

| Назив и тип насеља | Индекси броја становника | | | | | | | |
|--------------------|--------------------------------|--------------|--------------|--------------|--------------|--------------|--------------|------------------------------|
| | по методологији ранијих пописа | | | | | | | по методологији пописа 2003. |
| | 1953/48 | 1961/53 | 1971/61 | 1981/71 | 1991/81 | 2003/91 | 2003/48 | 2003/1991 |
| Улцињ | 109.5 | 115.1 | 116.9 | 113.8 | 112.2 | 109.2 | 205.7 | 102.2 |
| Амбула | 125.0 | 127.4 | 114.0 | 85.7 | 33.3 | 348.2 | 180.6 | 56.4 |
| Бијела Гора | 142.6 | 155.6 | 95.5 | - | - | 120.0 | 23.8 | 153.3 |
| Бојке | 105.9 | 160.1 | 102.2 | 87.6 | 121.0 | 99.2 | 182.2 | 86.5 |
| Брајше | 104.9 | 117.7 | 102.5 | 114.8 | 107.5 | 109.1 | 170.4 | 95.6 |
| Братица | 105.7 | 103.0 | 103.7 | 87.2 | 124.0 | 65.0 | 79.3 | 77.3 |
| Бриска Гора | 105.2 | 117.0 | 73.3 | 68.6 | 80.7 | 88.1 | 44.0 | 95.1 |
| Владимир | 115.0 | 124.4 | 117.8 | 125.5 | 104.9 | 119.9 | 266.2 | 92.4 |
| Горња Клезна | 108.3 | 98.4 | 116.0 | 89.0 | 95.6 | 107.5 | 113.1 | 89.6 |
| Горњи Штој | 116.2 | 117.4 | 94.2 | 145.7 | 94.6 | 66.8 | 118.4 | 87.0 |
| Дарза | 80.5 | 165.2 | 102.8 | 132.1 | 88.5 | 94.7 | 151.2 | 110.2 |
| Доња Клезна | 114.6 | 119.2 | 117.6 | 72.1 | 88.4 | 100.4 | 102.8 | 82.1 |
| Доњи Штој | 110.9 | 108.5 | 113.5 | 227.7 | 84.9 | 114.2 | 301.6 | 144.4 |
| Драгиње | 118.7 | 104.2 | 114.0 | 101.5 | 102.0 | 128.1 | 187.1 | 97.0 |
| Зогањ | 102.6 | 137.1 | 119.8 | 105.1 | 94.4 | 95.4 | 159.4 | 95.7 |
| Калиман | 110.9 | 111.8 | 106.1 | 22.3 | 55.6 | 53.3 | 8.7 | 53.3 |
| Кодре | 117.0 | 134.2 | 166.8 | 104.2 | 170.0 | 148.6 | 689.1 | 133.0 |
| Колонза | 104.4 | 106.8 | 110.3 | 118.5 | 86.5 | 79.0 | 99.7 | 86.8 |
| Косићи | 110.3 | 94.0 | 109.2 | 113.9 | 88.8 | 115.5 | 132.2 | 123.9 |
| Кравари | 108.3 | 115.7 | 96.5 | 124.1 | 102.8 | 96.2 | 148.5 | 86.9 |
| Крута | 88.3 | 105.7 | 104.8 | 153.1 | 102.2 | 82.1 | 125.7 | 86.9 |
| Круте | 101.6 | 109.8 | 120.6 | 107.4 | 122.4 | 91.8 | 162.5 | 80.9 |
| Круче | 89.8 | 100.0 | 89.5 | 115.3 | 84.1 | 112.6 | 87.7 | 121.1 |
| Лесковац | 93.4 | 106.1 | 101.0 | 90.6 | 103.1 | 94.9 | 88.7 | 86.0 |
| Лисна Боре | 108.5 | 122.1 | 93.6 | 113.3 | 97.7 | 126.7 | 173.9 | 88.6 |
| Међреч | 105.1 | 118.4 | 68.0 | 121.7 | 40.6 | 22.0 | 9.2 | 26.5 |
| Миде | 103.1 | 93.7 | 112.4 | 111.8 | 112.4 | 74.4 | 101.4 | 62.7 |
| Можура | 31.4 | 90.7 | 25.6 | 60.0 | - | - | - | - |
| Пистула | 180.9 | 93.5 | 131.0 | 40.4 | 319.3 | 117.3 | 335.2 | 114.9 |
| Растиш | 105.4 | 109.8 | 111.9 | 124.7 | 93.3 | 89.8 | 135.1 | 83.6 |
| Реч | 127.2 | 120.9 | 111.5 | 109.6 | 123.9 | 55.7 | 129.7 | 81.6 |
| Салч | 106.5 | 109.1 | 93.0 | 48.0 | 36.5 | 22.9 | 4.3 | 19.0 |
| Свети Ђорђе | 115.3 | 129.3 | 117.5 | 112.4 | 112.6 | 131.9 | 292.4 | 100.0 |
| Сукобин | 116.8 | 115.2 | 111.7 | 106.1 | 97.1 | 118.9 | 184.2 | 92.4 |
| Сутјел | 100.0 | 117.7 | 104.1 | 105.3 | 108.8 | 86.2 | 121.0 | 42.9 |
| Ћурке | 100.0 | 128.6 | 122.2 | 103.0 | 92.6 | 93.7 | 140.5 | 81.6 |
| Улцињ | 112.2 | 116.0 | 130.7 | 122.5 | 121.9 | 115.1 | 292.5 | 108.0 |
| Фраскањел | 114.3 | 139.0 | 117.5 | 68.5 | 125.7 | 115.2 | 184.9 | 110.1 |
| Шас | 109.2 | 110.2 | 111.2 | 118.8 | 107.9 | 116.6 | 200.0 | 99.3 |
| Штодра | 108.0 | 113.0 | 106.6 | 156.2 | 103.4 | 125.2 | 263.0 | 91.7 |

УПОРЕДНИ ПРЕГЛЕД БРОЈА СТАНОВНИКА 1948, 1953, 1961, 1971, 1981, 1991. И 2003. ГОДИНЕ

Дио 1

| Назив и тип насеља | Број становника | | | | | | | | |
|--------------------|--------------------------------|--------------|--------------|--------------|--------------|--------------|--------------|------------------------------|--------------|
| | по методологији ранијих пописа | | | | | | | по методологији пописа 2003. | |
| | 1948 | 1953 | 1961 | 1971 | 1981 | 1991 | 2003 | 1991 | 2003 |
| Херцег Нови | 12482 | 13759 | 15157 | 18368 | 23258 | 27593 | 34102 | 27073 | 33034 |
| Баошићи | 469 | 534 | 579 | 712 | 603 | 779 | 1502 | 763 | 1473 |
| Бијела | 911 | 1122 | 1369 | 1710 | 2395 | 3084 | 3869 | 3029 | 3748 |
| Бијелске Крушевице | 191 | 195 | 182 | 153 | 75 | 33 | 25 | 33 | 25 |
| Ђеновићи | 488 | 689 | 649 | 553 | 774 | 887 | 1326 | 865 | 1272 |
| Ђурићи | 209 | 249 | 305 | 327 | 312 | 313 | 351 | 304 | 326 |
| Жлијеби | 61 | 57 | 54 | 37 | 36 | 24 | 11 | 19 | 11 |
| Зеленика | 774 | 809 | 1000 | 1029 | 1093 | 1204 | 1511 | 1182 | 1444 |
| Игало | 378 | 455 | 638 | 1063 | 3556 | 3676 | 3855 | 3613 | 3754 |
| Јошице | 286 | 305 | 348 | 393 | 372 | 411 | 441 | 400 | 439 |
| Камено | 319 | 298 | 296 | 259 | 229 | 156 | 146 | 148 | 146 |
| Крушевице | 661 | 672 | 746 | 612 | 487 | 317 | 178 | 317 | 178 |
| Кумбор | 637 | 767 | 893 | 825 | 722 | 752 | 1089 | 731 | 1067 |
| Кути | 506 | 480 | 471 | 477 | 607 | 443 | 620 | 440 | 607 |
| Лушtica | 673 | 681 | 649 | 570 | 452 | 341 | 337 | 338 | 338 |
| Мељине | 275 | 287 | 377 | 415 | 779 | 744 | 1160 | 728 | 1120 |
| Мојдеж | 411 | 397 | 394 | 346 | 282 | 297 | 293 | 295 | 280 |
| Мокрине | 611 | 583 | 348 | 273 | 223 | 151 | 131 | 151 | 131 |
| Поди | 299 | 321 | 369 | 451 | 680 | 841 | 1207 | 829 | 1199 |
| Пријевор | 405 | 393 | 335 | 278 | 184 | 126 | 133 | 126 | 121 |
| Проводина | 229 | 237 | 196 | 181 | 288 | 310 | 692 | 302 | 664 |
| Ратишевина | 149 | 149 | 107 | 100 | 68 | 49 | 143 | 49 | 138 |
| Сасовићи | 158 | 143 | 146 | 140 | 156 | 447 | 478 | 441 | 458 |
| Суторина | 404 | 410 | 398 | 358 | 437 | 489 | 622 | 469 | 607 |
| Сушћепан | 98 | 102 | 108 | 95 | 113 | 132 | 556 | 130 | 492 |
| Требесињ | 112 | 123 | 105 | 85 | 91 | 91 | 230 | 90 | 224 |
| Убли | 397 | 375 | 298 | 221 | 114 | 67 | 33 | 64 | 33 |
| Херцег Нови | 2371 | 2926 | 3797 | 6705 | 8130 | 11429 | 13163 | 11217 | 12739 |

УПОРЕДНИ ПРЕГЛЕД БРОЈА СТАНОВНИКА 1948, 1953, 1961, 1971, 1981, 1991. И 2003. ГОДИНЕ

Део 2

| Назив и тип насеља | Индекси броја становника | | | | | | | |
|--------------------|--------------------------------|--------------|--------------|--------------|--------------|--------------|--------------|------------------------------|
| | по методологији ранијих пописа | | | | | | | по методологији пописа 2003. |
| | 1953/48 | 1961/53 | 1971/61 | 1981/71 | 1991/81 | 2003/91 | 2003/48 | 2003/1991 |
| Херцег Нови | 110.2 | 110.2 | 121.2 | 126.6 | 118.6 | 123.6 | 273.2 | 122.0 |
| Баошићи | 113.9 | 108.4 | 123.0 | 84.7 | 129.2 | 192.8 | 320.3 | 193.1 |
| Бијела | 123.2 | 122.0 | 124.9 | 140.1 | 128.8 | 125.5 | 424.7 | 123.7 |
| Бијелске Крушевице | 102.1 | 93.3 | 84.1 | 49.0 | 44.0 | 75.8 | 13.1 | 75.8 |
| Ђеновићи | 141.2 | 94.2 | 85.2 | 140.0 | 114.6 | 149.5 | 271.7 | 147.1 |
| Ђурићи | 119.1 | 122.5 | 107.2 | 95.4 | 100.3 | 112.1 | 167.9 | 107.2 |
| Жлијеби | 93.4 | 94.7 | 68.5 | 97.3 | 66.7 | 45.8 | 18.0 | 57.9 |
| Зеленика | 104.5 | 123.6 | 102.9 | 106.2 | 110.2 | 125.5 | 195.2 | 122.2 |
| Игало | 120.4 | 140.2 | 166.6 | 334.5 | 103.4 | 104.9 | 1019.8 | 103.9 |
| Јошице | 106.6 | 114.1 | 112.9 | 94.7 | 110.5 | 107.3 | 154.2 | 109.8 |
| Камено | 93.4 | 99.3 | 87.5 | 88.4 | 68.1 | 93.6 | 45.8 | 98.6 |
| Крушевице | 101.7 | 111.0 | 82.0 | 79.6 | 65.1 | 56.2 | 26.9 | 56.2 |
| Кумбор | 120.4 | 116.4 | 92.4 | 87.5 | 104.2 | 144.8 | 171.0 | 146.0 |
| Кути | 94.9 | 98.1 | 101.3 | 127.3 | 73.0 | 140.0 | 122.5 | 138.0 |
| Лушница | 101.2 | 95.3 | 87.8 | 79.3 | 75.4 | 98.8 | 50.1 | 100.0 |
| Мељине | 104.4 | 131.4 | 110.1 | 187.7 | 95.5 | 155.9 | 421.8 | 153.8 |
| Мојдеж | 96.6 | 99.2 | 87.8 | 81.5 | 105.3 | 98.7 | 71.3 | 94.9 |
| Мокрине | 95.4 | 59.7 | 78.4 | 81.7 | 67.7 | 86.8 | 21.4 | 86.8 |
| Подри | 107.4 | 115.0 | 122.2 | 150.8 | 123.7 | 143.5 | 403.7 | 144.6 |
| Пријевор | 97.0 | 85.2 | 83.0 | 66.2 | 68.5 | 105.6 | 32.8 | 96.0 |
| Проводина | 103.5 | 82.7 | 92.3 | 159.1 | 107.6 | 223.2 | 302.2 | 219.9 |
| Ратишевина | 100.0 | 71.8 | 93.5 | 68.0 | 72.1 | 291.8 | 96.0 | 281.6 |
| Сасовићи | 90.5 | 102.1 | 95.9 | 111.4 | 286.5 | 106.9 | 302.5 | 103.9 |
| Суторина | 101.5 | 97.1 | 89.9 | 122.1 | 111.9 | 127.2 | 154.0 | 129.4 |
| Сушћепан | 104.1 | 105.9 | 88.0 | 118.9 | 116.8 | 421.2 | 567.3 | 378.5 |
| Требесињ | 109.8 | 85.4 | 81.0 | 107.1 | 100.0 | 252.7 | 205.4 | 248.9 |
| Убли | 94.5 | 79.5 | 74.2 | 51.6 | 58.8 | 49.3 | 8.3 | 51.6 |
| Херцег Нови | 123.4 | 129.8 | 176.6 | 121.3 | 140.6 | 115.2 | 555.2 | 113.6 |

УПОРЕДНИ ПРЕГЛЕД БРОЈА СТАНОВНИКА 1948, 1953, 1961, 1971, 1981, 1991. И 2003. ГОДИНЕ

Дио 1

| Назив и тип насеља | Број становника | | | | | | | | |
|--------------------|--------------------------------|--------------|--------------|--------------|--------------|--------------|--------------|------------------------------|--------------|
| | по методологији ранијих пописа | | | | | | | по методологији пописа 2003. | |
| | 1948 | 1953 | 1961 | 1971 | 1981 | 1991 | 2003 | 1991 | 2003 |
| Цетиње | 25114 | 25549 | 23503 | 22024 | 20213 | 20307 | 18754 | 20171 | 18482 |
| Бајице | 519 | 518 | 587 | 551 | 626 | 805 | 866 | 796 | 857 |
| Барјамовица | 171 | 144 | 95 | 32 | 2 | 1 | 3 | 1 | 3 |
| Бијеле Пољане | 140 | 213 | 260 | 173 | 73 | 40 | 16 | 40 | 16 |
| Бјелоши | 225 | 258 | 230 | 208 | 151 | 104 | 86 | 104 | 86 |
| Бобија | 287 | 317 | 298 | 191 | 115 | 65 | 39 | 64 | 39 |
| Богути | 164 | 112 | 82 | 66 | 36 | 14 | 4 | 14 | 4 |
| Боково | 221 | 214 | 154 | 104 | 34 | 28 | 20 | 28 | 20 |
| Велестово | 177 | 203 | 181 | 111 | 44 | 33 | 25 | 33 | 25 |
| Вигњевићи | 85 | 83 | 66 | 50 | 18 | 12 | 5 | 12 | 5 |
| Војковићи | 84 | 85 | 68 | 49 | 23 | 8 | 5 | 8 | 5 |
| Врба | 141 | 121 | 93 | 77 | 66 | 41 | 34 | 41 | 34 |
| Врела | 141 | 147 | 129 | 68 | 68 | 50 | 35 | 50 | 35 |
| Вучи До | 32 | 61 | 51 | 41 | 17 | 14 | 3 | 14 | 3 |
| Гађи | 72 | 69 | 46 | 33 | 5 | 4 | - | 4 | - |
| Горња Заљут | 415 | 308 | 279 | 208 | 52 | 27 | 17 | 27 | 17 |
| Горњи Цеклин | 228 | 219 | 156 | 140 | 100 | 47 | 27 | 47 | 27 |
| Граб | 120 | 137 | 126 | 108 | 62 | 33 | 32 | 33 | 32 |
| Градина | 85 | 91 | 83 | 74 | 54 | 28 | 21 | 28 | 21 |
| Грађани | 223 | 179 | 151 | 107 | 68 | 31 | 23 | 31 | 23 |
| Диде | 49 | 52 | 38 | 26 | 13 | 1 | - | 1 | - |
| Добрска Жупа | 198 | 191 | 145 | 121 | 87 | 77 | 56 | 77 | 51 |
| Добрско Село | 337 | 331 | 287 | 205 | 166 | 97 | 132 | 97 | 132 |
| Додоши | 507 | 506 | 407 | 241 | 112 | 72 | 61 | 72 | 53 |
| Доња Заљут | 258 | 278 | 243 | 201 | 135 | 46 | 25 | 46 | 25 |
| Доње Село | 321 | 293 | 214 | 95 | 53 | 47 | 25 | 47 | 23 |
| Драгоми До | 46 | 65 | 39 | 31 | 19 | 10 | 13 | 10 | 13 |
| Друшићи | 372 | 405 | 381 | 256 | 163 | 135 | 76 | 135 | 76 |
| Дубовик | 56 | 49 | 43 | 27 | 21 | 18 | 13 | 18 | 13 |
| Дубово | 124 | 122 | 81 | 41 | 10 | 8 | 5 | 8 | 5 |
| Дуги До | 105 | 86 | 75 | 44 | 30 | 25 | 15 | 25 | 15 |
| Дујева | 118 | 126 | 78 | 38 | 31 | 7 | 2 | 7 | 2 |
| Ђалци | 40 | 46 | 29 | 35 | 20 | 11 | 5 | 11 | 5 |
| Ђиновићи | 185 | 177 | 108 | 70 | 18 | 7 | 3 | 7 | 3 |
| Ераковићи | 242 | 241 | 220 | 196 | 181 | 129 | 113 | 129 | 113 |
| Жабљак | 248 | 258 | 206 | 96 | 56 | 49 | 40 | 49 | 40 |
| Жањев До | 65 | 54 | 61 | 28 | 5 | - | 2 | - | 2 |
| Забрђе | 30 | 34 | 39 | 16 | 19 | 223 | 148 | 223 | 148 |
| Загора | 150 | 136 | 126 | 78 | 70 | 41 | 27 | 41 | 27 |
| Зачир | 120 | 103 | 102 | 99 | 39 | 28 | 14 | 28 | 14 |
| Извори | 100 | 89 | 64 | 54 | 33 | 17 | 18 | 17 | 18 |
| Јанковићи | 111 | 101 | 79 | 47 | 31 | 28 | 21 | 28 | 21 |
| Језер | 121 | 125 | 109 | 72 | 25 | 13 | 5 | 13 | 5 |
| Кобилги До | 316 | 328 | 280 | 246 | 145 | 94 | 53 | 94 | 53 |
| Копито | 98 | 94 | 68 | 47 | 44 | 44 | 30 | 44 | 29 |
| Косијери | 264 | 267 | 187 | 107 | 43 | 19 | 16 | 19 | 16 |
| Крањи До | 85 | 94 | 79 | 88 | 50 | 34 | 30 | 34 | 30 |
| Кућишта | 82 | 87 | 85 | 64 | 26 | 14 | 9 | 14 | 9 |
| Ластва | 342 | 367 | 317 | 301 | 118 | 60 | 34 | 60 | 34 |
| Липа | 138 | 111 | 79 | 60 | 47 | 33 | 23 | 33 | 23 |
| Љешев Стуб | 48 | 69 | 38 | 34 | 9 | 5 | - | 5 | - |
| Мајстори | - | - | - | 50 | - | - | - | - | - |

УПОРЕДНИ ПРЕГЛЕД БРОЈА СТАНОВНИКА 1948, 1953, 1961, 1971, 1981, 1991. И 2003. ГОДИНЕ

Дио 2

| Назив и тип насеља | Индекси броја становника | | | | | | | |
|--------------------|--------------------------------|-------------|-------------|-------------|--------------|-------------|-------------|------------------------------|
| | по методологији ранијих пописа | | | | | | | по методологији пописа 2003. |
| | 1953/48 | 1961/53 | 1971/61 | 1981/71 | 1991/81 | 2003/91 | 2003/48 | 2003/1991 |
| Цетиње | 101.7 | 92.0 | 93.7 | 91.8 | 100.5 | 92.4 | 74.7 | 91.6 |
| Бајице | 99.8 | 113.3 | 93.9 | 113.6 | 128.6 | 107.6 | 166.9 | 107.7 |
| Барјамовица | 84.2 | 66.0 | 33.7 | 6.3 | 50.0 | 300.0 | 1.8 | 300.0 |
| Бијеле Пољане | 152.1 | 122.1 | 66.5 | 42.2 | 54.8 | 40.0 | 11.4 | 40.0 |
| Бјелоши | 114.7 | 89.1 | 90.4 | 72.6 | 68.9 | 82.7 | 38.2 | 82.7 |
| Бобија | 110.5 | 94.0 | 64.1 | 60.2 | 56.5 | 60.0 | 13.6 | 60.9 |
| Богут | 68.3 | 73.2 | 80.5 | 54.5 | 38.9 | 28.6 | 2.4 | 28.6 |
| Боково | 96.8 | 72.0 | 67.5 | 32.7 | 82.4 | 71.4 | 9.0 | 71.4 |
| Велестово | 114.7 | 89.2 | 61.3 | 39.6 | 75.0 | 75.8 | 14.1 | 75.8 |
| Вигњевићи | 97.6 | 79.5 | 75.8 | 36.0 | 66.7 | 41.7 | 5.9 | 41.7 |
| Војковићи | 101.2 | 80.0 | 72.1 | 46.9 | 34.8 | 62.5 | 6.0 | 62.5 |
| Врба | 85.8 | 76.9 | 82.8 | 85.7 | 62.1 | 82.9 | 24.1 | 82.9 |
| Врела | 104.3 | 87.8 | 52.7 | 100.0 | 73.5 | 70.0 | 24.8 | 70.0 |
| Вучи До | 190.6 | 83.6 | 80.4 | 41.5 | 82.4 | 21.4 | 9.4 | 21.4 |
| Гађи | 95.8 | 66.7 | 71.7 | 15.2 | 80.0 | - | - | - |
| Горња Заљут | 74.2 | 90.6 | 74.6 | 25.0 | 51.9 | 63.0 | 4.1 | 63.0 |
| Горњи Цеклин | 96.1 | 71.2 | 89.7 | 71.4 | 47.0 | 57.4 | 11.8 | 57.4 |
| Граб | 114.2 | 92.0 | 85.7 | 57.4 | 53.2 | 97.0 | 26.7 | 97.0 |
| Градина | 107.1 | 91.2 | 89.2 | 73.0 | 51.9 | 75.0 | 24.7 | 75.0 |
| Грађани | 80.3 | 84.4 | 70.9 | 63.6 | 45.6 | 74.2 | 10.3 | 74.2 |
| Диде | 106.1 | 73.1 | 68.4 | 50.0 | 7.7 | - | - | - |
| Добрска Жупа | 96.5 | 75.9 | 83.4 | 71.9 | 88.5 | 72.7 | 28.3 | 66.2 |
| Добрско Село | 98.2 | 86.7 | 71.4 | 81.0 | 58.4 | 136.1 | 39.2 | 136.1 |
| Додоши | 99.8 | 80.4 | 59.2 | 46.5 | 64.3 | 84.7 | 12.0 | 73.6 |
| Доња Заљут | 107.8 | 87.4 | 82.7 | 67.2 | 34.1 | 54.3 | 9.7 | 54.3 |
| Доње Село | 91.3 | 73.0 | 44.4 | 55.8 | 88.7 | 53.2 | 7.8 | 48.9 |
| Драгоми До | 141.3 | 60.0 | 79.5 | 61.3 | 52.6 | 130.0 | 28.3 | 130.0 |
| Друшићи | 108.9 | 94.1 | 67.2 | 63.7 | 82.8 | 56.3 | 20.4 | 56.3 |
| Дубовик | 87.5 | 87.8 | 62.8 | 77.8 | 85.7 | 72.2 | 23.2 | 72.2 |
| Дубово | 98.4 | 66.4 | 50.6 | 24.4 | 80.0 | 62.5 | 4.0 | 62.5 |
| Дуги До | 81.9 | 87.2 | 58.7 | 68.2 | 83.3 | 60.0 | 14.3 | 60.0 |
| Дујева | 106.8 | 61.9 | 48.7 | 81.6 | 22.6 | 28.6 | 1.7 | 28.6 |
| Ђалци | 115.0 | 63.0 | 120.7 | 57.1 | 55.0 | 45.5 | 12.5 | 45.5 |
| Ђиновићи | 95.7 | 61.0 | 64.8 | 25.7 | 38.9 | 42.9 | 1.6 | 42.9 |
| Ераковићи | 99.6 | 91.3 | 89.1 | 92.3 | 71.3 | 87.6 | 46.7 | 87.6 |
| Жабљак | 104.0 | 79.8 | 46.6 | 58.3 | 87.5 | 81.6 | 16.1 | 81.6 |
| Жањев До | 83.1 | 113.0 | 45.9 | 17.9 | - | - | 3.1 | - |
| Забрђе | 113.3 | 114.7 | 41.0 | 118.8 | 1173.7 | 66.4 | 493.3 | 66.4 |
| Загора | 90.7 | 92.6 | 61.9 | 89.7 | 58.6 | 65.9 | 18.0 | 65.9 |
| Зачир | 85.8 | 99.0 | 97.1 | 39.4 | 71.8 | 50.0 | 11.7 | 50.0 |
| Извори | 89.0 | 71.9 | 84.4 | 61.1 | 51.5 | 105.9 | 18.0 | 105.9 |
| Јанковићи | 91.0 | 78.2 | 59.5 | 66.0 | 90.3 | 75.0 | 18.9 | 75.0 |
| Језер | 103.3 | 87.2 | 66.1 | 34.7 | 52.0 | 38.5 | 4.1 | 38.5 |
| Кобилји До | 103.8 | 85.4 | 87.9 | 58.9 | 64.8 | 56.4 | 16.8 | 56.4 |
| Копито | 95.9 | 72.3 | 69.1 | 93.6 | 100.0 | 68.2 | 30.6 | 65.9 |
| Косијери | 101.1 | 70.0 | 57.2 | 40.2 | 44.2 | 84.2 | 6.1 | 84.2 |
| Крањи До | 110.6 | 84.0 | 111.4 | 56.8 | 68.0 | 88.2 | 35.3 | 88.2 |
| Кућишта | 106.1 | 97.7 | 75.3 | 40.6 | 53.8 | 64.3 | 11.0 | 64.3 |
| Ластва | 107.3 | 86.4 | 95.0 | 39.2 | 50.8 | 56.7 | 9.9 | 56.7 |
| Липа | 80.4 | 71.2 | 75.9 | 78.3 | 70.2 | 69.7 | 16.7 | 69.7 |
| Љешев Стуб | 143.8 | 55.1 | 89.5 | 26.5 | 55.6 | - | - | - |
| Мајстори | - | - | - | - | - | - | - | - |

УПОРЕДНИ ПРЕГЛЕД БРОЈА СТАНОВНИКА 1948, 1953, 1961, 1971, 1981, 1991. И 2003. ГОДИНЕ

Дио 1

| Назив и тип насеља | Број становника | | | | | | | | |
|--------------------|--------------------------------|------|------|-------|-------|-------|-------|------------------------------|-------|
| | по методологији ранијих пописа | | | | | | | по методологији пописа 2003. | |
| | 1948 | 1953 | 1961 | 1971 | 1981 | 1991 | 2003 | 1991 | 2003 |
| Малошин До | 46 | 53 | 29 | 10 | 12 | 7 | 1 | 7 | 1 |
| Марковина | 264 | 315 | 270 | 133 | 70 | 16 | 16 | 16 | 16 |
| Метеризи | 277 | 242 | 198 | 155 | 106 | 41 | 90 | 41 | 65 |
| Микулићи | 215 | 205 | 150 | 95 | 6 | 1 | - | 1 | - |
| Милијевићи | 70 | 76 | 60 | 19 | 8 | 3 | 8 | 3 | 8 |
| Мужовићи | 126 | 145 | 123 | 86 | 49 | 22 | 14 | 22 | 14 |
| Његуши | 61 | 60 | 77 | 49 | 35 | 23 | 17 | 23 | 17 |
| Обзовица | 33 | 40 | 36 | 22 | 15 | 21 | 6 | 17 | 6 |
| Ожеговице | 114 | 117 | 102 | 83 | 42 | 21 | 11 | 21 | 11 |
| Оћевићи | 43 | 45 | 30 | 24 | 16 | 6 | 8 | 6 | 8 |
| Очинићи | 208 | 230 | 203 | 158 | 112 | 83 | 54 | 83 | 54 |
| Пачарађе | 80 | 69 | 22 | 13 | 4 | 6 | 4 | 6 | 4 |
| Пејовићи | 44 | 50 | 29 | 23 | 9 | 9 | 5 | 9 | 5 |
| Петров До | 128 | 152 | 130 | 93 | 52 | 16 | 7 | 16 | 7 |
| Пода | 108 | 123 | 104 | 74 | 12 | - | - | - | - |
| Подбуковица | 179 | 190 | 174 | 91 | 39 | 19 | 21 | 19 | 21 |
| Превлака | 183 | 176 | 170 | 102 | 53 | 30 | 24 | 30 | 24 |
| Предиш | 127 | 161 | 144 | 93 | 43 | 19 | 15 | 19 | 15 |
| Прекорница | 258 | 285 | 236 | 99 | 26 | 16 | 5 | 16 | 5 |
| Прентин До | 303 | 314 | 254 | 201 | 55 | 27 | 18 | 27 | 18 |
| Просени До | 100 | 109 | 98 | 52 | 17 | 9 | 7 | 9 | 7 |
| Радомир | 75 | 66 | 53 | 40 | 10 | - | - | - | - |
| Раичевићи | 271 | 300 | 267 | 187 | 161 | 123 | 89 | 123 | 89 |
| Рваши | 383 | 391 | 365 | 257 | 194 | 130 | 89 | 130 | 72 |
| Ресна | 141 | 127 | 63 | 68 | 48 | 17 | 13 | 17 | 13 |
| Ржани До | 87 | 104 | 93 | 61 | 31 | 16 | 3 | 16 | 3 |
| Ријека Црнојевића | 596 | 632 | 804 | 587 | 484 | 340 | 229 | 327 | 216 |
| Ријечани | 218 | 216 | 164 | 125 | 97 | 25 | 20 | 24 | 20 |
| Рокочи | 267 | 277 | 231 | 203 | 118 | 83 | 54 | 83 | 54 |
| Смоковци | 55 | 42 | 26 | 27 | 11 | 4 | - | 4 | - |
| Томићи | 152 | 145 | 100 | 58 | 5 | - | 2 | - | 2 |
| Трешњево | 176 | 145 | 142 | 120 | 87 | 72 | 69 | 72 | 69 |
| Трњине | 124 | 201 | 134 | 66 | 53 | 27 | 29 | 27 | 29 |
| Уба | 83 | 86 | 75 | 75 | 21 | 7 | 5 | 7 | 5 |
| Убли | 372 | 410 | 359 | 273 | 138 | 61 | 40 | 61 | 40 |
| Ублице | 65 | 102 | 86 | 56 | 13 | 7 | 1 | 7 | 1 |
| Угњи | 153 | 142 | 109 | 81 | 52 | 41 | 25 | 40 | 25 |
| Улићи | 186 | 177 | 118 | 73 | 49 | 33 | 10 | 29 | 10 |
| Цетиње | 9038 | 9102 | 9359 | 11876 | 14088 | 15946 | 15325 | 15843 | 15137 |
| Чево | 424 | 444 | 378 | 271 | 133 | 95 | 62 | 95 | 62 |
| Чешљари | 83 | 76 | 70 | 48 | 25 | 21 | 13 | 21 | 13 |
| Шинђон | 79 | 96 | 87 | 68 | 44 | 34 | 29 | 34 | 25 |
| Штитари | 313 | 347 | 339 | 224 | 137 | 53 | 41 | 53 | 41 |

УПОРЕДНИ ПРЕГЛЕД БРОЈА СТАНОВНИКА 1948, 1953, 1961, 1971, 1981, 1991. И 2003. ГОДИНЕ

Дио 2

| Назив и тип насеља | Индекси броја становника | | | | | | | |
|--------------------|--------------------------------|---------|---------|---------|---------|---------|---------|------------------------------|
| | по методологији ранијих пописа | | | | | | | по методологији пописа 2003. |
| | 1953/48 | 1961/53 | 1971/61 | 1981/71 | 1991/81 | 2003/91 | 2003/48 | 2003/1991 |
| Малошин До | 115.2 | 54.7 | 34.5 | 120.0 | 58.3 | 14.3 | 2.2 | 14.3 |
| Марковина | 119.3 | 85.7 | 49.3 | 52.6 | 22.9 | 100.0 | 6.1 | 100.0 |
| Метеризи | 87.4 | 81.8 | 78.3 | 68.4 | 38.7 | 219.5 | 32.5 | 158.5 |
| Микулићи | 95.3 | 73.2 | 63.3 | 6.3 | 16.7 | - | - | - |
| Милијевићи | 108.6 | 78.9 | 31.7 | 42.1 | 37.5 | 266.7 | 11.4 | 266.7 |
| Мужовићи | 115.1 | 84.8 | 69.9 | 57.0 | 44.9 | 63.6 | 11.1 | 63.6 |
| Његуши | 98.4 | 128.3 | 63.6 | 71.4 | 65.7 | 73.9 | 27.9 | 73.9 |
| Обзовица | 121.2 | 90.0 | 61.1 | 68.2 | 140.0 | 28.6 | 18.2 | 35.3 |
| Ожеговице | 102.6 | 87.2 | 81.4 | 50.6 | 50.0 | 52.4 | 9.6 | 52.4 |
| Ођевићи | 104.7 | 66.7 | 80.0 | 66.7 | 37.5 | 133.3 | 18.6 | 133.3 |
| Очинићи | 110.6 | 88.3 | 77.8 | 70.9 | 74.1 | 65.1 | 26.0 | 65.1 |
| Пачарађе | 86.3 | 31.9 | 59.1 | 30.8 | 150.0 | 66.7 | 5.0 | 66.7 |
| Пејовићи | 113.6 | 58.0 | 79.3 | 39.1 | 100.0 | 55.6 | 11.4 | 55.6 |
| Петров До | 118.8 | 85.5 | 71.5 | 55.9 | 30.8 | 43.8 | 5.5 | 43.8 |
| Пода | 113.9 | 84.6 | 71.2 | 16.2 | - | - | - | - |
| Подбуковица | 106.1 | 91.6 | 52.3 | 42.9 | 48.7 | 110.5 | 11.7 | 110.5 |
| Превлака | 96.2 | 96.6 | 60.0 | 52.0 | 56.6 | 80.0 | 13.1 | 80.0 |
| Предиш | 126.8 | 89.4 | 64.6 | 46.2 | 44.2 | 78.9 | 11.8 | 78.9 |
| Прекорница | 110.5 | 82.8 | 41.9 | 26.3 | 61.5 | 31.3 | 1.9 | 31.3 |
| Прентин До | 103.6 | 80.9 | 79.1 | 27.4 | 49.1 | 66.7 | 5.9 | 66.7 |
| Просени До | 109.0 | 89.9 | 53.1 | 32.7 | 52.9 | 77.8 | 7.0 | 77.8 |
| Радомир | 88.0 | 80.3 | 75.5 | 25.0 | - | - | - | - |
| Раичевићи | 110.7 | 89.0 | 70.0 | 86.1 | 76.4 | 72.4 | 32.8 | 72.4 |
| Рваши | 102.1 | 93.4 | 70.4 | 75.5 | 67.0 | 68.5 | 23.2 | 55.4 |
| Ресна | 90.1 | 49.6 | 107.9 | 70.6 | 35.4 | 76.5 | 9.2 | 76.5 |
| Ржани До | 119.5 | 89.4 | 65.6 | 50.8 | 51.6 | 18.8 | 3.4 | 18.8 |
| Ријека Црнојевића | 106.0 | 127.2 | 73.0 | 82.5 | 70.2 | 67.4 | 38.4 | 66.1 |
| Ријечани | 99.1 | 75.9 | 76.2 | 77.6 | 25.8 | 80.0 | 9.2 | 83.3 |
| Рокочи | 103.7 | 83.4 | 87.9 | 58.1 | 70.3 | 65.1 | 20.2 | 65.1 |
| Смоковци | 76.4 | 61.9 | 103.8 | 40.7 | 36.4 | - | - | - |
| Томићи | 95.4 | 69.0 | 58.0 | 8.6 | - | - | 1.3 | - |
| Трешњево | 82.4 | 97.9 | 84.5 | 72.5 | 82.8 | 95.8 | 39.2 | 95.8 |
| Трњине | 162.1 | 66.7 | 49.3 | 80.3 | 50.9 | 107.4 | 23.4 | 107.4 |
| Уба | 103.6 | 87.2 | 100.0 | 28.0 | 33.3 | 71.4 | 6.0 | 71.4 |
| Убли | 110.2 | 87.6 | 76.0 | 50.5 | 44.2 | 65.6 | 10.8 | 65.6 |
| Ублице | 156.9 | 84.3 | 65.1 | 23.2 | 53.8 | 14.3 | 1.5 | 14.3 |
| Угњи | 92.8 | 76.8 | 74.3 | 64.2 | 78.8 | 61.0 | 16.3 | 62.5 |
| Улићи | 95.2 | 66.7 | 61.9 | 67.1 | 67.3 | 30.3 | 5.4 | 34.5 |
| Цетиње | 100.7 | 102.8 | 126.9 | 118.6 | 113.2 | 96.1 | 169.6 | 95.5 |
| Чево | 104.7 | 85.1 | 71.7 | 49.1 | 71.4 | 65.3 | 14.6 | 65.3 |
| Чешљари | 91.6 | 92.1 | 68.6 | 52.1 | 84.0 | 61.9 | 15.7 | 61.9 |
| Шинђон | 121.5 | 90.6 | 78.2 | 64.7 | 77.3 | 85.3 | 36.7 | 73.5 |
| Штитари | 110.9 | 97.7 | 66.1 | 61.2 | 38.7 | 77.4 | 13.1 | 77.4 |

УПОРЕДНИ ПРЕГЛЕД БРОЈА СТАНОВНИКА 1948, 1953, 1961, 1971, 1981, 1991. И 2003. ГОДИНЕ

Дио 1

| Назив и тип насеља | Број становника | | | | | | | | |
|--------------------|--------------------------------|-------------|-------------|-------------|-------------|-------------|-------------|------------------------------|-------------|
| | по методологији ранијих пописа | | | | | | | по методологији пописа 2003. | |
| | 1948 | 1953 | 1961 | 1971 | 1981 | 1991 | 2003 | 1991 | 2003 |
| Шавник | 7512 | 7847 | 7533 | 6842 | 5569 | 3690 | 2974 | 3680 | 2947 |
| Баре | 583 | 609 | 574 | 534 | 420 | 317 | 301 | 317 | 301 |
| Боан | 146 | 147 | 90 | 99 | 141 | 118 | 80 | 118 | 80 |
| Годијељи | 160 | 186 | 177 | 184 | 140 | 97 | 79 | 97 | 79 |
| Горња Бијела | 455 | 460 | 442 | 413 | 257 | 137 | 100 | 137 | 98 |
| Горња Буковица | 381 | 395 | 379 | 361 | 214 | 131 | 134 | 130 | 134 |
| Грабовица | 247 | 255 | 199 | 168 | 117 | 45 | 44 | 45 | 39 |
| Добра Села | 209 | 229 | 222 | 182 | 158 | 134 | 154 | 134 | 154 |
| Доња Бијела | 495 | 516 | 495 | 430 | 297 | 113 | 78 | 113 | 78 |
| Доња Буковица | 298 | 343 | 354 | 271 | 256 | 152 | 100 | 152 | 100 |
| Дубровско | 332 | 366 | 264 | 237 | 153 | 96 | 51 | 96 | 51 |
| Дужи | 281 | 327 | 378 | 326 | 280 | 197 | 161 | 197 | 155 |
| Комарница | 284 | 317 | 293 | 224 | 128 | 98 | 66 | 98 | 66 |
| Крња Јела | 339 | 346 | 334 | 353 | 251 | 127 | 84 | 121 | 84 |
| Малинско | 267 | 249 | 216 | 193 | 168 | 74 | 78 | 73 | 78 |
| Милошевићи | 245 | 247 | 197 | 168 | 142 | 27 | 17 | 27 | 17 |
| Мљетичак | 114 | 120 | 118 | 89 | 71 | 49 | 54 | 49 | 54 |
| Мокро | 281 | 274 | 261 | 258 | 190 | 93 | 89 | 93 | 89 |
| Петњица | 121 | 147 | 85 | 98 | 55 | 47 | 36 | 47 | 36 |
| Пошћење | 186 | 199 | 193 | 202 | 159 | 117 | 86 | 117 | 81 |
| Превиш | 150 | 143 | 115 | 108 | 96 | 69 | 61 | 69 | 61 |
| Придворица | 127 | 119 | 110 | 81 | 44 | 27 | 20 | 27 | 20 |
| Провалија | 236 | 232 | 187 | 160 | 115 | 38 | 35 | 38 | 35 |
| Слатина | 207 | 227 | 233 | 227 | 209 | 130 | 109 | 130 | 106 |
| Струг | 361 | 427 | 481 | 419 | 389 | 106 | 95 | 106 | 95 |
| Тимар | 263 | 269 | 284 | 248 | 178 | 111 | 106 | 111 | 106 |
| Тушина | 409 | 421 | 365 | 323 | 308 | 219 | 185 | 217 | 180 |
| Шавник г | 335 | 277 | 487 | 486 | 633 | 821 | 571 | 821 | 570 |

УПОРЕДНИ ПРЕГЛЕД БРОЈА СТАНОВНИКА 1948, 1953, 1961, 1971, 1981, 1991. И 2003. ГОДИНЕ

Дио 2

| Назив и тип насеља | Индекси броја становника | | | | | | | |
|--------------------|--------------------------------|-------------|-------------|-------------|-------------|-------------|-------------|------------------------------|
| | по методологији ранијих пописа | | | | | | | по методологији пописа 2003. |
| | 1953/48 | 1961/53 | 1971/61 | 1981/71 | 1991/81 | 2003/91 | 2003/48 | 2003/1991 |
| Шавник | 104.5 | 96.0 | 90.8 | 81.4 | 66.3 | 80.6 | 39.6 | 80.1 |
| Баре | 104.5 | 94.3 | 93.0 | 78.7 | 75.5 | 95.0 | 51.6 | 95.0 |
| Боан | 100.7 | 61.2 | 110.0 | 142.4 | 83.7 | 67.8 | 54.8 | 67.8 |
| Годијељи | 116.3 | 95.2 | 104.0 | 76.1 | 69.3 | 81.4 | 49.4 | 81.4 |
| Горња Бијела | 101.1 | 96.1 | 93.4 | 62.2 | 53.3 | 73.0 | 22.0 | 71.5 |
| Горња Буковица | 103.7 | 95.9 | 95.3 | 59.3 | 61.2 | 102.3 | 35.2 | 103.1 |
| Грабовица | 103.2 | 78.0 | 84.4 | 69.6 | 38.5 | 97.8 | 17.8 | 86.7 |
| Добра Села | 109.6 | 96.9 | 82.0 | 86.8 | 84.8 | 114.9 | 73.7 | 114.9 |
| Доња Бијела | 104.2 | 95.9 | 86.9 | 69.1 | 38.0 | 69.0 | 15.8 | 69.0 |
| Доња Буковица | 115.1 | 103.2 | 76.6 | 94.5 | 59.4 | 65.8 | 33.6 | 65.8 |
| Дубровско | 110.2 | 72.1 | 89.8 | 64.6 | 62.7 | 53.1 | 15.4 | 53.1 |
| Дужи | 116.4 | 115.6 | 86.2 | 85.9 | 70.4 | 81.7 | 57.3 | 78.7 |
| Комарница | 111.6 | 92.4 | 76.5 | 57.1 | 76.6 | 67.3 | 23.2 | 67.3 |
| Крња Јела | 102.1 | 96.5 | 105.7 | 71.1 | 50.6 | 66.1 | 24.8 | 69.4 |
| Малинско | 93.3 | 86.7 | 89.4 | 87.0 | 44.0 | 105.4 | 29.2 | 106.8 |
| Милошевићи | 100.8 | 79.8 | 85.3 | 84.5 | 19.0 | 63.0 | 6.9 | 63.0 |
| Мљетичак | 105.3 | 98.3 | 75.4 | 79.8 | 69.0 | 110.2 | 47.4 | 110.2 |
| Мокро | 97.5 | 95.3 | 98.9 | 73.6 | 48.9 | 95.7 | 31.7 | 95.7 |
| Петњица | 121.5 | 57.8 | 115.3 | 56.1 | 85.5 | 76.6 | 29.8 | 76.6 |
| Пошћење | 107.0 | 97.0 | 104.7 | 78.7 | 73.6 | 73.5 | 46.2 | 69.2 |
| Превиш | 95.3 | 80.4 | 93.9 | 88.9 | 71.9 | 88.4 | 40.7 | 88.4 |
| Придворица | 93.7 | 92.4 | 73.6 | 54.3 | 61.4 | 74.1 | 15.7 | 74.1 |
| Провалија | 98.3 | 80.6 | 85.6 | 71.9 | 33.0 | 92.1 | 14.8 | 92.1 |
| Слатина | 109.7 | 102.6 | 97.4 | 92.1 | 62.2 | 83.8 | 52.7 | 81.5 |
| Струг | 118.3 | 112.6 | 87.1 | 92.8 | 27.2 | 89.6 | 26.3 | 89.6 |
| Тимар | 102.3 | 105.6 | 87.3 | 71.8 | 62.4 | 95.5 | 40.3 | 95.5 |
| Тушина | 102.9 | 86.7 | 88.5 | 95.4 | 71.1 | 84.5 | 45.2 | 82.9 |
| Шавник | 82.7 | 175.8 | 99.8 | 130.2 | 129.7 | 69.5 | 170.4 | 69.4 |

ПРИЛОГ

- **ПОПИСНИ ОБРАСЦИ**
1948. – 2003.

POPISNICA

Popunjiva se sa svake prisilne lice i sa privremeno
stanovna lica. Pre popunjavanja pažljivo
pročitaj uputstva!

Narodna Republika

Srez — Grad:

Mesni narodni odbor — rejon

Selo:

Naselje (u gradovima ulica i broj):

| Popunjiva popisiva: | Broj popis- nog kruga | Redni broj u Kontrol- niku popisa |
|------------------------|--------------------------|---|
| | | |

| Da li je ove lica na dan popisa | |
|--------------------------------------|--|
| trajno prisutno (da ili ne —) | |
| privremeno odsutno (da ili ne —) | |
| privremeno prisutno (da ili ne —) | |

| | | |
|---|--|------------------------------------|
| I Prezime, očevo ime i ime | | Poj unjavni statistički ured |
| II Pol (muško ili žensko) | | 2 |
| III Godina rođenja | | 3 |
| IV Mesto, srez i narodna republika gde se rodio | | 4 |
| V Bračno stanje (neženjen - neudata; odnžen - udata; udovac - udovica; zakonski razveden-a) | | 5 |
| VI Narednost | | 6 |
| VII Dravljanstvo (FNRJ ili strano i koje) | | 7 |
| VIII Pismenost, srez na lica rođena pre 1941 — (cita i piše: — samo cita: — nepismen) | | 8 |
| IX Školska sprema, samo za lica rođena pre 1947 | a) bez školske spreme | 9 |
| | b) osnovna škola | 9 |
| | c) niža srednja škola | 9 |
| | d) viša srednja škola | 9 |
| | e) fakultet i koji — otceak i grupa | 9 |
| X Ukupan broj živorođene dece (odgovaraju samo ženska lica) | | 10 |
| XI Sektor vlasništva u kome radi (državni, društveni, društvenih orga- nizacija, privatni — za izdatavama lica navesti podatak o izdatavocu) | | 11 |

UPUTSTVA ZA POPUNJAVANJE POPISNICE

| | | |
|--|---|----------------------------|
| 1) Poljoprivrednik sa poljoprivrednim posedom | a) starešina domaćinstva: | b) član domaćinstva: |
| PODACI O POLJOPRIVREDNOM POSEDU a) Ukupna površina poseda (vlastito zemljište date u zakup ne uzeti a uzeto u zakup uzracunati) Ukupno hektara ara Od toga: obradiva površina vinogradi i voćnjaci livade površina pod šumom neobrađiva površina Broj krava, volova i bivola: Broj ovčija: Broj ovaca: | | |
| 2) Poljoprivrednik — član seljačke radne zadruge | a) član ribarske zadruge: | |
| 3) Ribar | a) vlasnik sredstava za ribolov: | |
| | b) najamni radnik: | |
| | c) član ribarske zadruge: | |
| 4) Radnik | a) industrijski (navesti struku): | |
| | b) poljoprivredni: | |
| | c) šumski: | |
| | d) transportni (saobraćajni, mornar, obalni radnik): | |
| | e) zanatlijski (navesti vrstu zanata): | |
| | f) ostali radnici (kućna pomoćnica, prolja, testeraš, radnik na razlietnim poslovnima): | |
| 5) Učenik u privredi | a) vrsta zanata kojim se bavi: | |
| | b) broj zaposlenih učenika i nameštenika: | |
| | c) broj zaposlenih učenika u privredi (šegrt): | |
| 6) Zaposlen | a) vrsta trgovačke radnje: | |
| | b) broj zaposlenih nameštenika i radnika: | |
| | c) broj zaposlenih učenika u privredi (šegrt): | |
| 7) Trgovac | a) vrsta trgovačke radnje: | |
| | b) broj zaposlenih nameštenika i radnika: | |
| | c) broj zaposlenih učenika u privredi (šegrt): | |
| 8) Aktivni službenik — nameštenik | a) vrsta trgovačke radnje: | |
| | b) broj zaposlenih nameštenika i radnika: | |
| | c) broj zaposlenih učenika u privredi (šegrt): | |
| 9) Penzionisani službenik — nameštenik | a) vrsta trgovačke radnje: | |
| | b) broj zaposlenih nameštenika i radnika: | |
| | c) broj zaposlenih učenika u privredi (šegrt): | |
| 10) Nezaposleni učenik i biva | a) vrsta trgovačke radnje: | |
| | b) broj zaposlenih nameštenika i radnika: | |
| | c) broj zaposlenih učenika u privredi (šegrt): | |
| 11) Privatnik | a) vrsta trgovačke radnje: | |
| | b) broj zaposlenih nameštenika i radnika: | |
| | c) broj zaposlenih učenika u privredi (šegrt): | |
| 12) Domaćica, dete ili drugo izdržavano lice (i čime se bavi) | a) vrsta trgovačke radnje: | |
| | b) broj zaposlenih nameštenika i radnika: | |
| | c) broj zaposlenih učenika u privredi (šegrt): | |
| XIII Zanimanje izdržavane (osim za domaćicu, dete i drugo izdržavano lice) | a) vrsta trgovačke radnje: | |
| | b) broj zaposlenih nameštenika i radnika: | |
| | c) broj zaposlenih učenika u privredi (šegrt): | |

Za svako lice koje se na dan popisa nalazi u domaćinstvu popisuju se po jedna popisanica. Za lice, članove domaćinstva, koji su privremeno odsutni na dan popisa (na putu, u bolnici, na odsluženju vojnoj roka itd.) takođe će se popuniti po jedna popisanica. Svako lice će samo popuniti popisanicu a u slučaju da ono nije sposobno da to učini ili je odsutno popisanicu će popuniti starešina domaćinstva ili njegov zametnik, odnosno popiljivač.

Na svakoj popisanici pri vrhu, desno (da li je ovo lice na dan popisa trajno prisutno, privremeno odsutno ili je privremeno prisutno) odgovoriti sa „da“ na ono pitanje na koje se daje potpisan odgovor a na ostala dva pitanja staviti crticu.

Pitanje VI. Svako lice upiše koje je narodnosti na pr. Srbin, Hrvat, Slovenac, Mađar, Crnogorac, Mađar, Šiptar, Rumun itd. Muslimani će staviti Srbin — musliman, Hrvat — musliman, neopredeljen — musliman.

Pitanje VIII. Napisati jedan od navedenih odgovora.

Pitanje IX. Školska sprema. Treba da se upiše odgovor o tome koje je škole i koliko razreda lice završilo. Odgovor se upiše kod najviše vrste škole koju je lice učilo odnosno završilo. Tako na pr.: lice koje je završilo tri razreda osnovne škole odgovor će upisati pod b) „tri razreda osnovne škole“ ili ako je lice završilo dva razreda učiteljske škole odgovor se upiše pod d) „2 razreda učiteljske škole“ jer ono ima rang više srednje škole. Ako je lice završilo fakultet ili višaku školu odgovor treba upisati pod e) na pr. „fakultet“ ili „fakultet — mašinski odelak“. Na ostala pitanja o školskoj spreml stavice se crta.

Pitanje X. Kao odgovor staviti broj živorođene dece (bez obzira da li su ta deca sada živa ili ne).

Pitanje XII. Pre popunjavanja pročitati sva pitanja koja se odnose na zanimanje a zatim staviti odgovor samo kod onog zanimanja kojim se lice bavi. Tako na primer, ako lice za koje se popunjava popisanica pripada domaćinstvu koje ima poljoprivredni posed a ono je starešina domaćinstva odgovoriti na pitanje 1 „a) starešina domaćinstva“ sa „da“. Obratno, član ovakvog domaćinstva odgovoriti samo na pitanje pod „b) član domaćinstva“ sa „da“. Zatim će starešina i svi članovi domaćinstva koje ima poljoprivredni posed popuniti odeljak „Podaci o poljoprivrednom posedu“. Ove će se uneti ukupna površina koju domaćinstvo obrađuje, bez obzira da li je ono

vlasnik imanja i da li je posed svojina samo starešine ili koga člana domaćinstva. U popisanicu svakog člana domaćinstva unose se podaci o ukupnom posedu koji to domaćinstvo obrađuje.

Pod 2. Ako je lice poljoprivrednik — član seljačke radne zadruge odgovoriti sa „da“ a podatke o poljoprivrednom posedu ne treba davati.

Pod 3. Ako je lice ribar staviti reč „da“ samo na jedno od postavljenih pitanja pod a, b ili c.

Pod 4. Ako je lice radnik staviti odgovor samo na jedno pitanje pod a, b, c, d, e ili f, prema tome kojoj od navedenih grupa radnika pripada i navesti vrstu rada odnosno struku.

Pod 5. Ako je ovo lice učenik u privredi (šegrt) staviti reč „da“.

Pod 6. Zanimlja će odgovoriti na pitanja pod a, b i c.

Pod 7. Trgovac će odgovoriti na pitanja pod a, b i c. Kao trgovci smatraju se i vlasnici privatnih transportnih preduzeća radnji, ugostiteljskih radnji, menza, hotela, kretini, bilta, narodnih kupališta i slično.

Pod 8. Ako je lice aktivni službenik — nameštenik odgovoriti na ovo pitanje sa „da“.

Pod 9. Pensionisani službenik — nameštenik odgovoriti na ovo pitanje sa „da“.

Pod 10. Lice koje se bavi nekom od slobodnih profesija navest će kod ovog pitanja koje je to profesija.

Pod 11. Kao privatnik smatra se lice koje ne vrši ni jedno od navedenih zanimanja već živi od bilo kojih drugih prihoda i ono će na ovo pitanje navesti zanimanje ili izvor prihoda od kojih živi.

Pod 12. Navesti zanimanje izdržavane lica na primer: domaćica, dete, učenik osnovne škole, gimnazije, student itd.

Kao izdržavana lica smatraju se:

a) u poljoprivredi sva lica mlađa od 16 godina, lica koja su neспособna za privredovanje i lica na školovanju.

b) deci i studenti (izdržavani od roditelja i stipendijom).

c) invalidi neспособni za privredovanje.

d) lica izdržavana u domovima i socijalno ugrožena lica koja primaju pomoć od narodnih vlasti (sa njih će se na pitanje XIII odgovoriti — Država).

e) sva ostala lica koja ne privređuju kao na primer: domaćica, starci bez prihoda itd.

Pitanje XIII. Popunjava se samo za izdržavana lica a navodi se zanimanje izdržavao.

LIST ZA DOMAĆINSTVO

Pre popunjavanja pažljivo pročitaj uputstva!

| Popunjavanje popisivača! | Broj popis- nog kruga | |
|-----------------------------|---|--|
| | Redni broj u Kontrol- niku popisa | |

Narodna Republika

Sres — Grad

Mesni narodni
odbor — region

Selo

Mesije (u gradovima ulica i broj)

(Prezime, ime i zanimanje starešine domaćinstva, odnosno naziv doma, internata, itd.)

PREGLED DOMAĆINSTVA

| NA DAN POPISA BILU JE U OVOM DOMAĆINSTVU | | | | | | | | | |
|---|----------|-------|--|----------|-------|---|----------|-------|--|
| I Trajno priseljena lica (članovi domaćinstva) | | | II Privremeno ostanula lica (članovi domaćinstva) | | | III Privremeno priseljena lica (koji nisu članovi domaćinstva) | | | |
| muških | ženstkih | svoga | muških | ženstkih | svoga | muških | ženstkih | svoga | |
| 1 | 2 | 3 | 4 | 5 | 6 | 7 | 8 | 9 | |
| | | | | | | | | | |

Ovu tabelu popuniti na osnovu podataka sa druge strane ovog obrascu i to: kolonu 1 i 2 na osnovu podataka iz I odeljka; kolonu 4 i 5 na osnovu podataka iz II odeljka i kolonu 7 i 8 po-
dozima iz III odeljka.

UPUTSTVO ZA POPUNJAVANJE LISTA ZA DOMAĆINSTVO

Ovaj List popunjava se za svako domaćin-
stvo.

Kao domaćinstvo smatra se svaka porodica koja živi kao samostalna kućna zajednica i vodi svoje zajedno kućanstvo. U članove domaćinstva ubrajaju se lica koja po prirodi svoja posla žive u istom domaćinstvu, na pr. kućna pomoćnica, stalno zaposleni radnik na imanju koji živi u zajedničkom kućanstvu sa starešinom domaćinstva i sl.

Na drugoj strani Lista za domaćinstvo upi-
sati starešinu i sve članove domaćinstva kao i privremeno priseljena lica koja nisu članovi domaćinstva, ali su se na dan popisa zatekla u domaćinstvu. U I odeljak upisuju se stalno — trajno priseljena članovi domaćinstva, u II odeljak članovi domaćinstva koji na dan popisa nisu bili u svome domaćinstvu. U III odeljak upisuju se lica koja su se slučajno zatekla u domaćinstvu ali nisu članovi tog domaćinstva, i koja će biti popisana kao pri-
vremeno ostanula u svome domaćinstvu, u mestu gde stalno stanuju.

Prema tome u II odeljak „II privremeno ostanula članovi domaćinstva“ unose se lica koja se nalaze na odlasku u vojno roka u JA, zatim daci i studenti na školovanju u dru-
gom mestu, bolesnici, lica u zatvoru, članovi porodice ostanuli u momentu popisa, sezonski radnici, a koji namjeravaju da se vrate u svoje domaćinstvo. Lica, državljani PNRJ, koji se nalaze u inostranstvu kao članovi diplomatskih predstavništava i delegacija, na službenom putu ili kao daci, studenti i učenici u priredi i sl. popisuju se takođe u svome domaćinstvu. Ostala lica koja se nalaze u inostranstvu ne popisuju se.

U kolonu 3 treba na starešinu domaćinstva upisati reč „starešina“ a za članove domaćinstva i ostala lica srodstvo i odnos prema sta-
rešini, na pr.: žena, sin, kći, otac, majka, brat, kućna pomoćnica, gost itd.

U kolonu 4 i 5 stavilo se reč „da“ prema tome da li je lice muškog ili ženskog pola.

U kolonu 6 upisati samo godinu rođenja a ne dan i mesec.

U kolonu 7 odgovor upisati prema uputstvu, koje je dato u koloni 8.

Zatim treba izvršiti sabiranje broja sta-
normika za svaki odeljak posebno i po polu a zbirove upisati u tablicu na prvoj strani ovog Lista „Pregled domaćinstva“.

Bolesnici, hoteli, svratišta, internati, domovi za siročad, itd. smatraju se kao jedno doma-
ćinstvo a lica u njima kao privremeno pri-
seljena. Popunjavanje popisnih obrazaca za ovakva domaćinstva izvršilo se pod rukovo-
dskom upravnika ustanove, odnosno vlasnika hotela, svratišta i sl. Lica u ovim domaćin-
stvima neće se pojedinačno upisati u List za domaćinstvo već će se njihov broj zabilježiti samo na prvoj strani „Pregled domaćinstva“ kolone 7, 8 i 9.

Međutim, osoblje bolnice, hotela, domova itd. koje u njima stanuje smatra se kao trajno priseljeno i popunjava posebno List za doma-
ćinstvo.

Podoficiri i oficiri JA i milicije, koji sta-
nuju u kasarnama popisuju se prema odred-
bama čl. 33 Uputstava za izvršenje popisa sta-
normika.

Ako domaćinstvo broji više od 12 priseljenih članova domaćinstva upotrebiće se dva ili više primeraka ovog obraca.

U I i II odeljak upisati starešinu i članove domaćinstva PRISUTNE i OTSUTNE, a u III odeljak PRIVREMENO PRISUTNA lica koja nisu članovi domaćinstva

| Redni broj | PREZIME, OČEVO IME I IME starijine i članova domaćinstva i privremeno prisutnih lica | Šta je bio domaćin (žen, sin, kći, kućna pomoćnica, gost itd.) | P O L | | | Godina rođenja | Z A N I M A N J E Navedi zanimanje starijine i svih članova domaćinstva, tačno prema uputstvu iz kolone 8 | Uputstvo za popunjavanje kolone 7 — Zanimanja |
|--|--|--|-------|--------|---|----------------|--|---|
| | | | muško | žensko | | | | |
| 1 | 2 | 3 | 4 | 5 | 6 | 7 | 8 | |
| I Trajno prisutni članovi domaćinstva | | | | | | | | |
| 1 | | | | | | | | |
| 2 | | | | | | | | |
| 3 | | | | | | | | |
| 4 | | | | | | | | |
| 5 | | | | | | | | |
| 6 | | | | | | | | |
| 7 | | | | | | | | |
| 8 | | | | | | | | |
| 9 | | | | | | | | |
| 10 | | | | | | | | |
| 11 | | | | | | | | |
| 12 | | | | | | | | |
| I Svega trajno prisutnih članova domaćinstva | | | | | | | | |
| II Privremeno odsutni članovi domaćinstva | | | | | | | | |
| 1 | | | | | | | | |
| 2 | | | | | | | | |
| 3 | | | | | | | | |
| II Svega privremeno odsutnih članova domaćinstva | | | | | | | | |
| III Privremeno prisutna lica koja nisu članovi ovog domaćinstva | | | | | | | | |
| 1 | | | | | | | | |
| 2 | | | | | | | | |
| 3 | | | | | | | | |
| III Svega privremeno prisutnih lica, koja nisu članovi ovog domaćinstva | | | | | | | | |

U koloni 7 navedi za svakog člana domaćinstva jedno od sledećih zanimanja :

- a) Poljoprivrednik sa posedom — starešina domaćinstva
- b) Poljoprivrednik — član poljoprivrednog domaćinstva
- Poljoprivrednik — član seljačke radne zadruge
- a) Ribar vlasnik sredstava za ribolov
- b) Ribar najamni radnik
- c) Ribar — član ribarske zadruge
- a) Industrijski radnik
- b) Poljoprivredni radnik
- c) Šumski radnik
- d) Transportni radnik
- e) Završni radnik
- Ostali radnici (kućna pomoćnica, pralja, tešter, radnik na različitim poslovima)
- Učenik u pripremi
- Zanatlija
- Trgovac
- Aktivni službenik — nameštenik
- Penzionisani službenik — nameštenik
- Službeno profesije i koje
- Privatnik
- Donalica, dete, dak i druga izdržavana lica

1948 god.

Poljske starešine domaćinstva ili njegovog zamjenika

Popis stanovništva 31. marta 1953

POPISNICA

Pre popunjavanja pročitati celu popisnicu!
Pre unošenja odgovora na pojedina pitanja ponovo pročitati uputstvo štampano uz to pitanje!
Za sve što nije jasno pitati popisivača, pa odgovoriti po njegovom nuputstvu!

| Popunjiva popisivač | |
|---------------------------------|--|
| Redni broj popisnog kruga | |
| Redni broj u Kontrolniku popisa | |
| Srez-grad | |
| Opština | |
| Mesto-selo | |
| Naselje u sastavu sela | |
| Ulica i kućni broj | |
| Da li se lice popisuje kao: | <div>trajno prisutno (da, ne)</div> <div>privremeno odsutno (da, ne)</div> <div>privremeno prisutno (da, ne)</div> |

Popisnica se popunjava za svako lice koje je u ponoći između 31. marta i prvog aprila 1953 g. bilo u životu.

Lice koje se u vreme popisa našlo u mestu u kome stalno stanuje, popisuje se u tom mestu u svom domaćinstvu. U svom domaćinstvu (kao trajno prisutno) popisuje se svako lice koje se u vreme popisa nalazi na otsluženju vojnog roka ili na vežbi u JNA kao i svako lice lišeno slobode.

Lice koje se u vreme popisa ne zatekne u mestu u kome stalno stanuje (jer se nalazi na putu, u bolnici i sl.) popisuje se i u mestu u kome stalno stanuje (domaćinstvo ga popisuje kao privremeno odsutno) i u mestu gde se u vreme popisa lice zatekne (kao privremeno prisutno).

| | |
|--|--|
| Ako se lice popisuje kao privremeno odsutno, navesti adresu gde se u vreme popisa nalazi a ako je privremeno prisutno navesti adresu u mestu u kome stalno stanuje | <div>Narodna republika</div> <div>Srez-grad</div> <div>Opština</div> <div>Mesto-selo</div> <div>Naselje u sastavu sela</div> <div>Ulica i kućni broj</div> |
|--|--|

1. Prezime, ime oca (za udate ime muža) i ime
2. Pol (upisati odgovor: muški ili ženski)
3. Datum rođenja dan mesec godina
4. Mesto rođenja a) mesto-selo b) srez c) Narodna republika (za lica rođena u inostranstvu država)
5. Bračno stanje [Za lice rođeno posle 31. marta 1949 staviti crtu (—), a za lice rođeno pre toga datuma upisati jedan od odgovora: neoženjen-neudata, oženjen-udata, udovac-udovica, razveden-razvedena]
6. Koji je brak po redu [Na ovo pitanje odgovara lice koje se u vreme popisa nalazi u braku, upisujući odgovor rečima, na pr.: prvi, drugi, treći, itd.]
7. Broj navršениh godina starosti prilikom stupanja u prvi brak [Lice koje je do dana popisa stupalo u brak upisuje odgovor brojem, na pr.: 18, 23, 29 itd., a lice koje do popisa nije stupalo u brak stavlja crtu (—)]
8. Koliko ste ukupno rodili žive dece [Na ovo pitanje odgovara svako žensko lice rođeno pre 31. marta 1949, unoseći svu svoju bračnu i vanbračnu decu]
9. Koliko je od te dece sada u životu
10. Državljanstvo [Državljanin FNRJ upisuje: FNRJ, a strani državljanin unosi državljanstvo koje ima]
11. Narodnost [Svako lice upisuje koje je narodnosti, na pr.: Srbin, Hrvat, Slovenac, Makedonac, Crnogorac, Mađar, Šiptar, Nemac, Italijan, Čeh, Slovak, Turčin, Ciganin itd. Lice jugoslovenskog porekla koje nije bliže nacionalno opredeljeno, upisuje: Jugosloven-neopredeljen, a drugo nacionalno neopredeljeno lice upisuje: nacionalno-neopredeljen. Za decu do 10 godina merodavna je izjava roditelja]
12. Maternji jezik [Upisuje se jezik kojim lice u svom domaćinstvu pretežno govori, odnosno jezik koji samo lice smatra kao svoj maternji jezik. Za decu do 10 godina merodavna je izjava roditelja]
13. Odnos prema veri [Lice koje ima određeno versko ubeđenje upisuje verispoved koju ispoveda, a lice koje nema nikakvo versko ubeđenje upisuje: bez vere. Za decu do 14 godina merodavna je izjava roditelja]

14. **Pismenost** [Na ovo pitanje odgovaraju sva lica rođena pre 31. marta 1943. upisujući jedan od odgovora: čita i piše, samo čita, nepismen. Smatra se da zna da čita i piše ono lice koje zna da pročita i da napiše običan tekst iz svog svakidašnjeg života]

15. **Školska sprema** [Na ovo pitanje odgovara svako lice rođeno pre 31. marta 1943. navodeći sve škole i razrede koje je završilo na pr.: 3 razreda osnovne škole ili: 4 razreda osnovne škole i 2 razreda niže poljoprivredne škole, ili: 4 razreda osnovne škole; 4 razreda gimnazije; 2 razreda srednje medicinske škole itd. Ne upisivati tečajevе (kurseve) sem onih za skraćeno svršavanje osnovne škole i učiteljske škole. Lice koje nije završilo ni prvi razred osnovne škole odgovara: bez školske sprema. Lice koje u vreme popisa pohađa školu ne računa razred koji pohađa].

16. **Zanimanje** [Na ovo pitanje upisuje se odgovor za svako lice bez obzira na godine starosti. Privredno aktivna lica, tj. lica koja primaju za svoj rad platu ili rade na svom imanju, u svojoj radnji itd., upisuju što potpunije naziv glavnog zanimanja. Kao glavno zanimanje treba navesti onu vrstu posla ili onaj neposredan rad koji lice obavlja u cilju pribavljanja sredstava za život, a na koji troši najveći deo svog radnog vremena. Odgovor treba da je što detaljniji, na pr.: ratar, poljoprivrednik, kopač uglja u jami, automehaničar, građevinski stolar, bravar, ručni slovoslogač, krojač muškog odeva, mesar, učitelj osnovne škole, profesor gimnazije, sudija, geometar, statističar, direktor rudnika uglja, poslovođa u predionici, knjigovoda, novinar, književnik, blagajnik u banci, arhivar, daktilograf itd. Nije dobro stavljati opšte nazive za pojedine grupe zanimanja, kao na pr.: seljak, radnik, metalac, grafičar, službenik i sl. Lica koja rade na poslovima običnih nekvalifikovanih radnika upisuju: nekvalifikovani radnik. Učenici u privredi upisuju zanimanje za koje se spremaju, na pr.: učenik za ručnog slovoslogača. Lica koja privremeno ne vrše svoje zanimanje, jer se na'aze u JNA, jer su nezaposlena, i sl., upisuju svoje poslednje zanimanje koje su vršila pre odlaska u vojsku, odnosno pre gubitka zaposlenja. Lica sa ličnim prihodima koja nisu privredno aktivna i čiji prihod ne proističe iz njihovog sadanjenog rada, upisuju odgovor iz koga će se videti po kom osnovu primaju prihod, na pr.: lični penzioner, uživalac porodične penzije, rentijer itd. Domaćice, tj. ženska lica starija od 14 godina koja pretežno obavljaju kućne poslove upisuju odgovor: domaćica. Izdržavana lica upisuju: dete, dak, ne-sposoban za rad itd.]

17. **Položaj u zanimanju** [Na ovo pitanje odgovaraju samo privredno aktivna lica upisujući jedan od odgovora: radnik; službenik; član zadruge (seljačke radne, odnosno zanatske proizvođačko-prerađivačke), poslodavac, ako u svojoj radnosti upotrebljava ili je u 1952 god. upotrebljavao tuđu radnu snagu (ne računa se kao tuđa radna snaga učenici u privredi, ni pomažući članovi domaćinstva); samostalan bez radnika, ako u svome poslu ne upotrebljava tuđu radnu snagu (kao na pr. poljoprivrednik koji radi samo sa članovima svoga domaćinstva), pomažući član porodice, ako pomaže starešini domaćinstva u njegovom radu ne primajući za svoj rad platu bilo da radi na poljoprivrednom gazdinstvu ili u zanatskoj, ugostiteljskoj ili kojoj drugoj radnji; učenik u privredi. Lica koja privremeno ne vrše svoje zanimanje upisuju odgovor prema stanju pre prestanka vršenja zanimanja. Lica sa ličnim prihodima, domaćice i izdržavana lica stavljaju crtu (—)].

18. **Grana delatnosti** [Privredno aktivna lica navode delatnost ili vrstu proizvodnje kojom se pretežno bavi preduzeće, zadruga, radnja, poljoprivredno gazdinstvo u kome lice radi, bez obzira na vrstu posla koju lice obavlja, tj. bez obzira na njegovo zanimanje. Tako na pr. metalostrugar zaposlen u brodogradilištu neće upisati „industrija metala“ nego brodogradnja; isto tako šofer kamiona tekstilnog preduzeća neće odgovoriti „drumski saobraćaj“ već: tekstilna industrija. Odgovor o grani delatnosti mora biti što potpuniji, na pr.: proizvodnja i raspodela električne energije, crna metalurgija, industrija građevinskog materijala, tekstilna industrija, grafička industrija, poljoprivreda, železnički saobraćaj, trgovina na malo, krojački zanat, stolarski zanat, kulturna i prosvetna delatnost, socijalno staranje, pravosuđe, finansije, delatnost organa državne uprave, društvena organizacija itd. Lica koja privremeno ne vrše svoje zanimanje i lica sa ličnim prihodima (vojnici, penzioneri, invalidi, nezaposlena lica itd.) upisuje: van delatnosti. Domaćice i izdržavana lica stavljaju crtu (—)].

19. **Privredni sektor** [Na ovo pitanje odgovaraju privredno aktivna lica, zatim lica koja privremeno ne vrše svoje zanimanje (sem ne zaposlenih) kao i lica sa ličnim prihodima upisujući, prema mestu zaposlenja odnosno izvoru prihoda, jedan od odgovora: državni; zadrugni; društvenih organizacija; privatni. Nezaposlena lica, domaćice i izdržavana lica stavljaju crtu (—)].

20. **Sporodno zanimanje** [Na ovo pitanje odgovaraju kako privredno aktivna tako i lica sa ličnim prihodima, kao i domaćice i izdržavana lica. Odgovor treba dati što potpunije tj. prema uputstvu datom za pitanje o glavnom zanimanju (pitanje 16). Pored odgovora o sporednom zanimanju treba dodati da li se ono vrši redovno ili povremeno]

AKO SE OVA POPISNICA ODNOSI NA DOMAĆICU ILI IZDRŽAVANO LIKE (dete, dak, lice nesposobno za rad i sl.) NA PITANJA 21 DO 23 UNOSE SE ODGOVORI O IZDRŽAVAOCU

21. **Prezime i ime izdržavaoce**

22. **Zanimanje**

[Odgovori prema uputstvu za pitanje 16]

23. **Položaj u zanimanju**

[Odgovori prema uputstvu za pitanje 17]

24. **Grana delatnosti**

[Odgovori prema uputstvu za pitanje 18]

25. **Privredni sektor**

[Odgovori prema uputstvu za pitanje 19]

Popis stanovništva 31. marta 1953

LIST ZA DOMAĆINSTVO

| Popunjiva popisivač | |
|---------------------------------|--|
| Redni broj popisanog kruga | |
| Redni broj u Kontrolniku popisa | |
| Srez-grad | |
| Opština | |
| Mesto-selo | |
| Naselje u sastavu sela | |
| Ulica i kućni broj | |

Pre popunjavanja pročitati uputstvo na četvrtoj strani ovog obrasca!

Za sve što nije jasno pitati popisivača, pa odgovoriti po njegovom uputstvu!

Prezime i ime starijeg člana domaćinstva, odnosno naziv doma, internata, hotela i td.

1. Zanimanje starijine domaćinstva :

2. Da li je domaćinstvo poljoprivredno ili nepoljoprivredno [Poljoprivredno domaćinstvo je ono u kome se preko polja (stara) ukupnog radnog vremena svih odraslih članova domaćinstva troši na radove u poljoprivredi]

3. Da li domaćinstvo stanuje u vlastitoj kući [Odgovoriti "da" ako je bilo koji član domaćinstva vlasnik ili suvlasnik kuće u kojoj domaćinstvo stanuje]

4. Ukupna površina zemljišta koje je vlasništvo domaćinstva [Na ovo pitanje odgovaraju kako poljoprivredna, tako i nepoljoprivredna domaćinstva upisujući ukupnu površinu koja je vlasništvo bilo kog od članova domaćinstva. Pored površine izražene brojem treba navesti i upotrebljenu jedinicu mere, na pr. hektara i/10 ari; ili 4 kat. jutra i 700 čvr. hvati].

| | | | | | |
|---|--|--|----------|------|-------|
| 5. Pregled broja lica popisanih u ovom domaćinstvu (Popisivač popisivača prepisuje podatke s uzastopne strane ovog obrasca). | U ovom domaćinstvu je popisano | | Muškarci | Žene | Svega |
| | | | | | |
| | I Trajno prisutnih članova domaćinstva | | | | |
| | II Privremeno odsutnih članova domaćinstva | | | | |
| | III Privremeno prisutnih lica | | | | |
| Ukupno popisano lica: | | | | | |

Uputstvo za popunjavanje lista za domaćinstvo

Ovaj list popunjava se za svako domaćinstvo. Kao domaćinstvo smatra se svaka porodica čiji članovi zajedno stanuju i čine, bilo sami, bilo sa licima koja nisu članovi porodice, kućnu zajednicu, koja zajednički privređuju, odnosno koja zajednički troše prihode svojih članova. Prema tome i članove domaćinstva ubrojuje se i ona lica koja nisu članovi porodice, ali rade, stanuju i hrane se u istoj kućnoj zajednici kao što su kućne pomoćnice, učenici u privredi, sluge u privatnom poljoprivrednom gazdinstvu i sl.

List za domaćinstvo popunjuje se i za svako lice koje živi samo (kao samac) ili stanuje sa licima sa kojima se ne hrani zajednički, niti zajednički troše svoje prihode. Kod razvrstavanja lica pri upisivanju u List za domaćinstvo treba postupiti na sledeći način:

U grupu I uključiti svakog člana domaćinstva koji je u vreme popisa prisutan u mestu u kome domaćinstvo stalno stanuje. U ovu grupu uključiti i članove domaćinstva koji se u vreme popisa nalaze na otšućenju vojnog roka, na vojnoj vežbi, kao i članove domaćinstva lišene slobode.

U grupu II uključiti svakog člana domaćinstva koji je u vreme popisa privremeno odsutan iz mesta u kome stalno stanuje. Kao privremeno odsutni članovi domaćinstva popisuje se svi oni koji su u vreme popisa iz bilo kojih razloga (službeno radi lečenja, po privatnom poslu itd.) ne nalaze u mestu stanovanja, ali koji se nisu izdvojili (odelili) iz domaćinstva, već na protiv imaju nameru da se po isteku razloga odsutnosti, vrate u domaćinstvo (na pr. lica na putu, u bolnici, daci na školovanju u drugom mestu itd.).

U grupu III uvrstiti svako lice koje se u vreme popisa zatekne u tom domaćinstvu kao **privremeno prisutno** (izvan mesta u kome stalno stanuje). Bez obzira na to što će ga i u mestu u kome stalno stanuje u njegovom domaćinstvu popisati (kao privremeno odsutno). To znači da se svako lice koje u vreme popisa nije prisutno u njegovom domaćinstvu dvostruko popisuje: jedanput kao privremeno odsutno (u njegovom domaćinstvu), a drugi put kao privremeno prisutno u domaćinstvu (bolnici, hotelu i sl.), u kome se zatekne 1. aprila 1953 godine ujutro.

Bolnice, hoteli, svratišta, domovi, internati itd. popisuje se kao jedno domaćinstvo. Lica koja se u vreme popisa zateknu u takvim ustanovama, popisuje se kao privremeno prisutna. Ova se lica neće unositi pojedinačno, u List za domaćinstvo, već će se na prvoj strani lista za domaćinstvo u poslednjoj koloni tabele „5. Pregled broja lica popisanih u ovom domaćinstvu“ upisati samo njihov ukupan broj. Međutim, ako se radi o licima koja nemaju domaćinstva, pa su u takvoj ustanovi stalno smeštena (na pr. studenti i učenici u domovima, stari i nesposobni za rad u domovima), ova lica se popisuju kao stalno nastanjena (trajno prisutna) u mestu u kome se nalazi ustanova (dom) u kojoj stanuju. U ovom slučaju se ovakva lica unose polimence u List za domaćinstvo. Prema tome lica bez domaćinstva (samci) popisuje se kao trajno prisutna u mestu u kome ih popis zatekne.

Domaćinstva lica zaposlenih u hotelima, bolnicama i dr. koja tu i stanuju popunjava se svako za sebe posebnim List za domaćinstvo.

Ako domaćinstvo ima više od 12 trajno prisutnih članova upotrebiće dva ili više listova za domaćinstvo.

Podaci o licima popisanim u ovom domaćinstvu (stanje o popodu između 31. marta i 1. aprila 1983. godine)

| Redni broj | Prezime, ime oca (za udete muža) i ime starišine domaćinstva i svih trajno prisutnih i privremeno prisutnih članova domaćinstva i privremeno prisutnih lica | Odnos prema starišini domaćinstva (žena, sin, kći, gost, poljstanoj itd.) | | Položaj (ispisati „da“ odgovarajuće kolonoj) | | Dan, mesec i godina rođenja | Zanimanje (odgovoriti prema uputstvu za pitanje 16 u Popisnici) | Ima li lice nedi telesni ili duševni nedostatak (koji slep, gluvoćom, bez ruku, uzeću ruku, ili nogu, duševno bolestan i sl.) |
|------------|---|---|---|--|--------|-----------------------------|---|---|
| | | 3 | 4 | muški | ženski | | | |
| 1 | 2 | 3 | 4 | 5 | 6 | 7 | | |

GRUPA I. TRAJNO PRISUTNI ČLANOVI OVOG DOMAĆINSTVA (Članovi prisutni u vreme popisa i oni koji se nalaze na otšućenju vojnog roka, na vojnoj vežbi ili su lišeni slobode i sl.)

| | | | | | | | | |
|----|--|--|--|--|--|--|--|--|
| 1 | | | | | | | | |
| 2 | | | | | | | | |
| 3 | | | | | | | | |
| 4 | | | | | | | | |
| 5 | | | | | | | | |
| 6 | | | | | | | | |
| 7 | | | | | | | | |
| 8 | | | | | | | | |
| 9 | | | | | | | | |
| 10 | | | | | | | | |
| 11 | | | | | | | | |
| 12 | | | | | | | | |

Grupa I. Svega trajno prisutnih članova domaćinstva:

GRUPA II. PRIVREMENO OTSUTNI ČLANOVI OVOG DOMAĆINSTVA (Članovi koji se nalaze na putu, na školovanju, u gostima, na lečenju i sl.)

| | | | | | | | | |
|---|--|--|--|--|--|--|--|--|
| 1 | | | | | | | | |
| 2 | | | | | | | | |
| 3 | | | | | | | | |

Grupa II. Svega privremeno odsutnih članova domaćinstva:

GRUPA III. PRIVREMENO PRISUTNA LICA U OVOM DOMAĆINSTVU

| | | | | | | | | |
|---|--|--|--|--|--|--|--|--|
| 1 | | | | | | | | |
| 2 | | | | | | | | |
| 3 | | | | | | | | |

Potpis starišine domaćinstva ili njegovog zamenika,

Grupa III. Svega privremeno prisutnih lica:

Potpis popisivača,

POPISNICA

Popisnica se popunjava za svako lice koje je 31. marta 1961. u 24 časa bilo u životu. Pre unošenja odgovora pročitati objašnjenje dato uz pitanje. Kod pitanja uz koja su štampani mogući odgovori, zaokružiti broj pored odgovora koji dolazi u obzir, a kod ostalih pitanja odgovor upisati na crti.

Lice koje se u vreme popisa nalazi u mestu u kome je stalno nastanjeno, popisuje se — kao prisutno u tom mestu. Lice koje se u vreme popisa ne zatekne u mestu u kome je stalno nastanjeno, ali se nalazi na putu, na školarstvu, u JNA, u bolnici i sl., popisuje se u svom domaćinstvu — kao privremeno odsutno, u domaćinstvu u kome se u vreme popisa zatekne — kao privremeno prisutno.

Popunjava popisivač

Sifra opštine _____

Sifra popisnog kruga _____

Redni broj stana u Kontrolniku _____

Redni broj domaćinstva u Kontrolniku _____

Redni broj u listu za domaćinstvo _____

Da li je lice u vreme popisa bilo:

prisutno u mestu u kome je stalno nastanjeno 1

privremeno odsutno 2

privremeno prisutno 3

1. PREZIME _____ 2. POL ☐ muški . 1 ☐ ženski . 2

IME _____

3. DATUM RODENJA: dan _____ mesec _____ godina _____

4. MESTO RODENJA: Mesto (naselje) _____

Opština _____

Srez _____

Narodna Republika _____

5. MESTO (NASELJE) U KOME STE STALNO NASTANJENI: _____

6. AKO U OVOM MESTU NISTE NEPREKIDNO NASTANJENI OD RODENJA

a) OPAKLE STE SE DOSELILI: Mesto (naselje) _____

Opština _____

Srez _____

Narodna Republika _____

b) KADA STE SE DOSELILI? _____ godine.

7. MESTO U KOME RADITE: Mesto (naselje) _____

[Odgovaraju samo lica koja rade van mesta u kome su stalno nastanjena. Ostala lica stavljaju crtu.]

Opština _____

Srez _____

8. BRAČNO STANJE

neženjen - neudata . 1

oženjen - udata . . 2

udovac - udovica . . 3

razveden - razvedena . 4

9. KOLIKO STE UKUPNO RODILI ŽIVE DECE? _____

[Odgovaraju samo ženska lica koja su radala, upisujući ukupan broj živorođene dece (bračne i vanbračne). Ostala lica stavljaju crtu.]

10. KOLIKO JE OD TE DECE SADA U ŽIVOTU? _____

11. DRŽAVLJANSTVO _____

[Jugoslavenski državljani upisuju FNRJ, a strani državljani, državljanstvo koje imaju.]

12. NARODNOST _____

[Svako lice upisuje koje je narodnosti, na primer: Srbin, Hrvat, Slovenac, Mađar, Crnogorac, Musliman (u smislu etničke pripadnosti), Siptar, Aladar, Turčin, Slovak, Ruman, Rumun, Italijan Čeh itd. (građanin FNRJ), koji nije bliže nacionalno opredeljen, upisuje Jugosloven-nacionalno neopredeljen. Za decu do 10 godina merodavna je izjava roditelja.]

13. MATERNI JEZIK _____

14. PISMENOST _____

[Smatra se da zna da čita i piše lice koje može da pročita i napiše tekst u vezi sa svakidašnjim životom.]

čita i piše . 1

samo čita . 2

nepismen . 3

15. ŠKOLSKA SPREMA

| Škole koje ste pohađali | Broj završenih razreda (godina) školovanja | Da li ste odnosnu školu završili (da—ne) |
|--|--|--|
| (Upisuju se sve škole po redosledu pohađanja. Za stručne škole i fakultete navodi se i odeljak. Za lica koja nisu završila nijedan razred osnovne škole staviti crtu.) | | |
| | | |
| | | |
| | | |
| Svega završenih razreda (godina) školovanja | | |

16. ZANIMANJE

[Privredno aktivna lica, tj. lica koja primaju platu za svoj rad ili rade na svom imanju, u svojoj radnji, itd., upisuju što potpuniji naziv zanimanja koje obavljaju, kao npr.: vinogradar, stočar, čobanin, poljoprivrednik, kopač uglja u jami, auto-mehaničar, građevinski stolar, mašinski bravar, učitelj, sudija, direktor fabrike đuvana, referent za radne odnose NOO, knjigovođa, blagajnik u banci, novinar, ofiser, itd. Ako se ne može navesti naziv zanimanja, onda ukratko opisati posao koji lice radi. Lica koja privremeno ne vrše svoje zanimanje (na odsluženju vojnog roka, nezaposleni i sl.) upisuju zanimanje koje su pre toga obavljala. Lica sa ličnim prihodom tj. lica koja nisu privredno aktivna, a imaju prihod na osnovu ranijeg rada ili aktivnosti, upisuju odgovor iz koga se vidi osnov po kome primaju prihod, npr.: lični (starosti) penzioner, učesnik u invalidske penzije, učesnik u socijalne pomoći i sl. Izdržavana lica tj. lica koja nisu privredno aktivna, upisuju odgovor iz koga se vidi prihod, upisuju odgovor iz koga se vidi čime se bave, odnosno zbog čega su izdržavana, npr.: domaćica, učenik V/II razreda osnovne škole, student II godine prava, dete, nesposoban za rad itd. Odgovor domaćica upisuju ženska lica starija od 14 godina koja pretežno obavljaju kućne poslove u svom domaćinstvu.]

16a. ZANIMANJE IZDRŽAVAOCA

[Odgovaraju samo izdržavana lica.]

17. POLOŽAJ U ZANIMANJU

[Samostalan bez radnika je lice koje svoj posao obavlja samo ili sa članovima svoga domaćinstva. Poslodavac je lice koje u vršenju svog zanimanja upotrebljava tuđu radnu snagu (ne uzimajući se kao tuđa radna snaga: učenici u privredi, kućne pomoćnice, kao ni povremeno uposlena lica.) Pomažući član porodice je lice koje radi na imanju ili u radnji nekog od članova domaćinstva. ne primajući za to platu. Lica koja privremeno ne vrše svoje zanimanje daju odgovor prema stanju pre prestanka vršenja zanimanja. Izdržavana lica daju odgovor po položaju u zanimanju izdržavaoce.]

radnik — službenik . . . 1
 član seljačke radne ili proiz-
 vodačko-privredničke
 zadruge 2
 samostalan bez radnika . . . 3
 poslodavac 4
 pomažući član porodice . . . 5
 učenik u privredi 6
 lice sa ličnim prihodom . . . 7

18. KVALIFIKACIJA (STEPEN STRUČNOG OBRAZOVANJA)

[Radnici i službenici navode kvalifikaciju (stepen stručnog obrazovanja) koju su stekli školovanjem ili polaganjem ispita, odnosno koja im je priznata, bez obzira na kvalifikaciju koja je predviđena tarifnim pravilnikom (sistemizacijom) za radno mesto na kome rade. Ostala aktivna lica i lica sa ličnim prihodom zaokružuju slovo X. Izdržavana lica daju odgovor prema kvalifikaciji izdržavaoce.]

visoka sprema 1
 viša sprema 2
 srednja sprema 3
 niža sprema 4
 pomoćni službenik 5
 visokoškolski učenik 6
 školski učenik 7
 priučeni 8
 neškolski učenik 9
 nije radnik — službenik . . . X

19. NAČIN STICANJA KVALIFIKACIJE

[Radnici i službenici koji imaju kvalifikaciju na kog stepena, navode na koji su je način stekli. Nekvalifikovani radnici i pomoćni službenici zaokružuju broj 5. Ostala aktivna lica i lica sa ličnim prihodom zaokružuju slovo X. Izdržavana lica zaokružuju slovo Y.]

redovno školovanje 1
 školovanje u toku rada . . . 2
 polaganje ispita za sticanje određene kvalifikacije . . . 3
 priznavanje kvalifikacije na osnovu rada 4
 bez kvalifikacije 5
 nije radnik — službenik . . . X
 izdržavano lice Y

20. GRANA DELATNOSTI

[Privredno aktivna lica navode delatnost ili vrstu proizvodnje kojom se bavi preduzeće, ustanova, radnja, zadruga, poljoprivredno gazdinstvo itd., u kome lice radi. Odgovor treba dati što potpuniji, npr.: proizvođača i prenos električne energije, crna metalurgija, tekstilna industrija, građevna industrija, industrija đuvana, poljoprivreda, ugoj i nega kuma, železnička saobraćaj, trgovina na malo, komunalna privreda, krojački zanat, stolarski zanat, prosveta, socijalno stvaranje, pravosuđe, državna uprava, savetnici (republicke i sl.) organi i sl. Ako preduzeće, ustanova, ili zadruga ima pogone različitih delatnosti, upisati delatnost pogona u kome lice radi. Lica koja privremeno ne vrše svoje zanimanje, kao i lica sa ličnim prihodom, upisuju van delatnosti. Izdržavana lica upisuju odgovor naveden u Popisnici izdržavaoce.]

21. NAZIV PREDUZEĆA, USTANOVE, RADNJE, ZADRUGE ITD. U KOJOJ

RADITE

[Odgovaraju samo radnici i službenici upisujući potpun naziv preduzeća, ustanove, radnje, zadruge itd. odnosno prezime i ime lica kod koga rade. Ostala aktivna lica, lica sa ličnim prihodima i sva izdržavana lica stavljaju crtu.]

II. PODACI O NASTANJENOSTI STANA

11. PREGLED BROJA DOMAĆINSTAVA I LICA NASTANJENIH U STANU

| Redni broj domaćinstva u Kontrolniku | Broj članova domaćinstva | Broj privremeno nastanjenih lica (daci, studenti i sl.) | Osnov po kome domaćinstvo koristi stan (zakupac, vlas- nik, podstanar) | Odgovor u poslednjoj ko- loni šifrirajte se jednom od sledjećih šifra: |
|--|-----------------------------|--|--|--|
| | | | | 1. zakupac stana |
| | | | | 2. vlasnik stana |
| | | | | 3. vlasnik i zakupac |
| | | | | 4. zakupac i podstanar |
| | | | | 5. vlasnik i podstanar |
| | | | | 6. vlasnik, zakupac i pod- stanar |
| Svega | | | | |

III. PODACI O ZGRADI U KOJOJ SE NALAZI STAN

12. GODINA IZGRADNJE ZGRADE

Ako se stan nalazi u dograđenom
delu, dajte se godinu dogradnje.

14. VRSTA ZGRADE

porodična sa jednim stanom . . . 1
isključivo stambena za dva i više sta-
nova 2
pretežno stambena 3
pretežno nestambena 4
za kolektivno stanovanje 5
šupa, garaža i sl. nastanjena iz
nužde 6
objekat nastanjen iz nužde — (nasu-
kan šlep, vagon i sl.) 7

15. MATERIJAL ZGRADE

Odgovor se daje prema zapisniku o valo-
rizaciji. U zagradi je odštampan broj
bodova.

izuzetno kvalitetna (50) 1
od tvrdog materijala (46) 2
od mekog materijala (35) 3
od slabog materijala (25) 4
sračara (20) 5
objekat nastanjen iz nužde 6

12. VELIČINA ZGRADE U SPRATOVIMA

prizemna 0
jednospratna 1
dvospratna 2
trospatna 3
četvorospratna 4
petospratna 5
šestospratna 6
sedmospratna 7
osmospratna i viša 8
objekat nastanjen iz nužde 9

Popis stanovništva 31. marta 1961. godine

UPITNIK ZA STAN

Upitnik se popunjava na taj način što se na pitanja kod kojih su navedeni mogući
odgovori zaokružuje broj pored tačnog odgovora, a kod pitanja za koja nisu predvi-
đeni odgovori, podatak se upisuje na crti odštampanoj pored pitanja.

Upitnik se popunjava za svaki
nastanjeni stan.

Stanom se smatra građevinski po-
vezana celina namenjena za stano-
vanje koja se sastoji od jedne ili
više soba sa odgovarajućim pomoć-
nim prostorijama ili bez pomoćnih
prostorija, i ima jedan ili više po-
sebnih ulaza. Stan koji je podeljen,
ti, koriste ga dva ili više doma-
ćinstava a građevinski nije pre-
pravljen (adaptiran), treba smatrati
kao jedan stan.

Upitnik se popunjava i za nasta-
njene prostorije koje nisu sagrađe-
ne kao stan, ali se u vreme popisa
koriste za stanovanje. To su npr.
prostorije za kolektivno stano-
vanje (domovi, internati, samaki
stanovi hotelskog tipa i sl.), na-
stanjene poslovne prostorije,
i prostorije nastanjene iz nužde
(podrumi, tavani, nasukani šlepovi,
vagoni, zemunice sl.).

PREZIME I IME
nosioca stanskog prava

Nosiocem stanskog prava smatra se lice na koje glasi ugovor o korišćenju stana (ti. zakupac) ili
vlasnik stana koji stanuje u svom stanu. Ako stan koriste dva domaćinstva koja su u sustanskom
odnosu, kao nosilac stanskog prava upisuje se u ovom slučaju onaj zakupac (vlasnik) koji koristi,
po površini, veći deo stana.

| | |
|-------------------------------------|---|
| Mesto (naselje) | |
| Ulica | |
| Kućni broj | |
| Opština | |
| Šifra popisnog kruga | |
| Redni broj zgrade u Kontrolniku | |
| Redni broj stana u Kontrolniku | |
| Da li se upitnik popunjava za: | |
| stan koji odgovara definiciji | 1 |
| prostorije za kolektivno stanovanje | 2 |
| nastanjene poslovne prostorije | 3 |
| prostorije nastanjene iz nužde | 4 |

VELIČINA I SASTAV STANA

a) Ukupna površina celog stana
U površinu celog stana ulazi površina svih soba, kuhinje i pomoćnih prostorija.

m² _____

b) Podaci o sobama

Soba je prostorija namenjena za stanovanje, koja je od drugih prostorija stana odvojena stalnim zidovima i ima direktnu dnevnu svetlost.

Sobe sa površinom podo
od 6 i više m²

Broj soba _____

Površina soba u m² _____

Sobe sa površinom podo
od 4 do 6 m²

Broj soba _____

Površina soba u m² _____

v) Površina kuhinje

Smatra se da stan ima kuhinju ako ima prostoriju za to namena. Ako nema kuhinje već se kuva u hodniku, kupatilu ili nekoj drugoj pomoćnoj prostoriji, na ovo pitanje se stavlja crta (-).

m² _____

g) Površina pomoćnih prostorija

Pomoćnim prostorijama smatraju se: predsobie, hodnik, ostava, kupatilo, klozet i sl.

m² _____

I. PODACI O STANU

2. PODACI O KUHINJI

Odgovara se zaokruživanjem broja pored pojedinih odgovora. I u slučaju kad stan nema kuhinju potrebno je odgovoriti na ovo pitanje na taj način što će se zaokružiti nula pored svakog odgovora nema.

Da li u kuhinji ima:

a) zidani štednjak

ima 1
nema 0

b) vodovodna česma

ima 1
nema 0

v) zid delimično u pločicama

ima 1
nema 0

g) pod drugačiji nego u sobama

ima 1
nema 0

3. KUPATILO

Kupatilo je prostorija koja ima kadu ili tuš sa uređajem za zagrevanje vode.

sa kadom 1
samo sa tušem 2
nema kupatila 0

4. KLOZET

u stanu—klozet na ispiranje 1
u stanu—klozet bez ispiranja 2
van stana u istoj zgradi . . . 3
u dvorištu 4
nema klozeta 0

5. INSTALACIJE U STANU

a) za električnu struju

ima 1
nema 0

b) za plin

ima 1
nema 0

v) za vodovod

sa priključkom na gradski vodovod 1
sa priključkom na kućni vodovod 2
nema vodovoda 0

g) za kanalizaciju

sa priključkom na gradsku kanalizaciju 1
sa priključkom na kućnu kanalizaciju 2
nema kanalizacije 0

6. UREĐAJI ZA ZAGREVANJE

Odgovara se prema pretežnosti uređaja za zagrevanje soba.

centralno grejanje 1
stambeno grejanje 2
električni i plinski radijatori 3
kalice i druge stidane peći . . 4
pokretne peći 5
nema uređaja za zagrevanje . 0

7. SVOJINA STANA

društvena 1
privatna 2

8. POLOŽAJ STANA U ZGRADI

u prizemlju 0
na prvom spratu 1
na drugom spratu 2
na trećem spratu 3
na četvrtom i višem spratu . 4
na mansardi 5
na tornu 6
u suterenu 7
u podrumu 8
u posebnom objektu nastanjenom iz niša (nasukam šlep, vagon, zemunica i sl.) 9

9. KATEGORIJA STANA

Podatak se uzima iz zapisnika o valorizaciji ili iz rešenja c visini stanarine.

prva (126 i više bodova) . . . 1
druga (106—125 bodova) . . . 2
treća (86—105 bodova) 3
četvrti (66—85 bodova) 4
peta (46—65 bodova) 5
šesta (26—45 bodova) 6
van kategorije 7
nije kategorisan 8

10. MESEČNA STANARINA ZA CEO STAN

Podatak se uzima iz rešenja o visini stanarine. Ako stan koriste dva ili više zakupaca, iskazuje se stanarina za ceo stan, tj. zbir svih stanarina.

Ako nije određena stanarina za ceo stan, stavlja crtu (-).

Dinara _____

POPISNICA

Obrazac PSS-1

Rešenje SZS
„Službeni list SFRJ“, br. 51/70

Prema članu 10. Zakona o popisu stanovništva i stanova u 1971. godini podaci iz ovog obrasca su službena tajna i upotrebljavaju se samo u statističke svrhe.

Popisnica se popunjava za svako lice koje je 31. marta 1971. u 24 časa bilo u životu.

1. PREZIME
IME

2. DATUM ROĐENJA: dan mesec godine

3. MESTO RODENJA: Mesto (naselje)
Za lica rođena u inostranstvu upisuje se mesto i država

4. MESTO STALNOG STANOVANJA (PREBIVALIŠTE)
Mesto (naselje) Opština SR-SAP

5. AKO U MESTU STALNOG STANOVANJA NE ŽIVITE NEPREKIDNO OD ROĐENJA, NAVEDITE:
a) Otkadle ste se doselili: Mesto (naselje) Opština SR-SAP

b) Koje godine ste se doselili: Za lica doseljena iz inostranstva upisuje se pod a) mesto i država. Za lica koja su od rođenja neprekidno nastanjena u istom mestu, upisuje se pod a) i pod b) crta.

6. KOLIKO STE UKUPNO RODILI ŽIVE DECE
Na ptt. 8. i 9. upisuje se broj dece samo za ženska lica koja su rađala. Za ostala lica upisuje se crta.

7. NARODNOST ILI ETNIČKA PRIPADNOST
Upisuje se narodnost ili etnička pripadnost prema izjavi lica koje se popisuju. Za decu mlađu od 15 godina izjavi daju roditelji. Prema članu 41. Ustava SFRJ građanin može i da se ne izjavi po ovom pitanju, za sebe i za svoju decu mlađu od 15 godina, ako to ne želi.

8. KOLIKO JE OD TE DECE SADA U ŽIVOTU
Upisuje se narodnost ili etnička pripadnost prema izjavi lica koje se popisuju. Za decu mlađu od 15 godina izjavi daju roditelji. Prema članu 41. Ustava SFRJ građanin može i da se ne izjavi po ovom pitanju, za sebe i za svoju decu mlađu od 15 godina, ako to ne želi.

9. MATERNJI JEZIK

10. ŠKOLSKA SPREMA
Upisuje se po redu pohađanja sve škole od kojih je završen najmanje jedan razred. Za stručne škole i fakultete upisuje se i grupa, odeljak ili smer. Za lica koja nisu završila ni prvi razred osnovne škole upisuje se crta.

11. RAZRED (GODINA) I VRSTA ŠKOLE KOJU SADA REDOVNO POHAĐATE
Za lica koja nisu redovni učenici i studenti upisuje se crta.

12. PISMENOST
Smatra se da čita i piše lice koje može da pročita i napise tekst u vezi sa svakidašnjim životom.

13. ČITA I PIŠE
Čita i piše

14. ČITA I PIŠE
Čita i piše

15. ČITA I PIŠE
Čita i piše

16. ČITA I PIŠE
Čita i piše

17. ČITA I PIŠE
Čita i piše

18. ČITA I PIŠE
Čita i piše

19. ČITA I PIŠE
Čita i piše

20. ČITA I PIŠE
Čita i piše

21. ČITA I PIŠE
Čita i piše

22. ČITA I PIŠE
Čita i piše

23. ČITA I PIŠE
Čita i piše

24. ČITA I PIŠE
Čita i piše

25. ČITA I PIŠE
Čita i piše

26. ČITA I PIŠE
Čita i piše

27. ČITA I PIŠE
Čita i piše

Za lica koja privremeno ne obavljaju svoje zanimanje, jer se nalaze na služenju vojnog roka, privremeno su nezaposlena i slično, odgovori na pitanja 15, 17, 18, 19, i 21. upisuju se prema stanju pre nego što su ta lica prestala da obavljaju svoje zanimanje.
 Za lica na privremenom radu u inostranstvu kod inostranog poslodavca ili samostalno, na pitanja 15, do 21. upisuju se odgovori prema stanju pre odlaska na privremeni rad u inostranstvo.
 Za izdržavana lica na pitanja 17. i 19. daju se podaci o njihovom izdržavaocu.

15. ZANIMANJE

a) Za lica koje obavljaju zanimanje u cilju sticanja sredstava za život, upisuju se što potpuniji naziv zanimanja (npr. jamski kopač, auto-lakirer, građevinski stolar, hirurg, tehnički direktor i dr.). Ako se ne zna naziv zanimanja, treba navesti poslove koje to lice radi (npr. kontrolisao motore na radnom stolu, nosi građevinski materijal i dr.). Za ostala lica na ovoj liniji upisuje se crta.

b) Za lica koje ne obavljaju zanimanje, ako je penzioner, domaćica, učitelj, student ili dete mlađe od 15 godina koje ne pohađa školu, zaokružuje se odgovarajuća cifra, a ako nije, upisuje se izvor sredstava za život (npr. socijalna pomoć, prihod od imanja i dr.) ili razlog zbog koga je izdržavano (npr. nezaposlan za rad, starac, izdržavan bez zanimanja i dr.).
 Za lica za koje je pod a) upisano zanimanje, ovide se ne zaokružuje niti upisuje odgovor.
 Zaokružuje statistika —>

16. ZANIMANJE IZDRŽAVAOCA

Odgovor se upisuje samo za izdržavana lica. Za izdržavana lica čiji se izdržavatelj nalazi na privremenom radu u inostranstvu kod inostranog poslodavca ili samostalno, umesto zanimanja toga izdržavoca upisuje se „na privremenom radu u inostranstvu“. Za ostala lica upisuje se crta.

17. POLOŽAJ U ZANIMANJU

Radnik
 Samostalan bez radnika
 Poslodavac
 Pomažući član porodice
 Lice sa ličnim prihodom

18. STEPEN STRUČNOG OBRAZOVANJA (KVALIFIKACIJA)

Pod stručnim obrazovanjem podrazumeva se obrazovanje koje je lice steklo završavanjem određene škole ili polaganjem stručnog ispita, odnosno koje mu je priznato na osnovu pozitivnih propisa, bez obzira da li se odnosi na zanimanje koje to lice obavlja u vreme popisa.

Za lica za koja je kod pitanja 17. zaokružena cifra 1 „radnik“, odgovor se daje zaokružavanjem jedne od cifara 1 do 8.
 Za ostala lica zaokružuje se 0.

Visoko stručno obrazovanje
 Više stručno obrazovanje
 Srednje stručno obrazovanje
 Niže stručno obrazovanje
 Visokoškolskim radnik
 Kvalifikovani radnik
 Polukvalifikovani radnik
 Nekvalifikovani radnik
 Nije radnik

19. GRANA DELATNOSTI

Za lica u radnom odnosu upisuje se naziv grane delatnosti radne jedinice ili organizacije u celini, organa, radnje i sl. u kojoj radi.

Za ostala aktivna lica upisuje se naziv grane delatnosti u kojoj obavljaju svoje zanimanje (poljoprivredu, ugostiteljstvo, hemijsko zanatstvo i sl.). Za lica koja traže prvo zaposlenje i za lica sa ličnim prihodom, upisuje se odgovor „van delatnosti“.

20. SEKTOR

Za aktivno lice koje radi:
 U društvenom sektoru
 U privatanom sektoru
 Za aktivno lice koje ne radi, a koje je:
 Privremeno nezaposleno
 Traži prvo zaposlenje
 Na služenju vojnog roka, na izdržavanju kazne i drugo
 Nije aktivno lice

21. MESTO RADA I NAZIV ORGANIZACIJE ODNOSNO ORGANA

Odgovoru lica za koja je kod pitanja 17. zaokružena cifra 1 „radnik“. Za lica koja traže prvo zaposlenje, kao i za sva ostala lica upisuje se crta.

a) (Mesto) (Opština)

b) Upisati naziv radne jedinice (pogona, skladišta, prodavnice, restorana, predstavništva i sl.). Ako nema radne jedinice, upisati crtu.

c) Upisati potpuni naziv organizacije, organa, radnje i slično.

Ukupna površina zemljišta (pitanje 2. u PSS-2)
 Razlog privremene odsutnosti (Spisak 4, kol. 6 u PSS-2)
 Broj članova uže porodice koji su se nastanili u drugom mestu (Spisak 7, kol. 1 u PSS-2)
 Porođični sastav domaćinstva (samo na uzorku)

Prema članu 10. Zakona o popisu stanovništva i stanova u 1971. godini svi podaci iz ovog obrasca su službena tajna i upotrebiće se samo u statističke svrhe.

Rešenje SZS
„Službeni list SFRJ“, br. 51/70

Popis stanovništva i stanova 31. marta 1971. godine

LIST ZA DOMAĆINSTVO

List za domaćinstvo popunjava se za svako domaćinstvo koje je stalno nastanjeno u mestu (naselju) u kome se vrši popisivanje. Domaćinstvom se smatra svaka zajednica lica čiji članovi zajedno stanuju i zajednički troše svoje prihode za podmirenje osnovnih životnih potreba, kao i svako drugo lice koje živi samo (samac) ili stanuje sa drugim licima sa kojima ne troši zajednički svoje prihode.

1. PREZIME I IME LICA NA KOJE SE VODI DOMAĆINSTVO

Mesto (naselje) _____
Ulica i kućni broj _____
Opština _____ | | | |
Šifra popisnog kruga | | | |
Redni broj stana u Kontrolniku (kolona 3) | | | |
Redni broj domaćinstva u stanu (kolona 4) |

2. UKUPNA POVRŠINA ZEMLJIŠTA

Upisuje se ukupna (obrađiva i neobrađiva) površina koja je vlasništvo svih ili nekog od članova domaćinstva. Uz podatak o površini treba navesti i upotrebljenu jedinicu mere, na primer, 2 hektara i 10 ari, ili 4 kat. jutra i 700 hvati. Ako nema zemljišta, upisati crtu.

3. PODACI O STOCI KOJU POSEDUJE DOMAĆINSTVO

Upisuje se ukupan broj grla (komada) pojedinih vrsta stoke koja je vlasništvo domaćinstva.

| Konji | Goveda | Ovce | Svinje |
|-------|--------|------|--------|
| 11 | 12 | 13 | 14 |
| | | | |

PREGLED LICA POPISANIH U DOMAĆINSTVU

Ovaj pregled sastavlja popisivač pošto završi upisivanje odgovora na sva pitanja

| Broj članova domaćinstva | | | Broj privremeno prisutnih lica (iz Spiska 5) | Broj lica na privremenom radu u inostranstvu (šifra „1“ iz kol. 6. Spiska 4) |
|--------------------------|---------------------|--------------|--|--|
| prisutnih | privremeno odsutnih | svega | | |
| 21 | 22 | 23 = 21 + 22 | 24 | 25 |
| | | | | |

[Oznaka: srp. hrv. latinica]

4. SPISAK ČLANOVA DOMAĆINSTVA (stanje na dan 31. marta 1971. u 24 časa)

| Redni broj člana domaćinstva | Prezime i ime | Ime oca, a za udate i udovice ime muža |
|------------------------------|---------------|--|
| 1 | 2 | 3 |
| 1 | | |
| 2 | | |
| 3 | | |
| 4 | | |
| 5 | | |
| 6 | | |
| 7 | | |
| 8 | | |
| 9 | | |
| 10 | | |
| 11 | | |
| 12 | | |
| 13 | | |
| 14 | | |
| 15 | | |

Ako domaćinstvo ima više od 15 članova, upotrebiće se dva ili više Listova za domaćinstvo. Na tim dodatnim Listovima za domaćinstvo popuniti adrese podatke i prezime i ime lica na koje se vodi domaćinstvo.

5. SPISAK LICA PRIVREMENO PRISUTNIH U OVOM DOMAĆINSTVU

| Prezime i ime | S t a l n o s t | |
|---------------|-----------------|--------------------|
| | mesto | ulica i kućni broj |
| 1 | 2 | 3 |
| | | |
| | | |
| | | |
| | | |

6. SPISAK ČLANOVA DOMAĆINSTVA KOJI SU NA PRIVREMENOM RADU U INOSTRANSTVU

U ovaj „Spisak“ unose se podaci o svim članovima ovog domaćinstva koji se u momentu popisa nalaze na privremenom radu u inostranstvu kod inostranog poslodavca ili samostalno. Svaki član domaćinstva koji je upisan u ovaj „Spisak“ mora biti upisan i u „4. Spisak članova domaćinstva“. Za toga člana mora u koloni 6 Spiska 4. biti upisana lična i kao razlog privremene odsutnosti.

| Redni broj člana iz Spiska 4. | Prezime i ime | Država u kojoj radi | Godina poslednjeg odlaska na rad u inostranstvo |
|-------------------------------|---------------|---------------------|---|
| 1 | 2 | 3 | 4 |
| | | | |
| | | | |
| | | | |
| | | | |

7. SPISAK ČLANOVA UŽE PORODICE KOJI SU SE NASTANILI U DRUGOM MESTU

U ovaj „Spisak“ upisati lice koje je otišlo iz ovog domaćinstva i nastanilo se u drugom mestu u Jugoslaviji, a izdržava ili učestvuje u izdržavanju bračnog druga ili dece koji su popisani kao članovi ovog domaćinstva; na primer, muž se zaposlio u drugom mestu i tamo živi, a žena i deca su mu ostala u ovom domaćinstvu; ili, na primer, roditelji (jedan ili oba) se zaposlili i žive u drugom mestu, a deca su ostala u ovom domaćinstvu. U ovakvom slučaju muža, odnosno roditelje, upisati samo u ovaj „Spisak“, a ne i u „4. Spisak članova domaćinstva“. Za ova lica ne popunjavati Popisnicu.

| Redni broj | Prezime i ime | Red. broj njegovog bračnog druga ili deteta iz Spiska 4. | Stalno stanuje | |
|------------|---------------|--|-----------------|--------------------|
| | | | mesto i opština | ulica i kućni broj |
| 1 | 2 | 3 | 4 | 5 |
| | | | | |
| | | | | |
| | | | | |
| | | | | |

Prema članu 10. Zakona o popisu stanovništva i stanova u 1971. godini svi podaci iz ovog obrasca su službena tajna i upotrebe se samo u statističke svrhe

Rešenje SZS
„Službeni list SFRJ“, br. 51/70

Popis stanovništva i stanova 31. marta 1971. godine

UPITNIK ZA STAN

Upitnik se popunjava za svaki nastanjen i prazan stan, kao i za druge prostorije koje nisu sagrađene kao stan ali se u vreme popisa koriste za stanovanje.

Mesto (naselje) _____
Ulica i kućni broj _____
Šifra opštine (3)
Šifra popisanog kruga
Redni broj zgrade u Kontrolniku
Pedni broj stana u Kontrolniku (12)

1. DA LI SE UPITNIK POPUNJAVA ZA:

- | | |
|--|--------------|
| Stan (šifra 1) je građevinski povezana celina namenjena za stanovanje koja se sastoji od jedne ili više soba sa odgovarajućim pomoćnim prostorijama ili bez pomoćnih prostorija i ima jedan ili više posebnih ulaza. | Stan 1 |
| Nastanjena poslovna prostorija ... | 2 |
| Prostorije nastanjene iz nužde ... | 3 |
| Nastanjenu pokretnu jedinicu (na plovećem tlepu i sl.) | 4 |
| Kolektivni stan | 5 |
| Nastanjenu radničku baraku privremenog karaktera | 6 |

2. DA LI SE STAN KORISTI ZA STALNO ILI POVREMENO STANOVANJE, ILI JE NENASTANJEN?

- | | |
|---|---|
| Koristi se za stalno stanovanje kao jedini ili osnovni stan domaćinstva | 1 |
| Koristi se za stalno stanovanje kao drugi stan domaćinstva | 2 |
| Koristi se povremeno za odmor i rekreaciju | 3 |
| Koristi se povremeno za vreme sezonskih radova | 4 |
| Nenastanjen, jer je nov još neuseljen ili privremeno ispranjen | 5 |
| Nenastanjen, jer je napušten na duže vreme | 6 |
| Nije stan po definiciji | 0 |

3. PREZIME I IME NOSIOCA STANARSKOG PRAVA

Nosilac stanarskog prava je lice na koje glasi ugovor o korišćenju stana (zakupač) ili vlasnik stana koji stanuje u ovom stanu.

4. ZANIMANJE NOSIOCA STANARSKOG PRAVA

Prepisuje se zanimanje iz Popisnice (PSS-1) za lice koje je nosilac stanarskog prava.

[Oznaka: srp. hrv. latinica]

I. PODACI O STANU

5. UKUPNA POVRŠINA CELOG STANA

Površinu celog stana čini površina svih soba, kuhinje, pomoćnih prostorija, kao i površina zatvorenih terasa i verandi.

m² (19)

6. BROJ I POVRŠINA SOBA

Soba je prostorija namenjena za stanovanje koja je od drugih prostorija stana odvojena stalnim zidovima, ima direktnu dnevnu svetlost i čija površina pada iznosi najmanje 6 m².

Broj soba
Površina soba u m²

7. POVRŠINA KUHINJE

Kao kuhinja iskazuje se prostorija u stanu namenjena za kuvanje.

m²

8. POVRŠINA POMOĆNIH PROSTORIJA

Kao pomoćne prostorije smatraju se: pred-soblje, hodnik, ostava, kupatilo, klozet i dr., sobe manje od 6 m², kao i zatvorene terase i verande.

m²

9. KUPATILO

Kupatilo je prostorija u stanu koja ima kadu ili tuš i uvedene instalacije vodovoda.

Sa kadom 1
Samo sa tušem 2
Nema kupatila 0

10. KLOZET (NUŽNIK)

- | | |
|--|---|
| U stanu, na ispiranje — sa priključkom na javnu kanalizaciju | 1 |
| U stanu, na ispiranje — sa priključkom na kućnu kanalizaciju (septičnu jamu) | 2 |
| U stanu, bez ispiranja | 3 |
| Van stana, u istoj zgradi ili dvorištu | 4 |
| Nema stalnog klozeta | 0 |

11. INSTALACIJE ELEKTRIČNE STRUJE

Ima 1
Nema 0 (31)

Svi podaci iz ovog obras-
ca su službena tajna i
upotrebiće se samo u sta-
tističke svrhe

Popis stanovništva, domaćinstava i stanova 1981.

POPISNICA

Opština Popisni krug Stan Domaćinstvo Lice
1 [] [] [] [] [] (15)

1. PREZIME _____ 2. POL
IME _____ muški . . . 1
ženski . . . 2

3. DATUM ROĐENJA
[] [] [] [] [] []
(dan) (mesec) (godina) (mes.) (god.)

4. MESTO ROĐENJA
[] [] [] [] [] []
(mesto—naselje)
[] [] [] [] [] []
(opština ili strana država)

5. DA LI JE LICE STALNI STANOVNIK
MESTA U KOME SE POPISUJE
DA 1
NE 2

6. AKO SE LICE DOSELILO U MESTO
STALNOG STANOVANJA
a) Otkad se doselilo
[] [] [] [] [] []
(mesto—naselje)
[] [] [] [] [] []
(opština ili strana država)

b) Godina doseljenja [] [] [] []
7. BRAČNO STANJE
Neoženjen—neudata . . . 1
Oženjen—udata 2
Udovac—udovica 3
Razveden—razvedena . . . 4

8. BROJ ŽIVOROĐENE DECE
(uključujući i onu koja
nisu u životu) [] [] [] []

9. PRIPADNOST NARODU, NARODNOSTI ILI
ETNIČKOJ GRUPI (prema čl. 170. Ustava
SFRJ građanin može i da se ne izjasni po
ovom pitanju)
[] [] [] [] [] []

10. MATERNJI
JEZIK [] [] [] [] [] []
(37)

11. ŠKOLSKA SPREMA (odgovor se ne daje za
predškolsku decu i učenike osnovne škole)
a) Najviša završena škola
[] [] [] [] [] []
(vrsta i naziv škole)
[] [] [] [] [] []
(odsek, grupa ili smer)

Na potpitanja b) i c) odgovori se daju samo za lica sa
manje od 8 godina ukupno završenog školovanja

b) Broj završenih [] [] [] [] [] [] [] []
c) Da li je lice pismeno
DA 1
NE 2

12. ŠKOLA KOJU LICE SADA POHAĐA
a) Stepenn škole
Osnovna 1
Srednja 2
Viša 3
Visoka 4
Ne školuje se 0
b) Razred — godina
1 2 3 4
5 6 7 8

Na pitanja 13 do 24 daje se odgovor za sva lica,
osim za lica na privremenom radu u inostranstvu i
članove porodice koji s njima borave u inostranstvu

13. ZANIMANJE
Obavlja zanimanje u radnom odnosu ili samostalno (na
svom ili porodičnom poljoprivrednom imanju, u zanat-
skoj ili drugoj radnji i sl.) 1
Traži posao preko zajednice za zapošljavanje, ili prekinuo
rad zbog odsluženja vojnog roka ili izdržavanja kazne . . . 2
(kad je zaokruženo 1 ili 2, upisati naziv zanimanja)
Ne obavlja zanimanje, jer je:
Domaćica 3
Dete, učenik ili student 4
Nesposoban za rad zbog starosti, bolesti ili invalidnosti . . 5
Ostalo (sva lica na koja se ne odnose odgovori od 1 do 5) . . 6

14. DA LI LICE IMA:
(zaokružuju se najviše dva odgovora)
Penziju (starosnu, invalidsku ili porodičnu) 1
Druga primanja (invalidninu, socijalnu pomoć,
materijalno obezbeđenje, stipendiju ili stu-
dentski kredit, alimentaciju i slično) 2
Prihode od davanja u zakup kuće, stana, sobe,
zemlje, radnje i slično 3
Nema nijedan od navedenih prihoda 0
(50)

15. ZANIMANJE IZDRŽAVA OCA (odgovor se daje samo za izdržavana lica)
Izdržavatelj obavlja zanimanje u Jugoslaviji

(upisati potpuni naziv zanimanja izdržavaoca)
Izdržavatelj je na privremenom radu u inostranstvu 61
Izdržavatelj je penzioner ili lice s drugim ličnim prihodom 62
Izdržavatelj je pravno lice (za lice čiji boravak u domovima plaća opština, vojna pošta ili drugo pravno lice) 63
Nije izdržavano lice 00

16. U KOM SVOJSTVU LICE, ODNOSNO NJEGOV IZDRŽAVALAC, OBAVLJA SVOJE ZANIMANJE (odgovor se daje samo za lica, za koja je kod pitanja 13 zaokruženo broj 1 i za izdržavana lica, za čijeg je izdržavaoca upisano zanimanje u Jugoslaviji)

Radnik u udruženom radu 1
Radnik kod lica koje samostalno obavlja delatnost — profesiju ili kod drugih lica 2
Udruženi zemljoradnik ili udruženi zanatlija 3
Samostalno obavlja delatnost ili profesiju i ne koristi rad drugih lica 4
Samostalno obavlja delatnost ili profesiju uz korišćenje rada drugih lica 5
Radi na imanju u zanatskoj ili drugoj radnji nekog od članova domaćinstva 6

17. DELATNOST (odgovor se daje samo za lica, za koja je kod pitanja broj 13 zaokruženo broj 1)
Za lica u radnom odnosu upisuje se delatnost u koju je razvrstana organizacija — zajednica ili jedinica u sastavu, odnosno delatnost zanatske ugostiteljske ili druge radnje u kojoj rade.

Za ostala lica koja obavljaju zanimanje, upisuje se naziv delatnosti u kojoj rade (poljoprivreda, zanatstvo za izradu predmeta od drveta i sl.)

Na pitanja 18 i 19 odgovor se daje samo za lica u radnom odnosu

18. NAZIV (FIRMA), ADRESA I MATIČNI BROJ (organizacije—zajednice i jedinice u sastavu)

a) (naziv organizacije—zajednice, odn. samostalne radnje)

(naziv OOUR-a, odnosno radne zajednice)

(naziv jedinice u sastavu)

b) (mesto) (ulica i kućni broj)

c) (matični broj) (redni broj jedinice u sastavu)

19. STEPEN STRUČNOG OBRAZOVANJA (KVALIFIKACIJA)

Visoko stručno obrazovanje 1
Više stručno obrazovanje 2
Srednje stručno obrazovanje 3
Niže stručno obrazovanje 4
Visokokvalifikovan 5
Kvalifikovan 6
Priučeni (polukvalifikovan) 7
Nekvalifikovan 8

(60)

20. POSLOVI KOJE JE LICE OBAVLJALO U TOKU PROŠLE GODINE (odnosi se na sva lica, kako na ona koja redovno obavljaju zanimanja, pa su im ovi poslovi dopunski, tako i na ona koja samo povremeno obavljaju navedene poslove u toku godine ili po nekoliko časova svakodnevno)

Poljoprivredni poslovi i prodaja poljoprivrednih proizvoda 1
Zanatski (na primer: građevinski, auto-mehaničarski, krojački, izrada predmeta domaće radinosti i sl. poslovi) 2
Poslovi oko izdavanja soba ili stana turistima i drugim licima 3
Nijedan od navedenih poslova 0

Na pitanja 21 i 22 odgovor se daje za lica koja rade ili pohađaju školu van mesta stalnog stanovanja

21. GDE RADI ILI POHAĐA ŠKOLU

(mesto—naselje)

(opština ili strana država)

22. VRAĆA SE U MESTO STALNOG STANOVANJA

Svakodnevno 1
Jednom nedeljno 2
Ređe od jednom nedeljno 3

23. TRAJANJE RADA VAN MESTA STALNOG STANOVANJA

(broj godina)

24. VREME PROVEDENO NA PRIVREMENOM RADU U INOSTRANSTVU POSLE 1965. GODINE (odgovor se daje za lica koja su se vratila s privremenog rada u inostranstvu)

(broj godina)

Na pitanja 25 i 26 odgovor se daje za lica koja se nalaze na privremenom radu u inostranstvu i članove porodice koji s njima borave

25. NAZIV STRANE DRŽAVE

26. ZANIMANJE PRE ODLASKA

27. VREME PROVEDENO NA PRIVREMENOM RADU U INOSTRANSTVU

(odgovor se daje samo za lica na privremenom radu u inostranstvu)

(broj godina)

Popunjavanje statistika

Razlog odsutnosti — prisutnosti
Redni broj porodice
Položaj člana u porodici (muž—žena, dete)

(82)

Svi podaci iz ovog obrasca su službena tajna i upotrebiće se samo u statističke svrhe

Naredba SZS
Sl. list SFRJ,
br. /80.

Popis stanovništva, domaćinstava i stanova 1981.

UPITNIK ZA STAN I DOMAĆINSTVO

Mesto (naselje) _____ Ulica i kućni broj _____

Opština Popisni krug Stan Domaćinstvo Zgrada

2 (16)

PODACI O STANU

1. UPITNIK SE POPUNJAVA ZA:

- Stan 1
Nastanjene poslovne prostorije 2
Prostorije nastanjene iz nužde 3

2. KORIŠĆENJE STANA

- Samo za stanovanje 1
Za stanovanje i obavljanje delatnosti 2
Samo za obavljanje delatnosti 3
Nenastanjen stan privremeno 4
Nenastanjen (napušten) stan 5
Za odmor i rekreaciju 6
— u vikend kući 7
— u porodičnoj kući 8
— u drugoj vrsti zgrade 9
U vreme sezonskih radova u poljoprivredi 9

3. STAN SE DELIMIČNO ILI ISKLJUČIVO KORISTI ZA:

- (Odgovara se za stanove sa šifrom 2, 3, 6, 7 i 8 kod pitanja 2)
Obavljanje zanatske delatnosti 1
Izdavanje soba turistima 2
Obavljanje slobodne profesije 3
Predstavništvo i dopisništvo 4
Ostalo 5

4. UKUPNA POVRŠINA CELOG STANA u m²

- a) Površina svih soba u stanu sa 6 m² i više
b) Površina kuhinje

5. BROJ SOBA U STANU (sa površinom od 6 m² i više)

6. KUPATILO U STANU
Ima 1
Nema 2

7. KLOZET (NUŽNIK) U STANU
Ima na ispiranje 1
Ima bez ispiranja 2
Nema 3

(31)

8. INSTALACIJE U STANU

- a) Električne struje
Ima 1
Nema 2
b) Vodovoda
Ima priključene na javnu mrežu 1
Ima priključene na hidrofor i sl. 2
Nema 3
c) Kanalizacije
Ima priključene na javnu mrežu 1
Ima priključene na septičku jamu 2
Nema 3
d) Centralnog — etažnog grejanja
Ima priključene na toplanu ili zajedničku kotlarnicu 1
Ima priključene na individualnu kotlarnicu 2
Nema 3
e) Gasa — plina
Ima 1
Nema 2

9. SVOJINA STANA

- Društvena 1
Građana ili građansko-pravnih lica 2

10. SPRAT NA KOME SE STAN NALAZI
(prizemlje 00, prvi sprat 01, drugi sprat 02 itd; podrum 60; suteran 70; mansarda 80; dve etaže 90)

11. GODINA IZGRADNJE ZGRADE

12. VRSTA ZGRADE U KOJOJ SE STAN NALAZI

- Isključivo stambena 1
Pretežno stambena 2
Pretežno nestambena 3
Nastanjena iz nužde 4

13. MATERIJAL SPOLJNIH ZIDOVA ZGRADE

- Tvrđi materijal 1
Slabi materijal 2

Popunjavanje statistika

- Broj popisanih domaćinstava u stanu
Broj popisanih lica u stanu

(46)

PODACI O DOMAĆINSTVU

1. DOMAĆINSTVO KORISTI STAN KAO:

| | |
|--------------------------------|---|
| Vlasnik | 1 |
| Nosilac stanarskog prava | 2 |
| Zakupac (celog stana) | 3 |
| Podstanar (u delu stana) | 4 |

2. PODACI O STANOVIMA ZA ODMOR I REKREACIJU U SVOJINI ČLANOVA DOMAĆINSTVA

(u vikend kući, porodičnoj kući, ili drugoj vrsti zgrade)

| | |
|---|-----|
| a) Broj stanova | □ |
| b) Broj soba | □ |
| c) Ukupna površina u m ² | □□□ |

3. POSLOVNA SARADNJA ČLANOVA DOMAĆINSTVA U 1980/81. SA ZEMLJO-RADNIČKOM ZADRUGOM ILI OUR-om

| | |
|----------|---|
| DA | 1 |
| NE | 2 |

4. POVRŠINA ZEMLJIŠTA U SVOJINI ČLANOVA DOMAĆINSTVA

| | | |
|--|----|-----|
| | ha | ari |
| a) Ukupna (obrađiva i neobrađiva) | □□ | □□ |
| b) Obradiva (oranice, bašte, voćnjaci, vinogradi i livade) | □□ | □□ |

5. POVRŠINA ZEMLJIŠTA KOJE DOMAĆINSTVO SADA KORISTI (sopstveno + uzeto u zakup – dato u zakup)

| | | |
|--|----|----|
| a) Ukupna (obrađiva i neobrađiva) | □□ | □□ |
| b) Obradiva (oranice, bašte, voćnjaci, vinogradi i livade) | □□ | □□ |

(69)

DOMAĆINSTVO IMA:

6. KONJA (ukupno)

7. GOVEDA

| | |
|---|----|
| a) Teladi i junadi | □□ |
| b) Krava i steonih junica | □□ |
| c) Volova, bikova i ostalih odraslih goveda | □□ |

8. OVACA

| | |
|--|-----|
| a) Jagnjadi i šilježadi | □□□ |
| b) Ovaca za priplod | □□□ |
| c) Ovnova i ostalih odraslih ovaca | □□□ |

9. SVINJA

| | |
|--|-----|
| a) Prasadi i nazimadi | □□□ |
| b) Krmača i suprasnih nazimica | □□ |
| c) Nerastova i ostalih odraslih svinja | □□□ |

10. ODRASLE ŽIVINE SVIH VRSTA

11. KOŠNICA PČELA

Broj KS*)

12. TRAKTORA: a) Jednoosovinskih

b) Dvoosovinskih

13. KOMBAJNA (samohodnih)

Popunjavanje statistika

| | |
|---|----|
| Broj popisanih stanova | □ |
| Broj popisanih lica u domaćinstvu | □□ |

(115)

*)KS će se u obradi preračunati na kW

OBJAŠNENJA ZA POPUNJAVANJE SPISKA 1.

U ovaj Spisak upisuju se svi članovi domaćinstva, bez obzira da li su u momentu popisa, tj. 31. marta 1981. godine u 24 časa bili prisutni u mestu u kome stalno stanuju, ili su bili odsutni iz toga mesta.

Domaćinstvom se smatra svaka porodična ili druga zajednica lica za koja se izjavi da zajedno stanuju i zajednički troše svoje prihode za podmirivanje osnovnih životnih potreba (stanovanje, ishrana i dr.), bez obzira da li se svi članovi stalno nalaze u mestu gde je nastanjeno domaćinstvo ili neki od njih boravi duže vreme u drugom naselju zbog rada, školovanja ili drugih razloga.

Domaćinstvom se smatra i svako lice koje živi samo u posebnom ili deljivom stanu, ili kao samac-podstanar, ili u samačkom hotelu, bez obzira na to da li stanuje u istoj sobi sa drugim samcem ili sa članovima domaćinstva – stanodavca, ali s njima ne troši zajedno svoje prihode.

U kolone 1 i 2 upisuju se svi članovi domaćinstva, u okviru svoje uže porodice.

Pod užom porodicom podrazumeva se porodična zajednica koja se sastoji samo od bračnog para, ili od roditelja (oba ili jednog) i njihove dece koja nisu u braku.

Članovi jednoporičnih domaćinstava upisuju se sledećim redom: u prvi red upisuje se prezime i ime lica na koje se vodi domaćinstvo, zatim slede imena članova njegove uže porodice (bračnog druga i dece, ako ih ima), pa onda ostalih članova domaćinstva (srodnici i nesrodnici), ako ih ima.

Ako u domaćinstvu ima više od jedne uže porodice, upisuju se redom članovi druge, treće itd. porodice, i to po redosledu koji je gore opisan. Na kraju se upisuju imena ostalih srodnika i drugih lica koja se smatraju članovima domaćinstva.

U kolonu 3 za svakog člana treba upisati odnos prema licu na koje se vodi domaćinstvo, npr. žena, muž, sin, kći, majka, otac, brat, sestra, baba, deda, snaha, zet, unuk, svekar, svekrva, tašta, tast, stric, ujak, nevenčana žena, nevenčani muž, kućna pomoćnica itd.

U kolonu 4 za svakog člana domaćinstva koji se u momentu popisa, tj. u ponoć 31. marta 1981. godine nije nalazio u mestu (naselju) u kome je domaćinstvo stalno nastanjeno, upisuje se jedna od šifara koje označavaju razlog odsutnosti iz mesta stalnog stanovanja, i to:

Odsutan — u drugom mestu u Jugoslaviji

| | |
|---|---|
| Zaposlen je (na neodređeno, određeno vreme); obavlja sezonske poslove ili ima radnju u drugom mestu | 1 |
| Upućen je od radne organizacije na rad u drugo mesto | 2 |
| Na školovanju u drugom mestu | 3 |
| Ostali razlozi odsutnosti u zemlji (u gostima, na putu, na lečenju i drugo) | 4 |

Odsutan — u inostranstvu

| | |
|--|---|
| Na privremenom radu kod stranog poslodavca ili na samostalnom radu | 5 |
| Upućen na rad u diplomatsko-konzularne i druga naša predstavništva, u jugoslovenska i mešovita preduzeća, međunarodne organizacije i dr. | 6 |
| Boravi kao član porodice lica odsutnih iz razloga 5 | 7 |
| Boravi kao član porodice lica odsutnih iz razloga 6 | 8 |
| Ostali razlozi odsutnosti iz Jugoslavije (službeni ili privatni put, lečenje i drugo) | 9 |

1. SPISAK ČLANOVA DOMAĆINSTVA (stanje 31. marta 1981. u 24 časa)

| Redni broj člana domaćinstva | Prezime i ime | Ime oca, a za udete i udovice ime muža | Odnos prema licu na koje se vodi domaćinstvo | Razlog odsutnosti iz mesta stalnog stanovanja (upisati šifru) | Popunjava statistika | |
|------------------------------|---------------|--|--|---|----------------------|--------------------------|
| | | | | | redni broj porodice | položaj člana u porodici |
| a | 1 | 2 | 3 | 4 | 5 | 6 |
| 01 | | | Lice na koje se vodi domaćinstvo | | | |
| 02 | | | | | | |
| 03 | | | | | | |
| 04 | | | | | | |
| 05 | | | | | | |
| 06 | | | | | | |
| 07 | | | | | | |
| 08 | | | | | | |
| 09 | | | | | | |
| 10 | | | | | | |
| 11 | | | | | | |
| 12 | | | | | | |
| 13 | | | | | | |
| 14 | | | | | | |
| 15 | | | | | | |

2. SPISAK LICA KOJA STANUJU U OVOM DOMAĆINSTVU ALI SU STALNI STANOVNICI DRUGOG MESTA

U ovaj Spisak upisuju se sva lica koja su stalni stanovnici drugog mesta (naselja), a kod ovog domaćinstva stanuju jer su zaposlena, obavljaju sezonske poslove ili imaju radnju (razlog 1) ili se školuju (razlog 3), čak i ako su u momentu popisa bila odsutna iz ovog mesta.

| Redni broj | Prezime i ime | Razlog boravka u ovom mestu (upisati šifru) | Stalno stanuje u | |
|------------|---------------|---|------------------|---------|
| | | | mestu | opštini |
| a | 1 | 2 | 3 | 4 |
| 71 | | | | |
| 72 | | | | |
| 73 | | | | |
| 74 | | | | |

3. SPISAK LICA KOJA SU U MOMENTU POPISA ZATEČENA U DOMAĆINSTVU

U ovaj Spisak upisuju se samo lica koja su se u ponoć 31. marta 1981. godine zatekla u ovom domaćinstvu, jer su upućena od radne organizacije u ovo mesto (razlog 2) ili iz ostalih razloga, kao u gostima, na prenočištu (razlog 4).

| Redni broj | Prezime i ime | Razlog prisutnosti u ovom mestu (upisati šifru) | Stalno stanuje u | |
|------------|---------------|---|------------------|---------|
| | | | mestu | opštini |
| a | 1 | 2 | 3 | 4 |
| 81 | | | | |
| 82 | | | | |
| 83 | | | | |
| 84 | | | | |

PRVI REZULTATI O DOMAĆINSTVU

Popisivač upisuje podatke u ovu tabelu pošto završi popunjavanje svih obrazaca koji se odnose na jedno domaćinstvo.

| Broj lica upisanih u | | | Ukupno u domaćinstvu popisanih | | | | |
|----------------------|----------|----------|--------------------------------|--------------------|-------------------|--------------------|---------------------|
| Spisak 1 | Spisak 2 | Spisak 3 | konja (pit. 6) | goveda (pit. 7) | ovaca (pit. 8) | svinja (pit. 9) | živine (pit. 10) |
| | | | | | | | |

Сви подаци из овог обрасца су службена тајна
и употребити се само у статистичке сврхе

ПОПИСНИЦА

Закон о попису,
«Сл. лист СФРЈ» бр. 3/90.

1. ПРЕЗИМЕ _____
ИМЕ _____

општина _____ пописни круг _____ стан _____ домаћинство _____ лице _____

2. ПОЛ _____

мушки 1 ☐
женски 2 ☐

3. ДАТУМ РОЂЕЊА И ЈМБГ _____

дан _____ месец _____ година _____

осталих 6 цифара из ЈМБГ _____

4. МЕСТО РОЂЕЊА _____
а) Где је лице рођено _____

(место - насеље)

(општина или страна држава)

б) У ком месту је мајка стално становала када је лице рођено _____

(место - насеље)

(општина или страна држава)

5. ДА ЛИ ЛИЦЕ НЕПРЕКИДНО ОД РОЂЕЊА ЖИВИ У МЕСТУ СТАЛНОГ СТАНОВАЊА _____

да 1 ☐
не 2 ☐

а) Ако је одговор НЕ, одакле се доселило _____

(место - насеље)

(општина или страна држава)

б) година досељења _____

6. БРАЧНО СТАЊЕ _____

(шифре 1-4) ☐

7. БРОЈ ЖИВОРОЂЕНЕ ДЕЦЕ _____
(укључујући и ону која нису у животу)

☐

8. НАЦИОНАЛНА ПРИПАДНОСТ _____
(према чл. 170 Устава СФРЈ грађанин може и да се не изјасни)

☐

9. МАТЕРЊИ ЈЕЗИК _____

☐

10. ВЕРОИСПОВЕСТ _____

☐

11. ШКОЛСКА СПРЕМА (одговор се не даје за предшколску децу и ученике основне школе) _____

(шифре 1-8) ☐

а) Највиша завршена школа _____

(ако је шифра 6-8, уписати назив школе)

(одсек, група или смер)

б) Да ли је лице писмено _____

да 1 ☐
не 2 ☐

12. ШКОЛА КОЈУ ЛИЦЕ САДА ПОХАЂА _____

(шифре 0-4) ☐

13. ЗАНИМАЊЕ ОЦА _____

☐

ЗАНИМАЊЕ МАЈКЕ _____

☐

За југословенске грађане на раду у иностранству код страног послодавца и чланове њихових породица... (списак 1, шифре 5 и 7) одговара се само још на питања 14 и 15, а на даља питања се НЕ ДАЈЕ ОДГОВОР.

14. НАЗИВ СТРАНЕ ДРЖАВЕ _____

☐

15. ДУЖИНА РАДА - БОРАВКА У ИНОСТРАНСТВУ _____

☐

16. ЗАНИМАЊЕ _____
Ако је шифра 1-3 уписати потпуни назив _____

(назив занимања)

17. ДА ЛИ ЛИЦЕ ИМА НЕКИ ОД НАВЕДЕНИХ ПРИХОДА _____
(даје се највише 2 одговора) (шифре 0-4) ☐

18. ЗАНИМАЊЕ ИЗДРЖАВАОЦА _____

(уписује се назив занимања издржаваоца који обавља занимање у Југославији; у свим другим случајевима у кућице се уноси нека од шифара 61 до 63 или 00)

На питање 19 и 20 одговор се даје за лица код којих је на питање 16 у кућицу уписано 1, и за издржавана лица за чијег је издржаваоца код питања 18 уписано занимање које обавља у Југославији.

19. ДРУШТВЕНО-ЕКОНОМСКИ ПОЛОЖАЈ ЛИЦА, ОДНОСНО ЊЕГОВОГ ИЗДРЖАВАОЦА _____

а) Положај у занимању _____ (шифре 1-5) ☐

б) Облик својине _____ (шифре 1-4) ☐

20. ДЕЛАТНОСТ _____

За лица која обављају занимање уписује се делатност у коју је разврстано предузеће, организација - заједница, односно делатност радње у којој раде; за остала лица која обављају занимање уписује се назив делатности коју обављају (напр. ратарство, сточарство) док се за издржавана лица уписује делатност издржаваоца.

21. СТЕПЕН СТРУЧНОГ ОБРАЗОВАЊА - КВАЛИФИКАЦИЈА _____
(Само за лица у редном односу) (шифре 11-20) ☐

22. ДА ЛИ ЛИЦЕ ПОВРЕМЕНО ОБАВЉА ПОЉОПРИВРЕДНЕ ПОСЛОВЕ _____ да 1 не 2 ☐

23. ГДЕ ЛИЦЕ РАДИ ОДНОСНО ПОХАЂА ШКОЛУ _____
(у месту сталног становања 1; у другом месту 2) ☐

(назив места - насеља)

(назив општине или стране државе)

24. ВРАЋА СЕ У МЕСТО СТАЛНОГ СТАНОВАЊА _____ (шифре 1-3) ☐

На питања 25 и 26 одговор се даје само за «ПОВРАТНИКЕ»

25. ВРЕМЕ ПРОВЕДЕНО НА РАДУ У ИНОСТРАНСТВУ _____

26. ГОДИНА ПОВРАТКА С РАДА У ИНОСТРАНСТВУ _____

ПОПУЊАВА СТАТИСТИКА

РАЗЛОГ ОДСУТНОСТИ - ПРИСУТНОСТИ _____ ☐

РЕДНИ БРОЈ ПОРОДИЦЕ _____ ☐

ПОЛОЖАЈ ЧЛАНА У ПОРОДИЦИ (муж - жена, дете) _____ ☐

Сви подаци из овог обраца су службена тајна
и употребиће се само у статистичке сврхе

ПОПИС СТАНОВНИШТВА, ДОМАЋИНСТАВА, СТАНОВА
И ПОЉОПРИВРЕДНИХ ГАЗДИНСТАВА У 1991. ГОДИНИ
УПИТНИК ЗА СТАН И ДОМАЋИНСТВО

Закон о попису,
«Сл. лист СФРЈ» бр. 3/90.

општина _____ пописни круг _____
1 _____
(место - насеље)
улица и кућни број _____

ПОДАЦИ О СТАНУ

1. УПИТНИК СЕ ПОПУЊАВА ЗА: ☐
- Стан 1
Настањене пословне просторије 2
Просторије настањене из нужде 3
2. КОРИШЋЕЊЕ СТАНА: ☐
- Само за становање 1
За становање и обављање делатности 2
Само за обављање делатности 3
Привремено настањен 4
Наложбен 5
За одмор и рекреацију 6
- у викенд кући 6
- у породичној кући 7
- у другој врсти зграде 8
У време сезонских радња у пољопривреди 9
3. УКУПНА ПОВРШИНА
ЦЕЛОГ СТАНА у m²
4. БРОЈ СОБА У СТАНУ
(са површном од 6 m² и више)

5. ПОВРШИНА КУХИЊЕ у m²
6. КУПАТИЛО У СТАНУ
7. НУЖНИК У СТАНУ
8. ИНСТАЛАЦИЈЕ У СТАНУ
- а) Водовод
Има прикључено: 1
- на јавни водовод 1
- на хидрофор и сл. 2
Нема 3
- б) Канализација
Има прикључено: 1
- на јавну канализацију 2
- на септичку јаму и др. 3
Нема 3

- стан _____ домаћинство _____ зграда _____
улица _____ кућни број _____ додатак _____
- а) Електричне струје 1
- има 1
- нема 2
- г) Централног-етапног грејања 1
- има 1
- нема 2
9. СВОЈИНА СТАНА 1
друштвена 1
грађанска, грађанско-правних лица 2
10. СПРАТ НА КОМЕ СЕ СТАН НАЛАЗИ
- приземље 00
- први спрат 01
- други спрат 02
- итд.
- подрум 60
- суперен 70
- мансарда 80
- две етаже 90
11. ГОДИНА ИЗГРАДЊЕ ЗГРАДЕ
12. МАТЕРИЈАЛ СПОЉНИХ
ЗИДОВА ЗГРАДЕ
- тврди 1
слаби 2 2

ПОДАЦИ О ДОМАЋИНСТВУ

1. ОСНОВ ПО КОМЕ ДОМАЋИНСТВО КОРИСТИ СТАН ☐
- Власник 1
Насионац станарског права 2
Закупац (целог стана) 3
Подстанар (у делу стана) 4
Сродство (станује код родитеља, деце или других рођака) 5
Остало 6
2. АКО ЈЕ НА ПИТАЊЕ 1 ОДГОВОР 1 ИЛИ 2, УПИСАТИ
редни број из Списка 1
- (презиме и име власника - носиоца станарског права)
3. НАЧИН НА КОЈИ СЕ ДОМАЋИНСТВО
СНАБДЕВА ВОДОМ ЗА ПИЋЕ (цифре 1 - 15)

I. ПОВРШИНА ЗЕМЉИШТА

4. УКУПНО ЗЕМЉИШТЕ У СВОЈИНИ
ДОМАЋИНСТВА
- а) од тога обрађено
5. ЗЕМЉИШТЕ УЗЕТО У ЗАКУП
6. ЗЕМЉИШТЕ ДАТО У ЗАКУП
7. УКУПНО ЗЕМЉИШТЕ
КОЈЕ ДОМАЋИНСТВО
КОРИСТИ (7 = 4 + 5 + 6)
- а) од тога само обрађено
8. БРОЈ ОДВОЈЕНИХ ДЕЛОВА ЗЕМЉИШТА КОЈЕ
ДОМАЋИНСТВО САДА КОРИСТИ (видети питање 7)

II. СТОКА, ЖИВИНА И КОШНИЦЕ ПЧЕЛА

9. КОЊА - укупно
- а) кобиле и ждребних омица
10. МАЗГИ И МУЛА - укупно
11. МАГАРАЦА - укупно

12. ГОВЕДА - укупно
- а) Телад и јунади
- б) Крава и сточних јунаца
- в) Волова, бикова и осталих одраслих говеда
13. БИВОЛА - укупно
14. ОВАЦА - укупно
- а) Јагњад и шилежиди
- б) Оваца за приплод
- в) Овова и осталих одраслих оваца
15. КОЗА - укупно
16. СВИЊА - укупно
- а) Прасиди и назиждаи
- б) Кримча и супрасних назиждаи
- в) Нераста и осталих одраслих свиња
17. ОДРАСЛЕ ЖИВИНЕ СВИХ ВРСТА - укупно
18. КОШНИЦА ПЧЕЛА - укупно
19. ДА ЛИ ДОМАЋИНСТВО ИМА ГАЗДИНСТВО
- има 1
- нема 2

Остали подаци о пољопривредном газдинству, питања 20 до 75
(образац П-2/2) дају се САМО АКО ЈЕ НА ПИТАЊЕ 19 ОДГОВОРЕНО СА 1.

ПОПУЊАВА СТАТИСТИКА

број пописаних
домаћинстава у стану

број пописаних
лица у стану

број пописаних
чланова домаћинства

Сви подаци из овог обрасца су службена тајна
и употребиће се само у статистичке сврхе

ОСТАЛИ ПОДАЦИ О ПОЉОПРИВРЕДНОМ ГАЗДИНСТВУ

Закон о попису,
«Сл. лист СФРЈ» бр. 3/90.2 општина пописни круг стан домаћинство зграда
ха ан бројIII УКУПНО ЗЕМЉИШТЕ КОЈЕ ДОМАЋИНСТВО САДА КОРИСТИ ПРЕМА
КАТЕГОРИЈАМА (укупна површина која је дата у првом реду код питања 7)

20. Оранице и баште

21. Воћњаци

а) од тога само плантажни

22. Виногради

а) од тога само плантажни

23. Ливаде

24. Пашњаци

25. Трстици, баре и риљњаци

26. Шуме (шикаре и сл.)

27. Непољно земљиште
(двориште и друго)

IV ВОЋЊАЦИ И ВИНОГРАДИ (број стабала, чокога)

28. Јабука

29. Крушака

30. Шљива свих врста
(пожегача, џанарика и др.)

31. Трешања

32. Вишања

33. Бресака

34. Кајсија

35. Орах

36. Маслина

37. Чокога
винове лоземладих – још
народниходраслих –
способ. за род

V ПОЉОПРИВРЕДНЕ МАШИНЕ И ТРАНСПОРТНА СРЕДСТВА (наставак)

VI АГРОТЕХНИКА у 1990. години

VII ПОЉОПРИВРЕДНЕ ЗГРАДЕ И ДРУГИ ОБЈЕКТИ (капацитет)

38. Једноосовински трактори

39. Двоосовински трактори

40. Комбајни за стрна жита

41. Камјони и комби возила

42. Тракторски плугови

43. Тракторске тањираче

44. Тракторске дрљаче

45. Тракторске сејалице за стрна жита

46. Тракторске сејалице за кукуруз

47. Тракторски расипачи вештачког ђубрива

48. Тракторски растурачи стајског ђубрива

49. Тракторске цистерне за осоку

50. Тракторске прскалице

51. Тракторске косилице

52. Тракторске грабуље

53. Берачи за кукуруз

54. Линије машина за шећерну репу

55. Линије машина за кромпир

56. Тракторске приколице

57. Запрежна кола

58. Запрежни плугови

59. Моторни круњачи

60. Прекрупачи и чекићари

61. Утрошено вештачко ђубриво (kg)

62. Површина пођубрена
вештачким ђубривом

63. Утрошено средстава за заштиту биља (kg)

а) од тога против корова (хербициди)

64. Површина третирана сред-
ствима за заштиту биља

65. Наводњавања површина

66. Стаја за крупну стоку (m²)67. Свињаца (m²)68. Овчарника (m²)69. Живинарника (m²)70. Зграда за смештај пољ. машина (m²)71. Зграда за смештај пољ. производа (m²)72. Кошава за кукуруз (m²)73. Зграда за смештај сена (m²)74. Изграђених силоса за силажу (m²)75. Изграђених јама за осоку (m²)

ks

Подаци из овог обрасца употребиће
се само у статистичке сврхе

2

Општина

Пописни круг

Стан

Домаћинство

Лице

1. ПРЕЗИМЕ

ИМЕ

2. ПОЛ

Мушки

1

Женски

2

3. ДАТУМ РОЂЕЊА И ЈМБГ

(дан)

(мјесец)

(година)

(осталих 6 бројева из ЈМБГ)

4. МЈЕСТО СТАЛНОГ СТАНОВАЊА МАЈКЕ У ВРИЈЕМЕ КАДА
ЈЕ ЛИЦЕ РОЂЕНО

(мјесто - насеље)

(општина или страна држава)

5. МЈЕСТО СТАЛНОГ СТАНОВАЊА НА ДАН 31. МАРТА 1991.

(мјесто - насеље)

(општина или страна држава)

6. ПОПИСНИЦА СЕ ПОПУЊАВА ЗА

Расељено лице са Косова и Метохије 1

Избјегло лице са простора бивше СФРЈ 2

Страног држављанина који борави у РЦГ
најмање годину дана 3

Остала лица 4

7. ДА ЛИ СЕ ЛИЦЕ ДОСЕЛИЛО У САДАШЊЕ МЈЕСТО
СТАЛНОГ СТАНОВАЊА У РЦГ

Да 1 Не 2

АКО ЈЕ ОДГОВОР **Да**, УПИСАТИ:

а) Одакле се доселило

(мјесто - насеље)

(општина или страна држава)

б) Годину досељења

8. БРАЧНО СТАЊЕ

Неожењен - неудата 1

Ожењен - удата 2

Удовац - удовица 3

Разведен - разведена 4

9. БРОЈ ЖИВОРОЂЕНЕ ДЈЕЦЕ

(укључујући и дјецу која нијесу у животу)

10. ДРЖАВЉАНСТВО

Републике Црне Горе и СиЦГ 1

Републике Србије и СиЦГ 2

Републике Црне Горе и СиЦГ и стране државе 3

Републике Србије и СиЦГ и стране државе 4

Стране државе 5

Без држављанства 6

Ако је заокружено 3, 4 или 5, навести и друго држављанство

11. НАЦИОНАЛНА ИЛИ ЕТНИЧКА ПРИПАДНОСТ

(према чл. 34. Устава Републике Црне Горе, грађанин није
обавезан да се изјасни)

12. МАТЕРЊИ ЈЕЗИК

12А. ВЈЕРОИСПОВЈЕСТ

(према чл. 34. Устава Републике Црне Горе, грађанин није
обавезан да се изјасни)

13. НАЈВИША ЗАВРШЕНА ШКОЛА

(одговор се не даје за предшколску дјецу и ученике
основне школе)

Без школе 1

1-3 разреда основне школе 2

4 разреда основне школе 3

5-7 разреда основне школе 4

Основна школа 5

Средња школа 6

Виша школа 7

Висока школа 8

(назив средње, више или високе школе)

(одсјек, група, смјер)

14. ДА ЛИ ЈЕ ЛИЦЕ ПИСМЕНО

(одговор се не даје за предшколску дјецу) Да 1

Не 2

15. ШКОЛА КОЈУ ЛИЦЕ САДА ПОХАЂА

Не школује се 1

Основна школа 2

Средња школа 3

Виша школа 4

Висока школа 5

За лица код страног послодавца или на самосталном раду у иностранству и чланове њихове породице (у Списку 1. и 2. шифре 3 и 5) дају се одговори само још на питања 16. и 17.

16. НАЗИВ СТРАНЕ ДРЖАВЕ

17. ДУЖИНА РАДА - БОРАВКА У ИНОСТРАНСТВУ

а) До 1 године

(бр. мјесеци)

б) 1 и више година

(бр. година)

18. АКТИВНОСТ У ПОСЛЈЕДЊОЈ НЕДЈЕЉИ од 25. до 31. октобра 2003.

а) Обавља занимање

- | | |
|--|---|
| Запослен (у радном односу) | 1 |
| Ради ван радног односа | 2 |
| Послодавац (оснивач-суоснивач предузећа или радње) | 3 |
| Индивидуални пољопривредник | 4 |
| Самостално обавља дјелатност | 5 |
| Помажући члан домаћинства | 6 |
| Остали који обављају занимање | 7 |

б) Не обавља занимање

- | | |
|---|----|
| Незапослен - тражи посао | 8 |
| Прекинуо рад због одслужења војног рока или издржавања казне | 9 |
| Пензионер | 10 |
| Има приходе од имовине (закупнина, дивиденда, рента и сл.) | 11 |
| Има друге личне приходе (социјална помоћ, алиментација и сл.) | 12 |
| Домаћица | 13 |
| Дијете, ученик или студент | 14 |
| Неспособан за рад | 15 |
| Остали који не обављају занимање | 16 |

На питања 19-22. одговарају само лица која на питање 18. имају заокружено 1-7.

19. ЗАНИМАЊЕ

20. БРОЈ РАДНИХ ЧАСОВА У УОБИЧАЈЕНОЈ РАДНОЈ НЕДЈЕЉИ

21. ДЈЕЛАТНОСТ

(дјелатност предузећа, задруге, установе, радње)

22. СЕКТОР У КОМЕ ЛИЦЕ РАДИ

- | | |
|------------------------------|---|
| Корпоративно - добитни | 1 |
| Државни | 2 |
| Недобитни | 3 |
| Сектор домаћинства | 4 |

23. ДА ЛИ ЈЕ ЛИЦЕ ИЗДРЖАВАНО

Да 1 Не 2

АКО ЈЕ ОДГОВОР **Да**, ЗАОКРУЖИТИ СВОЈСТВО ИЗДРЖАВАОЦА:

- | | |
|---|---|
| Обавља пољопривредно занимање | 1 |
| Обавља непољопривредно занимање | 2 |
| На раду код страног послодавца или на самосталном раду у иностранству | 3 |
| Пензионер или лице са другим личним приходом | 4 |
| Правно лице | 5 |

24. ДА ЛИ ЛИЦЕ РАДИ - ПОХАЂА ШКОЛУ У МЈЕСТУ СТАЛНОГ СТАНОВАЊА

Да 1 Не 2

АКО ЈЕ ОДГОВОР **Не**, УПИСАТИ:

а) Гдје ради - похађа школу

(мјесто - насеље)

(општина или страна држава)

б) Учесталост враћања у мјесто сталног становања

- | | |
|-----------------------|---|
| Свакодневно | 1 |
| Једном недјељно | 2 |
| Рјеђе | 3 |

ПОПУЊАВА СТАТИСТИКА

Разлог одсутности - присутности

☐

Редни број породице

☐

Положај члана у породици (муж-жена; дијете)

☐

Податке дао:, дана: новембра 2003.

(име и презиме)

Подаци из овог обрасца употребиће
се само у статистичке сврхеУПИТНИК ЗА
ДОМАЋИНСТВО И СТАНЗакон о попису,
"Службени лист РЦГ", бр. 59/00, 12/01, 38/02 и 21/03.

Мјесто (насеље) _____

Улица и број _____

1

Општина

Пописни круг

Стан

Домаћинство

Зграда

1. ОСНОВ ПО КОМЕ ДОМАЋИНСТВО КОРИСТИ ОВАЈ СТАН

- Власник 1
- Закупац 2
- Подстанар 3
- Сродство (станује код родитеља,
дјеце или других рођака) 4
- Остало 5

2. ЗА ЧЛАНА ДОМАЋИНСТВА КОЈИ ЈЕ
ВЛАСНИК ИЛИ ЗАКУПАЦ СТАНА

а) Презиме _____

Име _____

б) Редни број у Списку 1. или 2.

ПОДАЦИ О СТАНУ

1. УПИТНИК СЕ ПОПУЊАВА ЗА

- Стан 1
- Настањене пословне просторије 2
- Просторије настањене из нужде 3

2. КОРИШЋЕЊЕ СТАНА

- Само за становање 1
- За становање и обављање
дјелатности 2
- Само за обављање дјелатности 3
- Привремено ненастањен 4
- Напуштен 5
- За одмор и рекреацију
- у викенд кући 6
- у породичној кући 7
- у другој врсти зграде 8
- У вријеме сезонских радова у пољопривреди 9

3. ПОВРШИНА СТАНА (м²) 4. БРОЈ СОБА У СТАНУ

(са површином од 6м² и више)

5. ПОВРШИНА КУХИЊЕ (м²)

6. КУПАТИЛО У СТАНУ

Има 1

Нема 2

7. НУЖНИК У СТАНУ

Има 1

Нема 2

8. ИНСТАЛАЦИЈЕ У СТАНУ

а) Водовода

- Има
- прикључене су на јавни водовод 1
- прикључене су на хидрофор и сл. 2
- нијесу прикључене 3
- Нема 4

б) Канализације

- Има
- прикључене су на јавну канализацију 1
- прикључене су на септичку јаму и сл. 2
- нијесу прикључене 3
- Нема 4

в) Електричне струје

- Има 1
- Нема 2

г) Централног - етажног гријања

- Има 1
- Нема 2

д) Гасовода

- Има 1
- Нема 2

9. СВОЈИНА СТАНА

- Физичких лица 1
- Остали облици својине 2

10. СПРАТ НА КОМЕ СЕ СТАН НАЛАЗИ

(приземље 00, први спрат 01, други
спрат 02 итд; подрум 60; сутерен 70;
мансарда 80; двије етажне 90)11. ГОДИНА ИЗГРАДЊЕ ЗГРАДЕ

12. ВРСТА ЗГРАДЕ У КОЈОЈ СЕ СТАН НАЛАЗИ

- Искључиво стамбена 1
- Претежно стамбена 2
- Претежно нестамбена 3
- Настањена из нужде 4

13. МАТЕРИЈАЛ СПОЉНИХ ЗИДОВА ЗГРАДЕ

- Тврди материјал 1
- Слаби материјал 2

1. СПИСАК ЧЛАНОВА ДОМАЋИНСТВА (стање 31. октобар 2003. у 24 сата)

Уписују се сви чланови домаћинства, без обзира да ли су у моменту пописа присутни у мјесту становања или одсутни - због рада, школовања, одслужења војног рока и сл. У списак се уписују и самачка домаћинства. Чланови домаћинства се уписују у оквиру својих ужих породица, најприје чланови прве, затим друге, итд. породице.

| Редни број члана домаћинства | Презиме и име | Име оца, а за удате и удовице име мужа | Однос према лицу на које се води домаћинство | Разлог одсутности из мјеста становања | Попуњава статистика | |
|------------------------------|---------------|--|--|---------------------------------------|---------------------|--------------------------|
| | | | | | редни број породице | положај члана у породици |
| (а) | 1 | 2 | 3 | 4 | 5 | 6 |
| 01 | | | Лице на које се води домаћинство | | | |
| 02 | | | | | | |
| 03 | | | | | | |
| 04 | | | | | | |
| 05 | | | | | | |
| 06 | | | | | | |
| 07 | | | | | | |
| 08 | | | | | | |
| 09 | | | | | | |
| 10 | | | | | | |
| 11 | | | | | | |
| 12 | | | | | | |
| 13 | | | | | | |
| 14 | | | | | | |
| 15 | | | | | | |
| 16 | | | | | | |
| 17 | | | | | | |
| 18 | | | | | | |
| 19 | | | | | | |
| 20 | | | | | | |

муж - жена
син - кћи
отац - мајка
дјед - баба
унук - унука
зет - снаха
ујак - ујна
стриц - стрина
свекар - свекрва
таст - ташта
итд.

Ради у другом мјесту у СиЦГ 1
На школовању у другом мјесту у СиЦГ 2
На раду у ино странству код страног послодавца или на самосталном раду 3
Упућен на рад у дипломатско-конзуларна и друга наша представништва и предузећа у иностранству, међународне организације и сл. 4
Борави као члан породице лица одсутних из разлога 3... 5
Борави као члан породице лица одсутних из разлога 4... 6
Остали разлози (службени или приватни пут, лијечење и сл.) у земљи или иностранству 7

2. СПИСАК РАСЕЉЕНИХ ЛИЦА СА КОСОВА И МЕТОХИЈЕ (послије 24. марта 1999.)

| Редни број члана домаћинства | Презиме и име | Име оца, а за удате и удовице име мужа | Однос према лицу на које се води домаћинство | Разлог одсутности из мјеста пописа (3 или 5) | Попуњава статистику | |
|------------------------------|---------------|--|--|--|---------------------|--------------------------|
| | | | | | редни број породице | положај члана у породици |
| (а) | 1 | 2 | 3 | 4 | 5 | 6 |
| 61 | | | Лице на које се води домаћинство | | | |
| 62 | | | | | | |
| 63 | | | | | | |
| 64 | | | | | | |
| 65 | | | | | | |
| 66 | | | | | | |
| 67 | | | | | | |
| 68 | | | | | | |
| 69 | | | | | | |
| 70 | | | | | | |
| 71 | | | | | | |
| 72 | | | | | | |
| 73 | | | | | | |
| 74 | | | | | | |
| 75 | | | | | | |

3. СПИСАК ЛИЦА КОЈИ СУ СТАЛНИ СТАНОВНИЦИ ДРУГИХ МЈЕСТА У СИЦГ, А У ОВОМ МЈЕСТУ СЕ НАЛАЗЕ ЗБОГ РАДА (разлог 1) ИЛИ ШКОЛОВАЊА (разлог 2)

| Редни број лица | Презиме и име | Разлог присутности у овом мјесту (уписати: 1 или 2) |
|-----------------|---------------|---|
| (а) | 1 | 2 |
| 81 | | |
| 82 | | |
| 83 | | |
| 84 | | |
| 85 | | |

4. СПИСАК СТРАНИХ ДРЖАВЉАНА СА ПРЕБИВАЛИШТЕМ У ИНОСТРАНСТВУ, КОЈИ БОРАВЕ У РСГ НАЈМАЊЕ ГОДИНУ ДАНА ЗБОГ ШКОЛОВАЊА (разлог 2), РАДА (разлог 3) ИЛИ КАО ЧЛАНОВИ ПОРОДИЦЕ ЛИЦА НА РАДУ У РСГ (разлог 5)

| Редни број лица | Презиме и име | Разлог присутности у овом мјесту (уписати: 2, 3 или 5) |
|-----------------|---------------|--|
| (а) | 1 | 2 |
| 91 | | |
| 92 | | |
| 93 | | |
| 94 | | |
| 95 | | |

ПОДАЦИ О ПОЉОПРИВРЕДИ

1. УКУПНО ЗЕМЉИШТЕ У СВОЈИНИ ДОМАЋИНСТВА

(збир обрадивог и необрадивог земљишта у својини свих чланова домаћинства) ha ari

а) Од тога само обрадиво

2. ЗЕМЉИШТЕ УЗЕТО У ЗАКУП

(за новац, у аренду, наполицу, бесплатно и сл.)

3. ЗЕМЉИШТЕ ДАТО У ЗАКУП

(за новац, у аренду, наполицу, бесплатно и сл.)

4. УКУПНО ЗЕМЉИШТЕ КОЈЕ ДОМАЋИНСТВО КОРИСТИ

у својини + узето у закуп - дато у закуп, односно (1+2-3=4)

а) Од тога само обрадиво

б) Број одвојених дјелова

5. У КОЈОЈ ОПШТИНИ СЕ НАЛАЗИ НАЈВЕЋА ПОВРШИНА ОБРАДИВОГ ЗЕМЉИШТА КОЈЕ ДОМАЋИНСТВО КОРИСТИ

а) _____ (назив општине)

б) Површина

ha ari

6. ПШЕНИЦА (2002. год.)

ha ari

а) Пожета површина

б) Укупна производња (kg)

в) Залихе на крају године (kg)

7. КУКУРУЗ (2002. год.)

ha ari

а) Пожета површина

б) Укупна производња (kg)

в) Залихе на крају године (kg)

8. УТРОШАК ВЈЕШТАЧКОГ ЋУБРИВА И СРЕДСТАВА ЗА ЗАШТИТУ БИЉА (2002. год.)

а) Количина утрошеног вјештачког ђубрива (kg)

б) Количина утрошених средстава за заштиту биља (kg)

9. КОЊИ (подмладак и одрасла грла заједно)

од тога:

а) Кобила и ждребних омица

10. ГОВЕДА (подмладак и одрасла грла заједно)

од тога:

а) Телади и јунади

б) Крава и створних јуница

в) Волова, бикова и осталих одраслих говеда

11. ОВЦЕ (подмладак и одрасла грла заједно)

од тога:

а) Јагњади и шиљежади

б) Оваца за приплод

в) Овнова и осталих одраслих оваца

12. КОЗЕ (подмладак и одрасла грла заједно)

13. СВИЊЕ (подмладак и одрасла грла заједно)

од тога:

а) Прасади и назимади

б) Крмача и супрасних назимица

в) Нераста и осталих одраслих свиња

14. ОДРАСЛА ЖИВИНА СВИХ ВРСТА

15. КОШНИЦЕ ПЧЕЛА

16. ТРАКТОРИ И КОМБАЈНИ

број KW
(0,74KS)

а) Једноосовински трактори

б) Двоосовински трактори

в) Комбајни за стрна жита

ПОПУЊАВА СТАТИСТИКА

Број пописаних домаћинстава у стану

Број пописаних лица у стану

Број пописаних чланова домаћинства