



Crna Gora

DECENIJA  
OBNOVE  
NEZAVISNOSTI  
HILJADU GODINA  
DRŽAVNOSTI  
2016



Da je vječna Crna Gora

Vlada Crne Gore  
Zavod za statistiku

**MJESEČNI STATISTIČKI PREGLED**  
***MONTHLY STATISTICAL REVIEW***

**2016**  
**8**

GODINA LXIV / YEAR ( 64)

ISSN 0354-365X

PODGORICA, 2016.

IZDAJE I ŠTAMPA: Zavod za statistiku Crne Gore - MONSTAT  
*PUBLISHED AND PRINTED BY: Statistical Office of Montenegro - MONSTAT*

Za izdavača: mr Gordana Radojević, direktorica  
*For the publisher: Gordana Radojević, M.Sc. Director*

Podgorica, IV Proleterske br. 2, Tel: +382 20 230-811

E-mail: [contact@monstat.org](mailto:contact@monstat.org)

Web Site: [www.monstat.org](http://www.monstat.org)

CIP - Каталогизација у публикацији  
Национална библиотека Црне Горе, Цетиње

ISSN 0354-365X = Mjesečni statistički pregled  
COBISS. CG ID 07622928

**UVOD**

U MJESEČNOM STATISTIČKOM PREGLEDU Zavod za statistiku – MONSTAT objavljuje podatke za Crnu Goru, koji se prikupljaju i obrađuju u skladu sa programom statističkih istraživanja i rezultat su rada proizvođača zvanične statistike.

Statistički podaci u MJESEČNOM STATISTIČKOM PREGLEDU prikazani su u godišnjim, kvartalnim i mjesečnim serijama i sistematizovani su u dva dijela. Godišnje serije obuhvataju tri do pet posljednjih uzastopnih godina. Kvartalne serije se odnose na kvartale u prošloj i tekućoj godini, a mjesečne serije obuhvataju period od trinaest mjeseci iz tekuće i prethodne godine. Ispod odgovarajućih tabela, gdje je potrebno, daju se kratka objašnjenja.

Pored podataka koje prikuplja i obrađuje Zavod za statistiku Crne Gore-MONSTAT, u MJESEČNOM STATISTIČKOM PREGLEDU se objavljuju i podaci Zavoda za zapošljavanje Crne Gore, Centralne Banke i Poreske Uprave Crne Gore.

Podaci za tekuću godinu su obično prethodni, pa su moguće manje greške koje se postepeno ispravljaju u narednim brojevima i obilježavaju se zvjezdicom, u onom broju PREGLEDA u kojem je izvršena ispravka.

Sadržaj publikacije je prilagođen međunarodnim potrebama i obavezama u smislu primjene Klasifikacije djelatnosti (NACE Rev2), koja se primjenjuje od 8. aprila 2011. godine.

Od januara 2008. godine MJESEČNI STATISTIČKI PREGLED je preveden na engleski jezik.

**INTRODUCTION**

*Within MONTHLY STATISTICAL REVIEW Statistical Office of Montenegro – MONSTAT publishes the data for Montenegro, that are collected and processed in accordance with the Programme of Statistical Surveys, and they represent the result of official statistical producers' work.*

*Statistical data in the MONTHLY STATISTICAL REVIEW are presented in annual, quarterly and monthly series and are systemized in two parts. The Annual series of data cover 3-5 last consecutive years. Quarterly series refer to quarters in the previous and current year, and monthly series include period of thirteen months from the previous and current year. Where necessary, short explanations are given below the tables.*

*In addition to the data collected and processed by the Statistical Office of Montenegro - MONSTAT, MONTHLY STATISTICAL REVIEW also publishes the data of Employment Agency of Montenegro, Central Bank of Montenegro and Department of Public Revenues.*

*Data for the current year are usually preliminary, so minor errors are possible and are gradually corrected in the following numbers, and they are marked with the small star in the number of the MONTHLY STATISTICAL REVIEW where the correction has been made.*

*The contents of the publication is adapted to the international needs and obligations regarding the application of the Classification of Activities (NACE, REV2), used since April 2011.*

*Since January 2008, the MONTHLY STATISTICAL REVIEW has been translated into English language*

**ZNACI****SYMBOLS**

Nema pojave	–	No occurrence of event
Ne raspolaze se podatkom	...	Data not available
Podatak je manji od 0,5 date jedinice mjere	0	Value not zero but less than 0,5 of the unit of E
Prosjek	Ø	Average
Preliminarni podatak	(p)	Preliminary data
Ispravljen podatak	*	Corrected data
Nepotpun, odnosno nedovoljno provjeren podatak	( )	Incomplete or insufficiently checked data



## SADRŽAJ

<b>UVOD</b> .....	3
<b>SADRŽAJ</b> .....	5
<b>OPŠTI PREGLED INDEKSA</b>	
Kvartalni indeksi .....	7
Mjesečni indeksi .....	8
<b>STANOVNIŠTVO</b>	
Prirodno kretanje stanovništva .....	10
Prirodno kretanje stanovništva po opštinama .....	11
Kretanje stanovništva unutar Crne Gore po opštinama .....	12
<b>ZAPOSLENOST I ZARADE</b>	
Zaposleni po sektorima djelatnosti .....	13
Zaposleni po opštinama .....	15
Nezaposlena lica .....	16
Prosječne zarade po sektorima djelatnosti .....	17
Prosječne zarade bez poreza i doprinosa po sektorima djelatnosti .....	19
Indeksi prosječnih zarada po sektorima djelatnosti .....	21
Indeksi prosječnih zarada bez poreza i doprinosa po sektorima djelatnosti .....	23
Prosječne zarade po opštinama .....	25
Prosječne zarade bez poreza i doprinosa po opštinama .....	26
<b>CIJENE</b>	
Indeksi cijena proizvođača industrijskih proizvoda .....	27
Indeksi potrošačkih cijena po grupama proizvoda .....	29
Indeksi potrošačkih cijena .....	31
<b>POLJOPRIVREDA</b>	
Osiguranci poljoprivrednici prema prebivalištu po opštinama .....	32
Prodaja i otkup proizvoda poljoprivrede, šumarstva i ribarstva .....	34
<b>ŠUMARSTVO</b> .....	
35	
<b>INDUSTRIJA</b>	
Indeksi industrijske proizvodnje po sektorima .....	36
Indeksi industrijske proizvodnje po oblastima .....	37
<b>GRADEVINARSTVO</b>	
Vrijednost izvršenih i ugovorenih radova, broj zaposlenih i izvršeni efektivni časovi .....	39
<b>SPOLJNA TRGOVINA</b>	
Izvoz i uvoz po zemljama .....	40
Izvoz i uvoz robe .....	41
<b>UNUTRAŠNJA TRGOVINA</b>	
Promet u trgovini na malo .....	44
<b>OSTALE USLUGE</b>	
Promet ostalih usluga .....	45
<b>TURIZAM</b>	
Dolasci i noćenja gostiju po vrstama turističkih mjesta .....	46
Dolasci i noćenja turista .....	46
Dolasci i noćenja turista po zemljama i prema vrsti mjesta .....	47
<b>SAOBRAĆAJ, SKLADIŠTENJE I VEZE</b>	
Željeznički saobraćaj .....	48
Drumski saobraćaj .....	49
Promet na aerodromima .....	50
Gradski saobraćaj .....	50
Pomorski saobraćaj .....	51
PTT saobraćaj .....	51
<b>DEPOZITI STANOVNIŠTVA</b> .....	
52	
<b>PLATNI BILANS CRNE GORE</b> .....	
53	
<b>METODOLOŠKA OBJAŠNJENJA</b> .....	
55	

**CONTENTS**

<b>INTRODUCTION</b> .....	3
<b>CONTENTS</b> .....	5
<b>SUMMARY OF INDICES</b>	
<i>Quarterly indices</i> .....	7
<i>Monthly indices</i> .....	8
<b>POPULATION</b>	
<i>Natural population changes</i> .....	10
<i>Natural population changes by municipality</i> .....	11
<i>Migrations inside Montenegro by municipality</i> .....	12
<b>EMPLOYMENT AND WAGES</b>	
<i>Employees by activity sectors</i> .....	13
<i>Employees by municipality</i> .....	15
<i>Unemployed persons</i> .....	16
<i>Average wages by activity sectors</i> .....	17
<i>Average wages without taxes and contributions by activity sector</i> .....	19
<i>Indices of average wages by activity sector</i> .....	21
<i>Indices of average wages without taxes and contributions by activity sector</i> .....	23
<i>Average wages by municipality</i> .....	15
<i>Average wages without taxes and contributions by municipality</i> .....	26
<b>PRICES</b>	
<i>Producers price indices for industrial products</i> .....	27
<i>Consumer price indices by groups of products</i> .....	29
<i>Consumer price indices</i> .....	31
<b>AGRICULTURE</b>	
<i>Insured agricultural workers</i> .....	32
<i>Sale and buying out of products from agriculture, forestry and fishery</i> .....	34
<b>FORESTRY</b>	
	35
<b>INDUSTRY</b>	
<i>Indices of industrial production by sectors</i> .....	36
<i>Indices of industrial production by subsectors</i> .....	37
<b>CONSTRUCTION</b>	
<i>Value of finalized and ordered works, number of employees and finalized effective hours</i> .....	39
<b>EXTERNAL TRADE</b>	
<i>Exports and imports by countries</i> .....	40
<i>Exports and imports of goods</i> .....	41
<b>INTERNAL TRADE</b>	
<i>Turnover in retail trade</i> .....	44
<b>OTHER SERVICES</b>	
<i>Turnover in other services</i> .....	45
<b>TOURISM</b>	
<i>Tourist arrivals and tourist overnight stays by type of place</i> .....	46
<i>Tourist arrivals and tourist overnight stays</i> .....	46
<i>Tourist arrivals and tourist overnight stays by country and type of resort</i> .....	47
<b>TRANSPORT, STORAGE AND COMMUNICATIONS</b>	
<i>Railway transport</i> .....	48
<i>Road transport</i> .....	49
<i>Traffic at airports</i> .....	50
<i>Local transport</i> .....	50
<i>Marine transport</i> .....	51
<i>Postal, telegraph and telephone (PTT) communications</i> .....	51
<b>DEPOSITS BY HOUSEHOLDS</b> .....	
	52
<b>BALANCE OF PAYMENTS OF MONTENEGRO</b> .....	
	53
<b>METHODOLOGICAL EXPLANATION</b> .....	
	55

## OPŠTI PREGLED INDEKSA / SUMMARY OF INDICES

## Kvartalni indeksi / Quarterly indices

	2015 2014						
		II 2015 I 2015	III 2015 II 2015	IV 2015 III 2015	I 2016 IV 2015	II 2016 I 2016	
<b>ZAPOSLENOST I ZARADE</b>							<b>EMPLOYMENT AND EARNINGS</b>
Broj zaposlenih	101,2	104,1	101,5	96,5	98,4	104,5	Number of employees
Lica koja traže zaposlenje	104,3	92,6	100,7	116,5	110,4	97,2	Persons looking for employment,
Nominalne zarade bez poreza i doprinosa	100,6	100,1	99,4	101,3	101,4	102,2	Nominal wages without taxes and contributions
Realne zarade bez poreza i doprinosa	99,1	98,5	99,4	101,4	102,8	101,8	Real wages without taxes and contributions
<b>CIJENE</b>							<b>PRICES</b>
Indeks potrošačkih cijena	101,5	101,6	100,0	99,9	98,6	100,4	Consumer price index
Hrana i bezalkoholna pića	102,9	101,5	100,0	99,4	98,7	100,1	Food and non-alcohol beverages
Odjeća i obuća	103,6	101,1	98,5	107,8	95,7	101,4	Clothing and footwear
Namještaj, oprema za domaćinstvo i rutinsko održavanje stana	100,1	100,4	100,6	100,1	100,4	99,1	Furnishings, household equip. and routine household maint.
Cijene proizvođača ind. proizvoda	100,3	100,0	100,0	100,0	99,7	99,9	Producers' price for ind. products
<b>INDUSTRIJA</b>							<b>INDUSTRY</b>
Indeksi fizičkog obima	107,9	86,2	111,1	108,9	87,2	94,0	Indices of physical scope
<b>GRADEVINARSTVO</b>							<b>CONSTRUCTION</b>
Vrijednost izvedenih građevinskih radova	105,8	106,3	109,1	113,1	85,6	125,0	Value of performed construction works
Izvršeni efektivni časovi na gradilištu	104,8	107,6	101,0	103,4	90,3	126,8	Performed effective hours at the construction site
<b>SPOLJNA TRGOVINA</b>							<b>EXTERNAL TRADE</b>
Izvoz	92,5	93,6	106,9	131,8	59,6	148,1	Export
Uvoz	103,2	141,2	103,6	87,7	81,7	158,5	Import
<b>UNUTRAŠNJA TRGOVINA</b>							<b>DOMESTIC TRADE</b>
Promet u trgovini na malo	104,5	119,5	133,1	77,1	84,2	120,7	Turnover in retail trade
<b>OSTALE USLUGE</b>							<b>OTHER SERVICES</b>
Promet ostalih usluga	115,8	118,0	112,7	92,3	87,5	110,6	Turnover in other services
<b>TURIZAM</b>							<b>TOURISM</b>
Dolasci turista	112,9	497,7	376,5	8,2	67,9	479,0	Arrivals of tourists
Noćenja turista	115,7	720,8	500,3	4,7	61,3	673,8	Overnight stays of tourists
<b>SAOBRAĆAJ, SKLADIŠTENJE I VEZE</b>							<b>TRANSPORT, STORAGE AND COMMUNICATIONS</b>
Drumski-prevoz robe	114,1	135,7	116,3	82,2	79,6	92,0	Road - transport of goods
Prevoz putnika	101,9	129,6	185,1	56,3	74,8	129,9	Transport of passengers
Željeznički – prevoz robe	118,6	140,9	87,2	57,0	102,3	148,2	Railway - transport of goods
Prevoz putnika	105,8	140,1	132,0	67,2	93,4	112,8	Transport of passengers
Promet robe na aerodromima	103,1	126,9	102,5	93,0	82,7	131,7	Air – transport of goods.
Prevoz putnika	102,0	238,0	208,5	26,7	79,2	252,4	Transport of passengers
Pomorski – Prevoz putnika	92,3	199,1	333,8	13,2	115,1	133,7	Marine- transport of passengers

## OPŠTI PREGLED INDEKSA / SUMMARY OF INDICES

## Mjesečni indeksi / Monthly indices

Ø 2015 = 100

	2015 2014	I - VII 2016 I - VII 2015	VII 2016 VI 2016	2015				
				VII	VIII	IX	X	XI
<b>ZAPOSLENOST I ZARADE</b>								
Broj zaposlenih	101,2	100,7	101,3	103,9	103,2	100,8	99,5	99,3
Lica koja traže zaposlenje	104,3	123,6	100,4	90,4	95,6	97,6	105,1	109,7
Nominalne zarade bez poreza i doprin.	100,6	103,5	99,8	99,2	99,4	99,4	99,6	100,5
Realne zarade bez poreza i doprinosa	99,1	104,0	99,8	99,0	99,1	98,7	99,1	100,2
<b>CIJENE</b>								
Indeks potrošačkih cijena	101,5	99,5	100,0	100,2	100,3	100,7	100,5	100,3
Hrana i bezalkoholna pića	102,9	98,9	100,0	99,8	100,6	101,1	100,1	100,0
Odjeća i obuća	103,6	102,7	98,4	97,2	95,5	100,2	105,1	105,4
Namještaj, oprema za domaćinstvo i rutinsko održavanje stana	100,1	100,4	99,7	100,3	100,3	100,4	100,4	100,5
Cijene proizvođača industrijskih proizv.	100,3	100,1	100,2	100,0	100,2	100,3	100,2	100,2
<b>POLJOPRIVREDA</b>								
Prodaja i otkup proizvoda poljoprivrede, šumarstva i ribarstva	103,8	86,8	71,0	144,8	154,9	111,8	112,3	97,8
<b>ŠUMARSTVO</b>								
Indeksi fizičkog obima	117,6	92,8	132,7	132,4	145,9	150,5	143,5	150,2
<b>INDUSTRIJA</b>								
Indeksi fizičkog obima	107,9	93,0	105,9	113,8	89,6	94,2	110,8	115,6
<b>SPOLJNA TRGOVINA</b>								
Izvoz	95,2	104,0	89,8	80,2	89,8	98,6	94,4	106,8
Uvoz	103,2	111,5	101,8	132,1	111,9	107,3	100,9	94,5
<b>UNUTRAŠNJA TRGOVINA<sup>1)</sup></b>								
Promet robe na malo	104,5	...	...	123,4	139,2	118,2	100,4	91,8
<b>TURIZAM</b>								
Posjete turista	112,9	...	...	309,9	383,6	163,3	35,8	17,0
Noćenja turista	115,7	...	...	350,3	434,8	156,4	24,3	11,3

<sup>1)</sup> Prelaskom na novu klasifikaciju djelatnosti NACE Rev.2, Trgovina motornim vozilima i motociklima i Trgovina djelovima za motorna vozila se prate posebnim istraživanjem Trg 10M, od januara 2012. U skladu sa navedenim promjenama, tj. sa novom klasifikacijom NACE Rev. 2 indeksi prometa u trgovini na malo su preračunati i predstavljeni po novoj klasifikaciji NACE Rev.2 od 2010. godine.

(p) Preliminarni podaci

## OPŠTI PREGLED INDEKSA/ SUMMARY OF INDICES

## Mjesečni indeksi / Monthly indices

Ø 2015 = 100

2015	2016								
	XII	I	II	III	IV	V	VI		VII
									<b>EMPLOYMENT AND EARNINGS</b>
98,2	97,0	97,3	98,0	99,5	101,7	104,4	105,7		<i>Number of employees</i>
115,6	119,1	123,2	122,6	119,9	119,2	115,6	116,0		<i>Persons looking for employment</i>
101,9	102,1	102,3	101,7	104,0	104,2	104,6	104,4		<i>Nominal wages without taxes and contributions</i>
101,9	102,8	103,4	102,9	104,7	104,7	105,1	104,9		<i>Real wages without taxes and contrib.</i>
									<b>PRICES</b>
100,0	99,3	98,9	98,8	99,3	99,5	99,5	99,5		<i>Consumer price index</i>
99,6	99,5	98,7	97,8	98,2	99,2	99,0	98,9		<i>Food and non-alcoholic beverages</i>
105,1	99,4	100,1	102,4	102,9	102,0	101,2	99,6		<i>Clothing and footwear</i>
100,4	100,8	101,1	100,5	100,3	99,8	99,5	99,2		<i>Furnishings, household equipment and routine household maintenance</i>
100,2	99,9	100,0	99,9	99,9	99,6	99,9	100,1		<i>Produc., price ind. for ind. prod</i>
									<b>AGRICULTURE</b>
93,4	69,1	68,2	82,8	102,8	93,3	103,8	140,8		<i>Sales and buy out of products in agriculture, forestry and fishing</i>
									<b>FORESTRY</b>
119,4	9,5	27,4	12,6	52,0	99,1	131,5	93,3		<i>Indices of physical scope</i>
									<b>INDUSTRY</b>
97,4	83,6	85,0	113,7	89,1	85,6	90,8	96,2		<i>Indices of physical scope</i>
									<b>EXTERNAL TRADE</b>
152,7	60,9	85,2	75,7	109,8	103,8	115,6	103,8 (p)		<i>Export</i>
112,7	54,9	85,7	103,3	122,0	137,4	128,9	131,9 (p)		<i>Import</i>
									<b>DOMESTIC TRADE<sup>1)</sup></b>
101,5	78,4	79,6	89,3	92,4	97,8	108,3	...		<i>Turnover of retail trade goods</i>
									<b>TOURISM</b>
17,0	14,1	15,8	19,9	34,2	73,5	131,1	...		<i>Tourist arrivals</i>
8,6	9,2	9,3	10,7	17,3	49,2	130,4	...		<i>Overnight stays of tourists</i>

<sup>1)</sup> Moving to a new classification of activities NACE Rev. 2, Sale of motor vehicles and motorcycles and parts trade for motor vehicles are covered by a separate survey Trg10M since January 2012. In line with these changes, ie. with the new classification NACE Rev. Two turnover indices of retail trade are calculated and presented to the new classification NACE Rev. 2 from 2010. year.

(p) Preliminary data

**PRIRODNO KRETANJE STANOVNIŠTVA**  
*NATURAL POPULATION CHANGES*

**Crna Gora / Montenegro**

	Živorodeni <i>Live births</i>			Umrli <i>Deaths</i>			Vitalni indeks <i>Vital index</i>	Prirodni priraštaj <i>Natural increase</i>	Brakovi / <i>Marriages</i>	
	<i>ukupno</i> <i>Total</i>	<i>muško</i> <i>Male</i>	<i>žensko</i> <i>Female</i>	<i>ukupno</i> <i>Total</i>	<i>muško</i> <i>Male</i>	<i>žensko</i> <i>Female</i>			sklopljeni <i>New marriages</i>	razvedeni <i>Divorces</i>
2011	7 215	3 754	3 461	5 847	3 090	2 757	1,23	1 368	3 528	471
2012	7 459	3 889	3 570	5 922	2 993	2 929	1,26	1 537	3 305	515
2013	7 475	3 877	3 598	5 917	3 080	2 837	1,26	1 558	3 847	499
2014	7 529	3 947	3 582	6 014	3 132	2 882	1,25	1 515	3 527	584
2015	7 386	3 868	3 518	6 329	3 209	3 120	1,17	1 057	3 837	577
<b>2015</b>										
jun	585	290	295	443	231	212	1,32	142	323	53
jul	705	385	320	575	263	312	1,23	130	291	59
avgust	646	330	316	439	220	219	1,47	207	378	27
septembar	603	327	276	464	251	213	1,30	139	407	37
oktobar	668	345	323	557	289	268	1,20	111	433	61
novembar	601	324	277	505	262	243	1,19	96	352	40
decembar	566	293	273	547	281	266	1,03	19	302	69
<b>2016(p)</b>										
januar	596	321	275	588	296	292	1,01	8	161	26
februar	569	272	297	453	229	224	1,26	116	177	57
mart	554	295	259	569	292	277	0,97	-15	237	46
april	563	301	262	490	266	224	1,15	73	197	26
maj	535	253	282	490	247	243	1,09	45	323	28
jun	600	293	307	513	274	239	1,17	87	263	34

(p) Preliminarni podaci

(p) Preliminary data

**PRIRODNO KRETANJE STANOVNIŠTVA PO OPŠTINAMA**  
**NATURAL POPULATION CHANGE S BY MUNICIPALITY**  
**I - VI 2016. godine (p)**

	Živorodeni / <i>Live births</i>			Umrli / <i>Deaths</i>			Vitalni indeks <i>Vital index</i>	Prirodni priraštaj <i>Natural increase</i>	Brakovi / <i>Marriages</i>	
	ukupno <i>Total</i>	muški <i>Male</i>	ženski <i>Female</i>	ukupno <i>Total</i>	muški <i>Male</i>	ženski <i>Female</i>			sklopljeni <i>New marriages</i>	razvedeni <i>Divorces</i>
<b>CRNA GORA MONTENEGRO</b>	<b>3 417</b>	<b>1 735</b>	<b>1 682</b>	<b>3 103</b>	<b>1 604</b>	<b>1 499</b>	<b>1.10</b>	<b>314</b>	<b>1 358</b>	<b>217</b>
Andrijevica	20	8	12	25	14	11	0.80	-5	8	-
Bar	260	133	127	204	113	91	1.27	56	129	25
Berane	168	81	87	144	70	74	1.17	24	56	11
Bijelo Polje	243	125	118	248	131	117	0.98	-5	95	6
Budva	122	59	63	82	52	30	1.49	40	67	-
Cetinje	78	39	39	110	54	56	0.71	-32	25	6
Danilovgrad	69	38	31	93	54	39	0.74	-24	19	11
Gusinje	24	11	13	18	7	11	1.33	6	2	-
Herceg Novi	162	87	75	198	97	101	0.82	-36	81	27
Kolašin	21	11	10	53	26	27	0.40	-32	10	1
Kotor	131	67	64	112	57	55	1.17	19	68	5
Mojkovac	37	18	19	48	21	27	0.77	-11	11	-
Nikšić	329	172	157	401	195	206	0.82	-72	146	5
Petnjica	26	13	13	15	8	7	1.73	11	7	-
Plav	59	30	29	51	28	23	1.16	8	14	3
Pljevlja	99	44	55	224	123	101	0.44	-125	54	14
Plužine	6	4	2	27	14	13	0.22	-21	5	-
Podgorica	1 208	608	600	763	403	360	1.58	445	384	87
Rožaje	158	79	79	52	26	26	3.04	106	99	14
Šavnik	6	3	3	23	5	18	0.26	-17	2	-
Tivat	79	40	39	70	40	30	1.13	9	35	2
Ulcinj	102	62	40	108	48	60	0.94	-6	39	-
Žabljak	10	3	7	34	18	16	0.29	-24	2	-

(p) Preliminarni podaci

(p) Preliminary data

**KRETANJE STANOVNIŠTVA UNUTAR CRNE GORE PO OPŠTINAMA**  
**MIGRATIONS INSIDE MONTENEGRO BY MUNICIPALITY**

**I –VII 2016. godine (p)**

<b>OPŠTINE / MUNICIPALITIES</b>	<b>DOSELJENI / MOVED IN</b>	<b>ODSELJENI / MOVED OUT OF</b>	<b>SALDO / BALLANCE</b>
<b>UKUPNO / TOTAL</b>	3 063	3 063	0
Andrijevića	99	54	45
Bar	261	223	38
Berane	81	230	-149
Bijelo Polje	126	341	-215
Budva	278	125	153
Cetinje	55	101	-46
Danilovgrad	124	108	16
Gusinje	22	4	18
Herceg Novi	106	87	19
Kolašin	23	75	-52
Kotor	119	111	8
Mojkovac	18	62	-44
Nikšić	159	452	-293
Petnjica	65	9	56
Plav	22	80	-58
Pljevlja	56	163	-107
Plužine	10	44	-34
Podgorica	1 166	492	674
Rožaje	45	118	-73
Šavnik	14	30	-16
Tivat	116	62	54
Ulcinj	73	52	21
Žabljak	25	40	-15

(p) Preliminarni podaci

(p) Preliminary data

**ZAPOSLjeni PO SEKTORIMA DJELATNOSTI**  
*EMPLOYEES BY ACTIVITY SECTORS*

Crna Gora Montenegro	Ukupno Total	PO SEKTORIMA / BY ACTIVITY SECTORS				
		poljoprivreda, šumarstvo i ribarstvo <i>Agriculture, forestry and fishing</i>	vađenje ruda i kamena <i>Mining and quarrying</i>	preradivačka industrija <i>Manufacturing</i>	snabdijevanje električnom energijom, gasom, parom i klimatizacija <i>Electricity, Gas Steam and air conditioning supply</i>	snabdijevanje vodom, upravljanje otpadnim vodama, kontrolisanje procesa uklanjanja otpada i sl. <i>Water supply, sewerage, waste management and remediation activities</i>
Ø 2013	171 474	2 771	1 874	12 879	3 031	4 773
Ø 2014	173 595	2 686	1 836	11 964	2 884	5 070
<b>Ø 2015</b>	<b>175 617</b>	<b>2 552</b>	<b>1 805</b>	<b>11 291</b>	<b>2 826</b>	<b>5 051</b>
<b>Ø I – VII 2015</b>	<b>175 352</b>	<b>2 576</b>	<b>1 874</b>	<b>11 399</b>	<b>2 808</b>	<b>5 038</b>
<b>Ø I – VII 2016</b>	<b>176 543</b>	<b>2 331</b>	<b>1 545</b>	<b>11 145</b>	<b>2 569</b>	<b>4 986</b>
<b>2015</b>						
VII	182 444	2 679	1 875	11 289	2 796	5 113
VIII	181 232	2 786	1 878	11 174	2 803	5 072
IX	177 027	2 553	1 854	11 077	2 837	5 043
X	174 761	2 426	1 729	11 168	2 845	5 043
XI	174 402	2 369	1 574	11 200	2 894	5 122
XII	172 517	2 460	1 504	11 075	2 870	5 064
<b>2016</b>						
I	170 434	2 380	1 527	10 766	2 838	4 940
II	170 922	2 370	1 547	10 860	2 832	4 911
III	172 098	2 342	1 552	10 895	2 833	4 890
IV	174 700	2 210	1 548	11 138	2 809	4 966
V	178 660	2 329	1 548	11 303	2 809	5 056
VI	183 329	2 335	1 549	11 485	2 124	5 096
VII	185 659	2 350	1 544	11 568	1 740	5 041
<b>I – VII 2016 / I – VII 2015</b>	<b>100,7</b>	<b>90,5</b>	<b>82,4</b>	<b>97,8</b>	<b>91,5</b>	<b>99,0</b>

/nastavak/

/continued/

	PO SEKTORIMA / BY ACTIVITY SECTORS						
	građevinarstvo <i>Construction</i>	trgovina na veliko i malo, popravka motornih vozila i motocikala <i>Wholesale and retail trade, repair of motor vehicles and motor recycles</i>	saobraćaj i skladištenje <i>Transport, and storage</i>	usluge smještaja i ishrane <i>Accommodation and food service activities</i>	informisanje i komunikacije <i>Information and communication</i>	finansijske djelatnosti i djelatnosti osiguranja <i>Financial and insurance activities</i>	poslovanje s nekretninama <i>Real estate activities</i>
Ø 2013	8 463	37 456	9 935	14 333	4 887	4 467	1 400
Ø 2014	9 019	35 986	9 789	14 182	4 844	4 258	1 615
<b>Ø 2015</b>	<b>9 298</b>	<b>36 487</b>	<b>9 970</b>	<b>14 393</b>	<b>4 923</b>	<b>4 361</b>	<b>1 718</b>
<b>Ø I – VII 2015</b>	<b>9 218</b>	<b>36 300</b>	<b>9 886</b>	<b>14 580</b>	<b>4 862</b>	<b>4 340</b>	<b>1 755</b>
<b>Ø I – VII 2016</b>	<b>9 829</b>	<b>36 335</b>	<b>10 318</b>	<b>14 726</b>	<b>5 027</b>	<b>4 399</b>	<b>1 691</b>
<b>2015</b>							
VII	9 249	37 988	10 255	18 398	4 935	4 423	1 840
VIII	9 332	37 781	10 331	17 156	5 002	4 398	1 763
IX	9 336	36 969	10 127	14 664	5 009	4 369	1 686
X	9 455	36 459	10 070	13 159	4 988	4 377	1 652
XI	9 511	36 437	10 003	12 846	5 035	4 403	1 646
XII	9 414	36 103	9 901	12 834	5 005	4 411	1 588
<b>2016</b>							
I	9 262	35 402	9 977	12 481	4 953	4 405	1 655
II	9 365	35 280	10 122	12 433	4 976	4 396	1 645
III	9 550	35 393	10 100	12 625	5 018	4 395	1 634
IV	9 759	35 746	10 203	13 415	5 043	4 385	1 657
V	10 094	36 327	10 409	15 004	5 063	4 412	1 714
VI	10 385	37 642	10 599	17 707	5 078	4 402	1 764
VII	10 388	38 557	10 818	19 428	5 058	4 400	1 768
<b>I – VII 2016 / I – VII 2015</b>	<b>106,6</b>	<b>100,1</b>	<b>104,4</b>	<b>101,0</b>	<b>103,4</b>	<b>101,4</b>	<b>96,4</b>

**ZAPOSLjeni PO SEKTORIMA DJELATNOSTI**  
**EMPLOYEES BY ACTIVITY SECTORS**

Crna Gora Montenegro	PO SEKTORIMA / BY ACTIVITY SECTORS						
	stručne, naučne i tehničke djelatnosti <i>Professional, scientific and technical activities</i>	administrativne i pomoćne uslužne djelatnosti <i>Administrative and support service activities</i>	državna uprava i odbrana, obavezno soc. osiguranje <i>Public administration and defence, compulsory social security</i>	obrazovanje <i>Education</i>	zdravstvena i socijalna zaštita <i>Human health and social work activities</i>	umjetnost, zabava i rekreacija <i>Arts, Entertainment and recreation</i>	ostale uslužne djelatnosti <i>Other service activities</i>
Ø 2013	7 190	4 975	20 541	13 250	11 001	4 611	3 637
Ø 2014	7 405	7 811	21 003	13 363	11 288	4 688	3 904
<b>Ø 2015</b>	<b>7 702</b>	<b>8 055</b>	<b>21 040</b>	<b>13 575</b>	<b>11 482</b>	<b>4 980</b>	<b>4 108</b>
<b>Ø I – VII 2015</b>	<b>7 722</b>	<b>8 012</b>	<b>21 021</b>	<b>13 533</b>	<b>11 422</b>	<b>4 937</b>	<b>4 069</b>
<b>Ø I – VII 2016</b>	<b>7 864</b>	<b>8 223</b>	<b>21 021</b>	<b>13 696</b>	<b>11 621</b>	<b>5 115</b>	<b>4 100</b>
<b>2015</b>							
VII	7 821	8 824	21 025	13 422	11 530	5 173	4 134
VIII	7 783	9 066	21 048	12 752	11 566	5 243	4 146
IX	7 680	9 024	21 050	13 113	11 591	5 102	4 196
X	7 627	8 430	21 080	13 535	11 591	5 062	4 178
XI	7 674	8 046	21 129	13 829	11 524	5 026	4 162
XII	7 709	7 676	21 098	14 005	11 645	4 981	4 248
<b>2016</b>							
I	7 648	7 436	20 831	13 636	11 402	5 017	3 878
II	7 682	7 468	20 895	13 798	11 404	5 040	3 898
III	7 765	7 703	20 976	13 944	11 497	5 022	3 964
IV	7 900	8 045	21 058	13 990	11 622	5 074	4 132
V	7 931	8 456	21 143	13 957	11 751	5 120	4 234
VI	8 031	8 953	21 152	13 656	11 826	5 229	4 316
VII	8 087	9 502	21 089	12 892	11 847	5 304	4 278
<b>I – VII 2016 / I – VII 2015</b>	<b>101,8</b>	<b>102,6</b>	<b>100,0</b>	<b>101,2</b>	<b>101,7</b>	<b>103,6</b>	<b>100,8</b>

## ZAPOSLENI PO OPŠTINAMA /EMPLOYEES BY MUNICIPALITY

	Opštine / Municipalities										
	Andrijevica	Bar	Berane	Bijelo Polje	Budva	Cetinje	Danilovgrad	Herceg Novi	Kolašin	Kotor	Mojkovac
Ø 2013	502	11 541	4 462	7 043	12 409	3 609	3 406	10 526	1 272	6 876	1 212
Ø 2014	512	11 497	4 442	7 236	12 560	3 499	3 347	10 471	1 276	6 875	1 189
<b>Ø 2015</b>	<b>516</b>	<b>11 426</b>	<b>4 487</b>	<b>7 477</b>	<b>12 944</b>	<b>3 563</b>	<b>3 304</b>	<b>10 139</b>	<b>1 299</b>	<b>6 840</b>	<b>1 146</b>
<b>Ø I – VII 2015</b>	<b>510</b>	<b>11 506</b>	<b>4 446</b>	<b>7 386</b>	<b>12 980</b>	<b>3 526</b>	<b>3 295</b>	<b>10 385</b>	<b>1 285</b>	<b>6 831</b>	<b>1 174</b>
<b>Ø I – VII 2016</b>	<b>528</b>	<b>11 426</b>	<b>4 435</b>	<b>7 558</b>	<b>12 830</b>	<b>3 420</b>	<b>3 294</b>	<b>10 063</b>	<b>1 310</b>	<b>6 816</b>	<b>1 139</b>
<b>2015</b>											
VII	506	12 276	4 462	7 440	15 086	3 640	3 276	11 012	1 280	7 270	1 157
VIII	520	11 754	4 561	7 600	15 127	3 669	3 311	10 326	1 307	7 221	1 187
IX	522	11 386	4 595	7 586	13 384	3 662	3 320	9 842	1 307	6 985	1 062
X	524	11 203	4 545	7 653	12 108	3 641	3 330	9 724	1 323	6 756	1 066
XI	534	11 188	4 599	7 689	11 912	3 614	3 349	9 649	1 328	6 691	1 079
XII	526	11 040	4 425	7 495	11 943	3 491	3 271	9 426	1 325	6 612	1 133
<b>2016</b>											
I	521	10 807	4 474	7 461	11 607	3 394	3 233	9 344	1 319	6 547	1 139
II	527	10 826	4 508	7 484	11 599	3 360	3 259	9 323	1 316	6 536	1 135
III	528	10 858	4 437	7 527	11 810	3 411	3 314	9 446	1 306	6 577	1 127
IV	530	10 981	4 454	7 611	12 269	3 424	3 344	9 696	1 293	6 689	1 154
V	529	11 643	4 467	7 680	12 964	3 458	3 345	10 200	1 310	6 888	1 163
VI	531	12 419	4 381	7 605	14 111	3 462	3 286	11 075	1 325	7 152	1 145
VII	529	12 446	4 326	7 539	15 452	3 431	3 279	11 357	1 300	7 320	1 112
<b>I – VII 2016 / I – VII 2015</b>	<b>103,5</b>	<b>99,3</b>	<b>99,8</b>	<b>102,3</b>	<b>98,8</b>	<b>97,0</b>	<b>100,0</b>	<b>96,9</b>	<b>101,9</b>	<b>99,8</b>	<b>97,0</b>

/nastavak/

/continued/

	Opštine / Municipalities										
	Nikšić	Petnjica	Plav	Pljevlja	Plužine	Podgorica	Rožaje	Šavnik	Tivat	Ulcinj	Žabljak
Ø 2013	13 959	-	1 247	5 744	594	75 195	2 633	272	3 702	4 550	720
Ø 2014	13 755	-	1 269	5 688	572	77 108	2 605	278	4 070	4 651	695
<b>Ø 2015</b>	<b>13 375</b>	<b>-</b>	<b>1 315</b>	<b>5 901</b>	<b>489</b>	<b>79 006</b>	<b>2 646</b>	<b>278</b>	<b>4 220</b>	<b>4 555</b>	<b>691</b>
<b>Ø I – VII 2015</b>	<b>13 517</b>	<b>-</b>	<b>1 323</b>	<b>5 828</b>	<b>504</b>	<b>78 327</b>	<b>2 616</b>	<b>278</b>	<b>4 272</b>	<b>4 668</b>	<b>695</b>
<b>Ø I – VII 2016</b>	<b>12 961</b>	<b>-</b>	<b>1 287</b>	<b>5 828</b>	<b>461</b>	<b>80 580</b>	<b>2 651</b>	<b>263</b>	<b>4 417</b>	<b>4 576</b>	<b>700</b>
<b>2015</b>											
VII	13 300	-	1 284	5 998	477	80 213	2 644	279	4 727	5 376	741
VIII	13 306	-	1 291	6 057	473	80 639	2 718	282	4 447	4 721	715
IX	13 233	-	1 277	6 059	465	80 157	2 714	283	4 112	4 397	679
X	13 300	-	1 292	6 012	474	79 763	2 682	276	4 084	4 329	676
XI	13 103	-	1 320	6 025	464	79 806	2 696	282	4 074	4 332	668
XII	12 939	-	1 333	5 863	461	79 423	2 628	269	4 016	4 210	688
<b>2016</b>											
I	12 534	-	1 295	5 845	464	78 759	2 613	269	3 974	4 143	692
II	12 874	-	1 285	5 844	454	78 833	2 650	265	4 010	4 150	684
III	12 961	-	1 284	5 854	457	79 286	2 660	262	4 119	4 212	662
IV	13 063	-	1 282	5 864	456	80 396	2 667	261	4 246	4 347	673
V	13 168	-	1 300	5 895	475	81 362	2 653	268	4 612	4 577	703
VI	13 152	-	1 305	5 822	473	82 290	2 665	260	4 932	5 212	726
VII	12 975	-	1 257	5 672	450	83 130	2 648	259	5 025	5 394	758
<b>I – VII 2016 / I – VII 2015</b>	<b>95,9</b>	<b>-</b>	<b>97,3</b>	<b>100,0</b>	<b>91,5</b>	<b>102,9</b>	<b>101,3</b>	<b>94,6</b>	<b>103,4</b>	<b>98,0</b>	<b>100,7</b>

<sup>1)</sup> Vidjeti metodološka objašnjenja na strani 55<sup>1)</sup> Look at the methodological explanation on page 55

NEZAPOSLENA LICA<sup>1)</sup> / UNEMPLOYED PERSONS<sup>1)</sup>

	Stanje krajem perioda / Situation at the end of the period					U toku perioda / In the middle of the period			
	lica koja traže zaposlenje <sup>2)</sup> ukupno <i>Persons looking for job</i> <i>Total</i>	nezaposlena lica koja prvi put traže zaposlenje <i>Unemployed persons first time looking for job</i>	nezaposlena lica bez kvalifikacija <i>Unqualified unemployed persons</i>	lica koja primaju novčanu naknadu <sup>3)</sup> <i>Persons receiving unemployment benefits</i>	nezaposlene žene <i>unemployed women</i>		prijavilo se za zapošljavanje <sup>4)</sup> <i>Reported for employment</i>	zaposleni prema evidenciji Zavoda za zapošljavanje Crne Gore <i>Employees according to the records of Employment Agency of Montenegro</i>	prestanak vođenja evidencije <sup>5)</sup> <i>Records stopped to be kept</i>
					Svega <i>Total</i>	bez kvalifikacija <i>Unqualified</i>			
Ø 2013	32 190	8 945	6 013	9 909*	15 505	2 310	2 376	884	1 994
Ø 2014	33 284	9 857	5 957	8 815	16 092	2 300	2 229	811	2 060
<b>Ø 2015</b>	<b>34 587</b>	<b>11 256</b>	<b>6 812</b>	<b>7 336</b>	<b>16 918</b>	<b>2 851</b>	<b>2 827</b>	<b>822</b>	<b>2 179</b>
<b>Ø I – VII 2015</b>	<b>33 417</b>	<b>10 232</b>	<b>6 003</b>	<b>7 810</b>	<b>16 014</b>	<b>2 297</b>	<b>2 009</b>	<b>950</b>	<b>2 241</b>
<b>Ø I – VII 2016</b>	<b>41 291</b>	<b>14 902</b>	<b>9 816</b>	<b>6 192</b>	<b>21 364</b>	<b>5 008</b>	<b>2 958</b>	<b>1 005</b>	<b>2 541</b>
<b>2015</b>									
VII	31 277	10 001	5 949	6 879	15 087	2 315	2 190	1 060	1 697
VIII	33 073	11 113	7 097	7 048	16 364	3 053	3 682	566	2 025
IX	33 773	11 871	7 633	6 592*	16 690	3 373	3 175	569	2 262
X	36 363	13 010	8 056	6 528	18 137	3 627	4 486	760	1 838
XI	37 930	13 377	8 013	6 672	18 979	3 627	4 365	704	2 436
XII	39 991	14 080	8 921	6 517	20 749	4 458	4 150	620	1 900
<b>2016</b>									
I	41 191	14 195	9 229	6 835	21 668	4 683	2 874	552	1 458
II	42 616	14 843	9 857	6 310	22 588	5 152	3 575	642	1 823
III	42 406	14 816	9 775	6 275	22 434	5 114	3 612	971	2 042
IV	41 478	14 995	9 940	6 107	21 164	5 028	2 830	1 078	4 205
V	41 242	14 933	9 894	6 038	20 511	4 995	2 699	1 053	3 569
VI	39 983	15 163	9 943	5 907	20 447	4 999	2 780	1 634	2 974
VII	40 123	15 368	10 071	5 875	20 738	5 085	2 337	1 107	1 716
<b>I – VII 2016 / I – VII 2015</b>	<b>123,6</b>	<b>145,6</b>	<b>163,5</b>	<b>79,3</b>	<b>133,4</b>	<b>218,1</b>	<b>147,3</b>	<b>105,8</b>	<b>113,4</b>

<sup>1)</sup> IZVOR: Zavod za zapošljavanje Crne Gore<sup>1)</sup> SOURCE: Employment Agency of Montenegro<sup>2)</sup> Shodno članu 4 Zakona o zapošljavanju („Sl, list RCG”, br. 5/02, 14/10 i 45/12)<sup>2)</sup> According to the article 4 of the Law on Employment („Official Gazette of RoM”, No. 5/02 and 14/10 45/12)<sup>3)</sup> Shodno članu 48 Zakona o zapošljavanju<sup>3)</sup> According to the Article 48 of the Law on Employment<sup>4)</sup> Nezaposlene osobe koje su se tokom izvještajnog mjeseca prijavile na evidenciju Zavoda za zapošljavanje<sup>4)</sup> Unemployed persons who in the reference month reported to the records of the Employment Agency of Montenegro<sup>5)</sup> Shodno članu 86 Zakona o zapošljavanju<sup>5)</sup> According to the Article 86 of the Law on Employment

**PROSJEČNE ZARADE(BRUTO) PO SEKTORIMA DJELATNOSTI**  
**AVERAGE GROSS WAGES BY ACTIVITY SECTORS**

u EUR		PO SEKTORIMA / BY ACTIVITY SECTORS						in EUR
Crna Gora Montenegro	Ukupno Total	poljoprivreda, šumarstvo i ribarstvo <i>Agriculture, forestry and fishing</i>	vadenje ruda i kamena <i>Mining and quarrying</i>	prerađivačka industrija <i>Manufacturing</i>	snabdijevanje električnom energijom, gasom, parom i klimatizacija <i>Electricity, Gas Steam and air conditioning supply</i>	snabdijevanje vodom , upravljanje otpadnim vodama, kontrolisanje procesa uklanjanja otpada i sl. <i>Water supply,sewerage,waste management and remediation activities</i>		
		Ø 2013	726	734	1 035	697	1 250	692
Ø 2014	723	702	908	655	1 234	687		
<b>Ø 2015</b>	<b>725</b>	<b>743</b>	<b>859</b>	<b>649</b>	<b>1 311</b>	<b>692</b>		
<b>Ø I – VII 2015</b>	<b>725</b>	<b>725</b>	<b>848</b>	<b>653</b>	<b>1 306</b>	<b>697</b>		
<b>Ø I – VII 2016</b>	<b>746</b>	<b>772</b>	<b>913</b>	<b>655</b>	<b>1 335</b>	<b>679</b>		
<b>2015</b>								
VII	719	729	811	648	1 297	702		
VIII	720	766	857	634	1 365	701		
IX	720	776	856	643	1 277	675		
X	721	785	859	613	1 353	694		
XI	727	753	857	646	1 295	673		
XII	737	763	954	681	1 295	682		
<b>2016</b>								
I	739	914	994	697	1 331	707		
II	739	768	977	697	1 341	673		
III	734	739	847	626	1 298	654		
IV	751	750	880	651	1 379	660		
V	752	763	886	627	1 295	678		
VI	755	781	915	642	1 361	693		
VII	754	705	903	646	1 337	695		
<b>I – VII 2016 /I – VII 2015</b>	<b>102,9</b>	<b>106,5</b>	<b>107,7</b>	<b>100,3</b>	<b>102,2</b>	<b>97,4</b>		
<b>/nastavak/</b>		<b>/continued/</b>						
		PO SEKTORIMA / BY ACTIVITY SECTORS						
	građevinarstvo <i>Construction</i>	trgovina na veliko i malo, popravka motornih vozila i motocikala <i>Wholesale and retail trade, repair of motor vehicles and motor recycles</i>	saobraćaj i skladištenje <i>Transport, and storage</i>	usluge smještaja i ishrane <i>Accommodation and food service activities</i>	informisanje i komunikacije <i>Information and communication</i>	finansijske djelatnosti i djelatnosti osiguranja <i>Financial and insurance act.</i>	poslovanje s nekretninama <i>Real estate activities</i>	
Ø 2013	703	495	763	572	1 091	1 345	1 016	
Ø 2014	634	508	788	574	1 024	1 341	1 005	
<b>Ø 2015</b>	<b>660</b>	<b>499</b>	<b>767</b>	<b>605</b>	<b>1 042</b>	<b>1 380</b>	<b>1 068</b>	
<b>Ø I – VII 2015</b>	<b>666</b>	<b>500</b>	<b>758</b>	<b>607</b>	<b>1 059</b>	<b>1 364</b>	<b>1 054</b>	
<b>Ø I – VII 2016</b>	<b>677</b>	<b>512</b>	<b>778</b>	<b>586</b>	<b>1 049</b>	<b>1 383</b>	<b>1 119</b>	
<b>2015</b>								
VII	653	488	757	612	1 072	1 391	1 144	
VIII	628	495	771	623	985	1 369	1 129	
IX	660	497	755	617	1 040	1 375	1 181	
X	636	492	820	576	1 022	1 383	1 011	
XI	656	495	771	601	1 003	1 421	1 044	
XII	679	512	785	596	1 037	1 458	1 057	
<b>2016</b>								
I	685	506	740	579	1 052	1 378	1 182	
II	660	506	750	564	1 047	1 379	1 147	
III	682	507	748	596	1 044	1 380	1 110	
IV	666	518	770	601	1 055	1 393	1 177	
V	690	520	783	601	1 044	1 376	1 157	
VI	665	514	813	605	1 026	1 375	1 049	
VII	688	514	836	563	1 074	1 401	1 056	
<b>I – VII 2016 /I – VII 2015</b>	<b>101,7</b>	<b>102,4</b>	<b>102,6</b>	<b>96,5</b>	<b>99,1</b>	<b>101,4</b>	<b>106,2</b>	

**PROSJEČNE ZARADE(BRUTO) PO SEKTORIMA DJELATNOSTI, U EUR**  
**AVERAGE GROSS WAGES BY ACTIVITY SECTORS, IN EUR**

<i>/nastavak/</i>	<i>/continued/</i>						
<b>Crna Gora</b> <i>Montenegro</i>	<b>PO SEKTORIMA / BY ACTIVITY SECTORS</b>						
	stručne, naučne i tehničke djelatnosti <i>Professional, scientific and technical activities</i>	administrativne i pomoćne uslužne djelatnosti <i>Administrative and support service activitie</i>	državna uprava i odbrana, obavezno soc. osiguranje <i>Public administration and defence, compulsory social security</i>	obrazovanje <i>Education</i>	zdravstvena i socijalna zaštita <i>Human health and social work activities</i>	umjetnost, zabava i rekreacija <i>Arts, Entertainment and recreation</i>	ostale uslužne djelatnosti <i>Other service activities</i>
Ø 2013	668	506	742	683	725	578	709
Ø 2014	634	534	757	688	729	571	659
<b>Ø 2015</b>	<b>606</b>	<b>520</b>	<b>777</b>	<b>691</b>	<b>737</b>	<b>582</b>	<b>634</b>
<b>Ø I – VII 2015</b>	<b>615</b>	<b>524</b>	<b>769</b>	<b>690</b>	<b>738</b>	<b>569</b>	<b>637</b>
<b>Ø I – VII 2016</b>	<b>609</b>	<b>465</b>	<b>839</b>	<b>717</b>	<b>767</b>	<b>582</b>	<b>639</b>
<b>2015</b>							
VII	624	510	771	682	749	548	702
VIII	588	508	776	691	738	594	679
IX	585	511	785	689	737	589	679
X	578	504	780	694	732	621	629
XI	596	550	789	695	738	596	578
XI	622	498	803	699	725	609	584
<b>2016</b>							
I	647	458	793	684	739	585	599
II	611	472	807	717	740	587	578
III	605	461	834	727	731	563	703
IV	601	469	848	725	763	569	709
V	596	477	856	726	787	593	677
VI	593	455	866	724	796	584	589
VII	618	465	868	717	813	592	633
<b>I – VII 2016 /I – VII 2015</b>	<b>99,0</b>	<b>88,7</b>	<b>109,1</b>	<b>103,9</b>	<b>103,9</b>	<b>102,3</b>	<b>100,3</b>

**PROSJEČNE ZARADE BEZ POREZA I DOPRINOSA (NETO) PO SEKTORIMA DJELATNOSTI**  
**AVERAGE WAGES WITHOUT TAXES AND CONTRIBUTIONS (NET) BY ACTIVITY SECTOR**

u EUR		PO SEKTORIMA / BY ACTIVITY SECTORS						in EUR
Crna Gora Montenegro	Ukupno Total	poljoprivreda, šumarstvo i ribarstvo	vađenje ruda i kamenâ	prerađivačka industrija	snabdijevanje električnom energijom, gasom, parom i klimatizacija	snabdijevanje vodom , upravljanje otpadnim vodama, kontrolisanje procesa uklanjanja otpada i sl.		
		<i>Agriculture, forestry and fishing</i>	<i>Mining and quarrying</i>	<i>Manufacturing</i>	<i>Electricity ,Gas Steam and air conditioning supply</i>	<i>Water supply,sewerage,waste management and remediation activities</i>		
Ø 2013	479	499	673	459	807		460	
Ø 2014	477	477	591	430	794		457	
<b>Ø 2015</b>	<b>480</b>	<b>506</b>	<b>562</b>	<b>430</b>	<b>850</b>		<b>461</b>	
<b>Ø I – VII 2015</b>	<b>479</b>	<b>494</b>	<b>553</b>	<b>432</b>	<b>845</b>		<b>464</b>	
<b>Ø I – VII 2016</b>	<b>496</b>	<b>526</b>	<b>600</b>	<b>435</b>	<b>872</b>		<b>454</b>	
<b>2015</b>								
VII	476	496	531	429	843		468	
VIII	477	522	562	421	888		468	
IX	477	529	562	426	832		451	
X	478	535	565	407	880		463	
XI	482	513	564	428	842		449	
XII	489	520	627	452	842		455	
<b>2016</b>								
I	490	623	653	462	867		473	
II	491	524	640	463	875		450	
III	488	504	555	416	848		437	
IV	499	511	577	433	902		442	
V	500	520	582	418	847		453	
VI	502	532	602	428	890		462	
VII	501	480	595	429	873		462	
<b>I – VII 2016 / I – VII 2015</b>	<b>103,5</b>	<b>106,5</b>	<b>108,5</b>	<b>100,7</b>	<b>103,2</b>		<b>97,8</b>	
/nastavak/								/continued/
Crna Gora Montenegro	građevinarstvo Construction	trgovina na veliko i malo, popravka motornih vozila i motocikala	saobraćaj i skladištenje	usluge smještaja i ishrane	informisanje i komunikacije	finansijske djelatnosti i djelatnosti osiguranja	poslovanje s nekretninama	
		<i>Wholesale and retail trade, repair of motor vehicles and motor recycles</i>	<i>Transport, and storage</i>	<i>Accommodation and food service activities</i>	<i>Information and communication</i>	<i>Financial and insurance act.</i>	<i>Real estate activities</i>	
Ø 2013	464	329	503	381	709	869	664	
Ø 2014	418	337	517	385	660	862	653	
<b>Ø 2015</b>	<b>437</b>	<b>333</b>	<b>506</b>	<b>405</b>	<b>670</b>	<b>897</b>	<b>697</b>	
<b>Ø I – VII 2015</b>	<b>440</b>	<b>334</b>	<b>499</b>	<b>407</b>	<b>679</b>	<b>885</b>	<b>686</b>	
<b>Ø I – VII 2016</b>	<b>451</b>	<b>343</b>	<b>519</b>	<b>392</b>	<b>684</b>	<b>907</b>	<b>740</b>	
<b>2015</b>								
VII	433	325	500	410	689	907	747	
VIII	417	330	509	417	633	894	738	
IX	439	331	499	412	669	899	772	
X	423	328	543	385	659	902	662	
XI	436	330	512	402	648	927	685	
XII	452	342	522	399	673	950	695	
<b>2016</b>								
I	456	338	493	387	683	898	779	
II	440	338	500	377	682	901	757	
III	455	339	499	400	682	906	734	
IV	444	346	513	402	689	915	777	
V	461	348	522	402	682	904	764	
VI	444	344	542	405	669	903	694	
VII	460	344	557	376	702	923	701	
<b>I – VII 2016 / I – VII 2015</b>	<b>102,5</b>	<b>102,7</b>	<b>104,0</b>	<b>96,3</b>	<b>100,7</b>	<b>102,5</b>	<b>107,9</b>	

**PROSJEČNE ZARADE BEZ POREZA I DOPRINOSA (NETO) PO SEKTORIMA DJELATNOSTI, U EUR**  
**AVERAGE WAGES WITHOUT TAXES AND CONTRIBUTIONS (NET) BY ACTIVITY SECTOR, IN EUR**

<i>/nastavak/</i>	<i>/continued/</i>						
	PO SEKTORIMA / BY ACTIVITY SECTORS						
	stručne, naučne i tehničke djelatnosti <i>Professional, scientific and technical activities</i>	administrativne i pomoćne uslužne djelatnosti <i>Administrative and support service activities</i>	državna uprava i odbrana, obavezno soc. osiguranje <i>Public administration and defence, compulsory social security</i>	obrazovanje <i>Education</i>	zdravstvena i socijalna zaštita <i>Human health and social work activities</i>	umjetnost, zabava i rekreacija <i>Arts, Entertainment and recreation</i>	ostale uslužne djelatnosti <i>Other service activities</i>
Ø 2013	440	337	491	454	483	382	465
Ø 2014	417	355	500	456	485	378	432
<b>Ø 2015</b>	<b>402</b>	<b>346</b>	<b>515</b>	<b>461</b>	<b>492</b>	<b>385</b>	<b>417</b>
<b>Ø I – VII 2015</b>	<b>408</b>	<b>348</b>	<b>509</b>	<b>460</b>	<b>493</b>	<b>376</b>	<b>419</b>
<b>Ø I – VII 2016</b>	<b>405</b>	<b>311</b>	<b>557</b>	<b>479</b>	<b>515</b>	<b>385</b>	<b>424</b>
<b>2015</b>							
VII	414	340	511	455	501	362	462
VIII	389	338	515	461	494	392	447
IX	387	340	521	460	493	389	448
X	383	336	517	463	490	411	414
XI	395	367	523	464	494	395	381
XII	412	333	533	466	486	403	385
<b>2016</b>							
I	429	306	527	456	495	387	396
II	405	316	536	479	496	389	383
III	402	308	553	486	491	373	466
IV	400	314	563	484	513	378	470
V	398	319	569	485	528	393	449
VI	396	305	575	483	534	386	392
VII	413	311	576	479	544	392	421
<b>I – VII 2016 / I – VII 2015</b>	<b>99,3</b>	<b>89,4</b>	<b>109,4</b>	<b>104,1</b>	<b>104,5</b>	<b>102,4</b>	<b>101,2</b>

**INDEKSI PROSJEČNIH ZARADA (BRUTO) PO SEKTORIMA DJELATNOSTI**  
**INDICES OF AVERAGE GROSS WAGES BY ACTIVITY SECTOR**

Ø 2015=100

u EUR	Crna Gora Montenegro	Ukupno <i>Total</i>	PO SEKTORIMA / BY ACTIVITY SECTORS					in EUR
			poljoprivreda, šumarstvo i ribarstvo <i>Agriculture, forestry and fishing</i>	vađenje ruda i kamena <i>Mining and quarrying</i>	prerađivačka industrija <i>Manufacturing</i>	snabdijevanje električnom energijom, gasom, parom i klimatizacija <i>Electricity, Gas Steam and air conditioning supply</i>	snabdijevanje vodom, upravljanje otpadnim vodama, kontrolisanje procesa uklanjanja otpada i sl. <i>Water supply, sewerage, waste management and remediation activities</i>	
		100,1	98,8	120,5	107,4		95,3	100,0
		99,7	94,5	105,7	100,9		94,1	99,3
		<b>100,0</b>	<b>100,0</b>	<b>100,0</b>	<b>100,0</b>		<b>100,0</b>	<b>100,0</b>
		<b>100,0</b>	<b>97,6</b>	<b>98,7</b>	<b>100,6</b>		<b>99,6</b>	<b>100,7</b>
		<b>102,9</b>	<b>103,9</b>	<b>106,3</b>	<b>100,9</b>		<b>101,8</b>	<b>98,1</b>
	<b>2015</b>							
	VII	99,2	98,1	94,4	99,8		98,9	101,4
	VIII	99,3	103,1	99,8	97,7		104,1	101,3
	IX	99,3	104,4	99,7	99,1		97,4	97,5
	X	99,4	105,7	100,0	94,5		103,2	100,3
	XI	100,3	101,3	99,8	99,5		98,8	97,3
	XII	101,7	102,7	111,1	104,9		98,8	98,6
	<b>2016</b>							
	I	101,9	123,0	115,7	107,4		101,5	102,2
	II	101,9	103,4	113,7	107,4		102,3	97,3
	III	101,2	99,5	98,6	96,5		99,0	94,5
	IV	103,6	100,9	102,4	100,3		105,2	95,4
	V	103,7	102,7	103,1	96,6		98,8	98,0
	VI	104,1	105,1	106,5	98,9		103,8	100,1
	VII	104,0	94,9	105,1	99,5		102,0	100,4
	<b>I – VII 2016 / I – VII 2015</b>	<b>102,9</b>	<b>106,5</b>	<b>107,7</b>	<b>100,3</b>		<b>102,2</b>	<b>97,4</b>

/nastavak/

/continued/

	građevinarstvo <i>Construction</i>	PO SEKTORIMA / BY ACTIVITY SECTORS						poslovanje s nekretninama <i>Real estate activities</i>
		trgovina na veliko i malo, popravka motornih vozila i motocikala <i>Wholesale and retail trade, repair of motor vehicles and motor recycles</i>	saobraćaj i skladištenje <i>Transport, and storage</i>	usluge smještaja i ishrane <i>Accommodation and food service activities</i>	informisanje i komunikacije <i>Information and communication</i>	finansijske djelatnosti i djelatnosti osiguranja <i>Financial and insurance activ.</i>		
Ø 2013	106,5		99,2	99,5	94,5	104,7	97,5	95,1
Ø 2014	96,1		101,8	102,7	94,9	98,3	97,2	94,1
Ø 2015	<b>100,0</b>		<b>100,0</b>	<b>100,0</b>	<b>100,0</b>	<b>100,0</b>	<b>100,0</b>	<b>100,0</b>
Ø I – VII 2015	<b>100,9</b>		<b>100,2</b>	<b>98,8</b>	<b>100,3</b>	<b>101,6</b>	<b>98,8</b>	<b>98,7</b>
Ø I – VII 2016	<b>102,6</b>		<b>102,6</b>	<b>101,4</b>	<b>96,9</b>	<b>100,7</b>	<b>100,2</b>	<b>104,8</b>
	<b>2015</b>							
	VII	98,9	97,8	98,7	101,2	102,9	100,8	107,1
	VIII	95,2	99,2	100,5	103,0	94,5	99,2	105,7
	IX	100,0	99,6	98,4	102,0	99,8	99,6	110,6
	X	96,4	98,6	106,9	95,2	98,1	100,2	94,7
	XI	99,4	99,2	100,5	99,3	96,3	103,0	97,8
	XII	102,9	102,6	102,3	98,5	99,5	105,7	99,0
	<b>2016</b>							
	I	103,8	101,4	96,5	95,7	101,0	99,9	110,7
	II	100,0	101,4	97,8	93,2	100,5	99,9	107,4
	III	103,3	101,6	97,5	98,5	100,2	100,0	103,9
	IV	100,9	103,8	100,4	99,3	101,2	100,9	110,2
	V	104,5	104,2	102,1	99,3	100,2	99,7	108,3
	VI	100,8	103,0	106,0	100,0	98,5	99,6	98,2
	VII	104,2	103,0	109,0	93,1	103,1	101,5	98,9
	<b>I – VII 2016 / I – VII 2015</b>	<b>101,7</b>	<b>102,4</b>	<b>102,6</b>	<b>96,5</b>	<b>99,1</b>	<b>101,4</b>	<b>106,2</b>

**INDEKSI PROSJEČNIH ZARADA (BRUTO) PO SEKTORIMA DJELATNOSTI**  
**INDICES OF AVERAGE GROSS WAGES BY ACTIVITY SECTOR**

Ø 2015=100

<i>/nastavak/</i>	PO SEKTORIMA / BY ACTIVITY SECTORS							<i>/continued/</i>
	stručne, naučne i tehničke djelatnosti <i>Professional, scientific and technical activities</i>	administrativne i pomoćne uslužne djelatnosti <i>Administrative and support service activitie</i>	državna uprava i odbrana, obavezno soc. osiguranje <i>Public administration and defence, compulsory social security</i>	obrazovanje <i>Education</i>	zdravstvena i socijalna zaštita <i>Human health and social work activities</i>	umjetnost, zabava i rekreacija <i>Arts, Entertainment and recreation</i>	ostale uslužne djelatnosti <i>Other service activities</i>	
Ø 2013	110,2	97,3	95,5	98,8	98,4	99,3	111,8	
Ø 2014	104,6	102,7	97,4	99,6	98,9	98,1	103,9	
<b>Ø 2015</b>	<b>100,0</b>	<b>100,0</b>	<b>100,0</b>	<b>100,0</b>	<b>100,0</b>	<b>100,0</b>	<b>100,0</b>	
<b>Ø I – VII 2015</b>	<b>101,5</b>	<b>100,8</b>	<b>99,0</b>	<b>99,9</b>	<b>100,1</b>	<b>97,8</b>	<b>100,5</b>	
<b>Ø I – VII 2016</b>	<b>100,5</b>	<b>89,4</b>	<b>108,0</b>	<b>103,8</b>	<b>104,1</b>	<b>100,0</b>	<b>100,8</b>	
<b>2015</b>								
VII	103,0	98,1	99,2	98,7	101,6	94,2	110,7	
VIII	97,0	97,7	99,9	100,0	100,1	102,1	107,1	
IX	96,5	98,3	101,0	99,7	100,0	101,2	107,1	
X	95,4	96,9	100,4	100,4	99,3	106,7	99,2	
XI	98,3	105,8	101,5	100,6	100,1	102,4	91,2	
XII	102,6	95,8	103,3	101,2	98,4	104,6	92,1	
<b>2016</b>								
I	106,8	88,1	102,1	99,0	100,3	100,5	94,5	
II	100,8	90,8	103,9	103,8	100,4	100,9	91,2	
III	99,8	88,7	107,3	105,2	99,2	96,7	110,9	
IV	99,2	90,2	109,1	104,9	103,5	97,8	111,8	
V	98,3	91,7	110,2	105,1	106,8	101,9	106,8	
VI	97,9	87,5	111,5	104,8	108,0	100,3	92,9	
VII	102,0	89,4	111,7	103,8	110,3	101,7	99,8	
<b>I – VII 2016 / I – VII 2015</b>	<b>99,0</b>	<b>88,7</b>	<b>109,1</b>	<b>103,9</b>	<b>103,9</b>	<b>102,3</b>	<b>100,3</b>	

**INDEKSI PROSJEČNIH ZARADA BEZ POREZA I DOPRINOSA (NETO) PO SEKTORIMA DJELATNOSTI**  
**INDICES OF AVERAGE WAGES WITHOUT TAXES AND CONTRIBUTIONS (NET) BY ACTIVITY SECTOR**

Ø 2015=100

Crna Gora Montenegro	Ukupno <i>Total</i>	PO SEKTORIMA / BY ACTIVITY SECTORS					
		poljoprivreda, šumarstvo i ribarstvo <i>Agriculture, forestry and fishing</i>	vađenje ruda i kamena <i>Mining and quarrying</i>	prerađivačka industrija <i>Manufacturing</i>	snabdijevanje električnom energijom, gasom, parom i klimatizacija <i>Electricity, Gas Steam and air conditioning supply</i>	snabdijevanje vodom, upravljanje otpadnim vodama, kontrolisanje procesa uklanjanja otpada i sl. <i>Water supply, sewerage, waste management and remediation activities</i>	
Ø 2013	99,8	98,6	119,8	106,7	94,9	99,8	
Ø 2014	99,4	94,3	105,2	100,0	93,4	99,1	
<b>Ø 2015</b>	<b>100,0</b>	<b>100,0</b>	<b>100,0</b>	<b>100,0</b>	<b>100,0</b>	<b>100,0</b>	
<b>Ø I – VII 2015</b>	<b>99,8</b>	<b>97,6</b>	<b>98,4</b>	<b>100,5</b>	<b>99,4</b>	<b>100,7</b>	
<b>Ø I – VII 2016</b>	<b>103,3</b>	<b>104,0</b>	<b>106,8</b>	<b>101,2</b>	<b>102,6</b>	<b>98,5</b>	
<b>2015</b>							
VII	99,2	98,0	94,5	99,8	99,2	101,5	
VIII	99,4	103,2	100,0	97,9	104,5	101,5	
IX	99,4	104,5	100,0	99,1	97,9	97,8	
X	99,6	105,7	100,5	94,7	103,5	100,4	
XI	100,4	101,4	100,4	99,5	99,1	97,4	
XII	101,9	102,8	111,6	105,1	99,1	98,7	
<b>2016</b>							
I	102,1	123,1	116,2	107,4	102,0	102,6	
II	102,3	103,6	113,9	107,7	102,9	97,6	
III	101,7	99,6	98,8	96,7	99,8	94,8	
IV	104,0	101,0	102,7	100,7	106,1	95,9	
V	104,2	102,8	103,6	97,2	99,6	98,3	
VI	104,6	105,1	107,1	99,5	104,7	100,2	
VII	104,4	94,9	105,9	99,8	102,7	100,2	
<b>I – VII 2016 / I – VII 2015</b>	<b>103,5</b>	<b>106,5</b>	<b>108,5</b>	<b>100,7</b>	<b>103,2</b>	<b>97,8</b>	
<i>/nastavak/</i>		<i>/continued/</i>					
	građevinarstvo <i>Construc- tion</i>	PO SEKTORIMA / BY ACTIVITY SECTORS					
		trgovina na veliko i malo, popravka motornih vozila i motocikala <i>Wholesale and retail trade, repair of motor vehicles and motor recycles</i>	Saobraćaj i skladištenje <i>Transport, and storage</i>	usluge smještaja i ishrane <i>Accommodation and food service activities</i>	informisanje i komunikacije <i>Information and communication</i>	finansijske djelatnosti i djelatnosti osiguranja <i>Financial and insurance act.</i>	poslovanje s nekretninama <i>Real estate activities</i>
Ø 2013	106,2	98,8	99,4	94,1	105,8	96,9	95,3
Ø 2014	95,7	101,2	102,2	95,1	98,5	96,1	93,7
<b>Ø 2015</b>	<b>100,0</b>	<b>100,0</b>	<b>100,0</b>	<b>100,0</b>	<b>100,0</b>	<b>100,0</b>	<b>100,0</b>
<b>Ø I – VII 2015</b>	<b>100,7</b>	<b>100,3</b>	<b>98,6</b>	<b>100,5</b>	<b>101,3</b>	<b>98,7</b>	<b>98,4</b>
<b>Ø I – VII 2016</b>	<b>103,2</b>	<b>103,0</b>	<b>102,6</b>	<b>96,8</b>	<b>102,1</b>	<b>101,1</b>	<b>106,2</b>
<b>2015</b>							
VII	99,1	97,6	98,8	101,2	102,8	101,1	107,2
VIII	95,4	99,1	100,6	103,0	94,5	99,7	105,9
IX	100,5	99,4	98,6	101,7	99,9	100,2	110,8
X	96,8	98,5	107,3	95,1	98,4	100,6	95,0
XI	99,8	99,1	101,2	99,3	96,7	103,3	98,3
XII	103,4	102,7	103,2	98,5	100,4	105,9	99,7
<b>2016</b>							
I	104,3	101,5	97,4	95,6	101,9	100,1	111,8
II	100,7	101,5	98,8	93,1	101,8	100,4	108,6
III	104,1	101,8	98,6	98,8	101,8	101,0	105,3
IV	101,6	103,9	101,4	99,3	102,8	102,0	111,5
V	105,5	104,5	103,2	99,3	101,8	100,8	109,6
VI	101,6	103,3	107,1	100,0	99,9	100,7	99,6
VII	105,3	103,3	110,1	92,8	104,8	102,9	100,6
<b>I – VII 2016 / I – VII 2015</b>	<b>102,5</b>	<b>102,7</b>	<b>104,0</b>	<b>96,3</b>	<b>100,7</b>	<b>102,5</b>	<b>107,9</b>

**INDEKSI PROSJEČNIH ZARADA BEZ POREZA I DOPRINOSA (NETO) PO SEKTORIMA DJELATNOSTI**  
**INDICES OF AVERAGE WAGES WITHOUT TAXES AND CONTRIBUTIONS (NET) BY ACTIVITY SECTOR**

Ø 2015=100

/nastavak/	/continued/						
	PO SEKTORIMA / BY ACTIVITY SECTORS						
	stručne, naučne i tehničke djelatnosti <i>Professional, scientific and technical activities</i>	administrativne i pomoćne uslužne djelatnosti <i>Administrative and support service activitie</i>	državna uprava i odbrana, obavezno soc. osiguranje <i>Public administration and defence, compulsory social security</i>	obrazovanje <i>Education</i>	zdravstvena i socijalna zaštita <i>Human health and social work activities</i>	umjetnost, zabava i rekreacija <i>Arts, Entertainment and recreation</i>	ostale uslužne djelatnosti <i>Other service activities</i>
Ø 2013	109,5	97,4	95,3	98,5	98,2	99,2	111,5
Ø 2014	103,7	102,6	97,1	98,9	98,6	98,2	103,6
<b>Ø 2015</b>	<b>100,0</b>	<b>100,0</b>	<b>100,0</b>	<b>100,0</b>	<b>100,0</b>	<b>100,0</b>	<b>100,0</b>
<b>Ø I – VII 2015</b>	<b>101,5</b>	<b>100,6</b>	<b>98,8</b>	<b>99,8</b>	<b>100,2</b>	<b>97,7</b>	<b>100,5</b>
<b>Ø I – VII 2016</b>	<b>100,7</b>	<b>89,9</b>	<b>108,2</b>	<b>103,9</b>	<b>104,7</b>	<b>100,0</b>	<b>101,7</b>
<b>2015</b>							
VII	103,0	98,3	99,2	98,7	101,8	94,0	110,8
VIII	96,8	97,7	100,0	100,0	100,4	101,8	107,2
IX	96,3	98,3	101,2	99,8	100,2	101,0	107,4
X	95,3	97,1	100,4	100,4	99,6	106,8	99,3
XI	98,3	106,1	101,6	100,7	100,4	102,6	91,4
XII	102,5	96,2	103,5	101,1	98,8	104,7	92,3
<b>2016</b>							
I	106,7	88,4	102,3	98,9	100,6	100,5	95,0
II	100,7	91,3	104,1	103,9	100,8	101,0	91,8
III	100,0	89,0	107,4	105,4	99,8	96,9	111,8
IV	99,5	90,8	109,3	105,0	104,3	98,2	112,7
V	99,0	92,2	110,5	105,2	107,3	102,1	107,7
VI	98,5	88,2	111,7	104,8	108,5	100,3	94,0
VII	102,7	89,9	111,8	103,9	110,6	101,8	101,0
<b>I – VII 2016 / I – VII 2015</b>	<b>99,3</b>	<b>89,4</b>	<b>109,4</b>	<b>104,1</b>	<b>104,5</b>	<b>102,4</b>	<b>101,2</b>

## PROSJEČNE ZARADE (BRUTO) PO OPŠTINAMA / AVERAGE GROSS WAGES BY MUNICIPALITY

u EUR	in EUR										
	Opštine / Municipalities										
	Andrijevica	Bar	Berane	Bijelo Polje	Budva	Cetinje	Danilovgrad	Herceg Novi	Kolašin	Kotor	Mojkovac
Ø 2013	609	663	651	609	702	692	613	627	655	734	651
Ø 2014	609	686	655	608	700	687	608	628	657	723	659
<b>Ø 2015</b>	<b>607</b>	<b>706</b>	<b>666</b>	<b>594</b>	<b>733</b>	<b>685</b>	<b>605</b>	<b>617</b>	<b>648</b>	<b>739</b>	<b>676</b>
<b>Ø I – VII 2015</b>	<b>609</b>	<b>699</b>	<b>670</b>	<b>593</b>	<b>729</b>	<b>677</b>	<b>603</b>	<b>611</b>	<b>650</b>	<b>724</b>	<b>682</b>
<b>Ø I – VII 2016</b>	<b>619</b>	<b>727</b>	<b>696</b>	<b>614</b>	<b>723</b>	<b>720</b>	<b>645</b>	<b>628</b>	<b>651</b>	<b>772</b>	<b>748</b>
<b>2015</b>											
VII	620	700	671	593	711	675	593	595	672	731	682
VIII	587	694	663	587	738	683	578	620	663	758	678
IX	591	685	652	585	717	681	618	615	603	753	692
X	619	772	662	598	713	701	575	611	601	733	612
XI	613	703	665	594	721	709	597	650	703	755	672
XII	617	721	661	604	804	696	673	630	659	812	691
<b>2016</b>											
I	636	725	669	608	729	714	649	623	593	782	847
II	601	727	687	616	717	702	682	636	694	761	741
III	592	704	684	590	717	706	609	626	638	744	722
IV	614	717	701	612	725	726	630	635	739	786	739
V	656	725	710	626	751	704	634	633	642	758	718
VI	607	747	714	627	728	737	629	629	640	789	745
VII	641	747	706	620	700	749	686	615	620	780	721
<b>I – VII 2016 / I – VII 2015</b>	<b>101,6</b>	<b>104,0</b>	<b>103,9</b>	<b>103,5</b>	<b>99,2</b>	<b>106,4</b>	<b>107,0</b>	<b>102,8</b>	<b>100,2</b>	<b>106,6</b>	<b>109,7</b>

/nastavak/

/continued/

	Opštine / Municipalities										
	Nikšić	Petnjica	Plav	Pljevlja	Plužine	Podgorica	Rožaje	Šavnik	Tivat	Ulcinj	Žabljak
Ø 2013	694	-	642	782	800	773	686	664	948	574	680
Ø 2014	674	-	645	781	858	770	687	631	872	580	621
<b>Ø 2015</b>	<b>674</b>	<b>582</b>	<b>634</b>	<b>766</b>	<b>880</b>	<b>769</b>	<b>666</b>	<b>622</b>	<b>884</b>	<b>610</b>	<b>646</b>
<b>Ø I – VII 2015</b>	<b>673</b>	<b>586</b>	<b>624</b>	<b>774</b>	<b>888</b>	<b>771</b>	<b>663</b>	<b>628</b>	<b>901</b>	<b>594</b>	<b>637</b>
<b>Ø I – VII 2016</b>	<b>698</b>	<b>622</b>	<b>703</b>	<b>776</b>	<b>879</b>	<b>793</b>	<b>668</b>	<b>618</b>	<b>899</b>	<b>613</b>	<b>700</b>
<b>2015</b>											
VII	667	607	626	762	842	765	661	612	886	613	625
VIII	680	548	644	758	885	762	667	604	810	607	644
IX	666	659	627	760	857	766	666	611	861	634	728
X	670	535	654	744	890	762	676	612	822	653	641
XI	674	655	656	761	877	767	680	624	913	658	642
XII	690	528	658	755	840	771	667	621	945	600	638
<b>2016</b>											
I	696	527	708	775	835	776	669	625	962	581	683
II	706	708	724	796	902	775	674	636	899	600	641
III	663	565	677	754	868	790	674	598	862	586	702
IV	706	679	691	765	917	801	630	646	880	635	736
V	693	686	687	758	869	802	639	564	923	623	723
VI	719	688	733	787	890	800	690	625	878	637	706
VII	697	560	710	796	876	803	710	625	905	626	704
<b>I – VII 2016 / I – VII 2015</b>	<b>103,7</b>	<b>106,1</b>	<b>112,7</b>	<b>100,3</b>	<b>99,0</b>	<b>102,9</b>	<b>100,8</b>	<b>98,4</b>	<b>99,8</b>	<b>103,2</b>	<b>109,9</b>

**PROSJEČNE ZARADE BEZ POREZA I DOPRINOSA (NETO) PO OPŠTINAMA**  
**AVERAGE WAGES WITHOUT TAXES AND CONTRIBUTIONS (NET) BY MUNICIPALITY**

u EUR	Opštine / Municipalities											in EUR
	Andrijevica	Bar	Berane	Bijelo Polje	Budva	Cetinje	Danilovgrad	Herceg Novi	Kolašin	Kotor	Mojkovac	
Ø 2013	405	440	432	404	465	457	408	415	435	484	432	
Ø 2014	405	456	435	404	465	456	404	416	436	479	438	
<b>Ø 2015</b>	<b>405</b>	<b>471</b>	<b>444</b>	<b>396</b>	<b>489</b>	<b>455</b>	<b>404</b>	<b>410</b>	<b>432</b>	<b>493</b>	<b>451</b>	
<b>Ø I – VII 2015</b>	<b>406</b>	<b>467</b>	<b>446</b>	<b>396</b>	<b>486</b>	<b>451</b>	<b>403</b>	<b>407</b>	<b>434</b>	<b>483</b>	<b>455</b>	
<b>Ø I – VII 2016</b>	<b>413</b>	<b>486</b>	<b>463</b>	<b>411</b>	<b>483</b>	<b>479</b>	<b>432</b>	<b>418</b>	<b>435</b>	<b>516</b>	<b>499</b>	
<b>2015</b>												
VII	414	467	446	395	475	449	397	397	448	487	454	
VIII	391	463	441	392	493	453	387	413	443	506	451	
IX	394	458	434	389	478	453	412	409	402	500	461	
X	413	513	441	398	476	465	384	406	401	488	409	
XI	410	469	443	396	481	471	399	431	469	504	449	
XII	411	482	439	403	538	460	451	419	440	541	462	
<b>2016</b>												
I	425	485	442	406	487	474	434	415	397	523	564	
II	402	486	458	411	479	467	456	420	465	509	495	
III	396	470	455	395	479	470	407	416	426	497	483	
IV	410	479	467	409	485	484	422	423	494	526	494	
V	438	485	472	419	502	469	424	424	429	506	480	
VI	405	499	475	420	486	490	421	420	428	527	497	
VII	427	499	469	414	467	499	461	411	414	521	482	
<b>I – VII 2016 / I – VII 2015</b>	<b>101,7</b>	<b>104,1</b>	<b>103,8</b>	<b>103,8</b>	<b>99,4</b>	<b>106,2</b>	<b>107,2</b>	<b>102,7</b>	<b>100,2</b>	<b>106,8</b>	<b>109,7</b>	
<i>/nastavak/</i>	<i>/continued/</i>											
	Opštine / Municipalities											
	Nikšić	Petnjica	Plav	Pljevlja	Plužine	Podgorica	Rožaje	Šavnik	Tivat	Ulcinj	Žabljak	
Ø 2013	458	-	427	515	524	509	455	440	623	381	450	
Ø 2014	445	-	429	513	556	506	456	420	572	385	412	
<b>Ø 2015</b>	<b>446</b>	<b>388</b>	<b>423</b>	<b>507</b>	<b>577</b>	<b>507</b>	<b>444</b>	<b>414</b>	<b>587</b>	<b>406</b>	<b>430</b>	
<b>Ø I – VII 2015</b>	<b>445</b>	<b>392</b>	<b>417</b>	<b>511</b>	<b>582</b>	<b>507</b>	<b>441</b>	<b>419</b>	<b>597</b>	<b>396</b>	<b>424</b>	
<b>Ø I – VII 2016</b>	<b>464</b>	<b>415</b>	<b>470</b>	<b>514</b>	<b>583</b>	<b>526</b>	<b>446</b>	<b>411</b>	<b>600</b>	<b>409</b>	<b>467</b>	
<b>2015</b>												
VII	441	405	418	504	554	505	440	408	585	409	416	
VIII	451	366	430	502	582	503	444	403	537	404	429	
IX	442	440	419	503	564	506	444	407	572	422	485	
X	444	357	436	493	583	504	450	405	546	436	427	
XI	447	437	437	504	577	507	453	416	606	437	428	
XII	457	353	439	501	554	510	445	414	630	399	425	
<b>2016</b>												
I	463	352	472	513	550	514	447	416	642	387	455	
II	471	473	484	528	599	514	451	424	600	400	429	
III	441	378	451	499	576	524	450	399	576	392	469	
IV	469	454	462	507	609	531	421	429	587	423	492	
V	460	458	460	505	577	532	427	376	615	415	481	
VI	478	460	490	521	590	531	460	418	586	425	471	
VII	464	375	474	524	579	533	474	414	605	415	469	
<b>I – VII 2016 / I – VII 2015</b>	<b>104,3</b>	<b>105,9</b>	<b>112,7</b>	<b>100,6</b>	<b>100,2</b>	<b>103,7</b>	<b>101,1</b>	<b>98,1</b>	<b>100,5</b>	<b>103,3</b>	<b>110,1</b>	

**INDEKSI CIJENA PROIZVOĐAČA INDUSTRIJSKIH PROIZVODA**  
**PRODUCERS PRICE INDICES FOR INDUSTRIAL PRODUCTS**

	2015 2014	I-VII 2016 I-VII 2015	Ø 2015 = 100					
			2015					
			VII	VIII	IX	X	XI	XII
<b>Ukupno</b>	100,3	100,1	100,0	100,2	100,3	100,2	100,2	100,2
<b>Vađenje ruda i kamena</b>	100,2	101,6	99,4	99,4	99,4	99,5	100,8	100,8
<b>Prerađivačka industrija</b>	100,1	100,6	100,0	100,4	100,5	100,4	100,3	100,4
<b>Snabdijevanje el. energijom, gasom i parom</b>	100,9	99,0	100,0	100,0	100,0	100,0	100,0	100,0
<b>Vađenje ruda i kamena</b>	100,2	101,6	99,4	99,4	99,4	99,5	100,8	100,8
Vađenje uglja	98,8	102,2	99,3	99,3	99,3	99,2	101,0	101,0
Vađenje ruda metala	101,5	100,0	100,0	100,0	100,0	100,0	100,0	100,0
Ostalo rudarstvo	100,6	100,1	100,0	100,0	100,0	100,0	100,0	100,0
<b>Prerađivačka industrija</b>	100,1	100,6	100,0	100,4	100,5	100,4	100,3	100,4
Proizvodnja, prehrambenih proizvoda	99,5	99,4	99,8	99,8	99,7	99,1	99,0	99,5
Proizvodnja pića	101,1	100,3	99,3	100,0	100,1	100,1	100,1	100,1
Proizvodnja duvanskih proizvoda	100,0	100,0	100,0	100,0	100,0	100,0	100,0	100,0
Proizvodnja odjevnih predmeta	100,0	105,8	100,0	100,0	100,0	100,0	100,0	100,0
Proizvodnja kože i predmeta od kože	103,4	112,0	96,0	96,4	105,8	105,9	105,9	105,9
Proizvodi od drveta, plute i slično	99,9	99,8	99,8	100,3	100,0	99,9	100,2	99,3
Proizvodnja papira i proizvoda od papira	100,0	102,0	100,0	100,0	100,0	100,0	100,0	100,0
Štampanje i umnožavanje audio i video zapisa	100,0	100,0	100,0	100,0	100,0	100,0	100,0	100,0
Proizvodnja hemikalija i hemijskih proizvoda	100,0	109,7	100,0	100,0	100,0	100,0	100,0	100,0
Proizvodnja osnovnih farmaceutskih proizvoda	102,6	98,9	100,4	100,4	99,3	99,3	99,3	99,3
Proizvodnja proizvoda od gume i plastike	100,3	100,0	100,0	100,0	100,0	100,0	100,0	100,0
Proizv. proizvoda od ost. nemetalnih minerala	105,7	106,8	100,5	103,0	105,4	105,1	104,7	104,1
Proizvodnja osnovnih metala	100,0	100,0	100,0	100,0	100,0	100,0	100,0	100,0
Proizvodnja metalnih proizvoda osim mašina	99,5	99,8	100,3	100,3	100,6	99,9	99,9	99,6
Proizvodnja mašina i opreme, ostala	100,0	100,0	100,0	100,0	100,0	100,0	100,0	100,0
Proizvodnja namještaja	100,0	99,7	100,0	100,0	100,0	100,0	100,0	100,0
<b>Snabdijevanje el. energijom, gasom i parom</b>	100,9	99,0	100,0	100,0	100,0	100,0	100,0	100,0
Snabdijevanje el. energijom, gasom i parom	100,9	99,0	100,0	100,0	100,0	100,0	100,0	100,0
<b>Izabrane grupe proizvoda</b>								
<b>Elementi i materijal za ugrađivanje u građevinarstvu</b>	99,9	100,1	100,0	100,1	100,2	100,0	100,0	99,7

**INDEKSI CIJENA PROIZVOĐAČA INDUSTRIJSKIH PROIZVODA**  
**PRODUCERS PRICE INDICES FOR INDUSTRIAL PRODUCTS**

Ø 2015 = 100							
2016							
I	II	III	IV	V	VI	VII	
99,9	100,0	99,9	99,9	99,6	99,9	100,1	<b>Total</b>
100,8	100,8	100,8	100,8	99,4	103,0	105,8	<b>Mining and quarrying</b>
100,5	100,6	100,4	100,5	100,1	100,2	100,2	<b>Manufacturing</b>
99,0	99,0	99,0	99,0	99,0	99,0	99,0	<b>Electricity, gas and water supply</b>
100,8	100,8	100,8	100,8	99,4	103,0	105,8	<b>Mining and quarrying</b>
101,0	101,0	101,0	101,0	99,1	104,1	107,9	<i>Mining of coal</i>
100,0	100,0	100,0	100,0	100,0	100,0	100,0	<i>Mining of metal ores</i>
100,0	100,0	100,0	100,2	100,2	100,2	100,2	<i>Other mining and quarrying</i>
100,5	100,6	100,4	100,5	100,1	100,2	100,2	<b>Manufacturing</b>
99,5	99,5	100,0	100,0	99,9	100,0	100,0	<i>Manufacture of food products</i>
100,1	100,1	100,1	100,1	100,1	100,1	101,1	<i>Manufacture of beverages</i>
100,0	100,0	100,0	100,0	100,0	100,0	100,0	<i>Manufacture of tobacco products</i>
100,0	100,0	100,0	100,0	109,8	115,4	115,4	<i>Manufacture of wearing apparel</i>
105,9	105,9	112,7	110,4	108,1	108,1	110,4	<i>Manufacture of leather and leather products</i>
99,3	99,6	100,0	100,0	100,0	100,1	99,7	<i>Manufacture of wood products, cork and similar</i>
105,0	104,6	101,9	104,8	99,0	97,7	100,8	<i>Manufacture of paper and paper products</i>
100,0	100,0	100,0	100,0	100,0	100,0	100,0	<i>Printing and reproduction of audio and video</i>
100,0	111,3	111,3	111,3	111,3	111,3	111,3	<i>Manufacture of chemicals and chemical products</i>
99,3	99,3	99,3	99,3	99,3	99,3	99,3	<i>Manufacture of basic pharmaceutical products</i>
100,0	100,0	100,0	100,0	100,0	100,0	100,0	<i>Manufacture of rubber and plastic products</i>
105,1	105,5	103,8	103,7	101,4	102,3	101,8	<i>Manufacture of other non-metal minerals</i>
100,0	100,0	100,0	100,0	100,0	100,0	100,0	<i>Manufacture of basic metals</i>
99,6	99,6	99,6	100,0	100,0	100,0	100,0	<i>Manufacture of metal products except machinery</i>
100,0	100,0	100,0	100,0	100,0	100,0	100,0	<i>Manufacture of other machinery and equipment</i>
100,0	100,0	99,5	99,5	99,5	99,5	99,5	<i>Manufacture of furniture</i>
99,0	99,0	99,0	99,0	99,0	99,0	99,0	<b>Electricity, gas and water supply</b>
99,0	99,0	99,0	99,0	99,0	99,0	99,0	<i>Electricity, gas and water supply</i>
							<b>Chosen groups of products</b>
99,7	100,1	100,2	100,3	100,3	100,3	100,2	<b>Elements and materials for building in the construction</b>

**INDEKSI POTROŠAČKIH CIJENA PO GRUPAMA PROIZVODA**  
**CONSUMER PRICE INDICES BY GROUPS OF PRODUCTS**

	2015 2014	I-VII 2016 I-VII 2015	Ø 2015 = 100					
			2015					
			VII	VIII	IX	X	XI	XII
Hljeb i žitarice	102,8	100,5	99,8	99,9	99,8	100,0	100,5	100,5
Meso	101,3	97,2	100,2	100,3	100,4	100,3	100,4	99,7
Riba i morski plodovi	102,2	102,2	99,0	99,2	99,6	101,0	101,2	101,9
Mlijeko, sir i jaja	100,4	100,7	99,7	100,5	101,1	100,3	100,1	100,6
Ulja i masti	104,6	110,9	100,6	101,4	104,7	104,9	105,8	107,2
Voće	112,5	91,3	107,3	110,1	108,8	99,1	93,4	89,2
Povrće	106,3	91,5	93,0	96,6	98,5	96,3	97,9	97,6
Šećer, džem, med, čokolada i konditorski proizvodi	102,7	102,0	100,0	100,7	101,0	101,0	100,7	100,9
Prehrambeni proizvodi n.d.s.	104,1	102,3	99,7	100,1	100,5	102,1	102,8	102,5
Bezalkoholna pića	101,7	102,4	100,5	100,8	100,8	101,1	101,1	101,0
Alkoholna pića	102,7	101,7	100,0	100,3	100,2	100,6	100,6	101,0
Duvan	102,7	103,3	100,9	100,9	100,9	100,9	100,9	100,9
Materijal za odjeću	103,5	102,6	101,5	101,5	101,6	101,6	101,6	101,2
Odjeća	104,4	103,4	97,0	95,3	101,5	105,9	106,1	106,0
Ostali odjevni artikli i dodaci odjeći	95,9	108,0	98,5	99,1	99,1	99,1	99,1	99,1
Čišćenje, popravka i iznajmljivanje odjeće	100,4	100,0	100,0	100,0	100,0	100,0	100,0	100,0
Cipele i ostala obuća, uključujući popravku i iznajmljivanje obuće	102,8	101,9	97,4	95,7	98,4	104,2	104,6	104,0
Stvarne rente za stanovanje	104,5	100,7	99,9	99,9	99,9	100,0	100,8	101,5
Održavanje i popravka stanova	103,9	102,4	100,6	100,6	101,4	101,4	102,5	102,5
Snabdijevanje vodom i ostale usluge vezane za stan	105,6	105,1	101,8	101,8	101,8	101,8	101,8	101,8
Električna energ., gas i ost. goriva	100,8	99,3	99,0	99,9	100,1	100,2	100,4	100,5
Namještaj, pokućstvo, tepisi i ostale podne prostirke	100,5	101,1	100,8	100,8	100,6	100,4	100,4	100,3
Tekstilni proizvodi za domaćinstvo	94,7	102,2	99,7	99,7	100,2	98,2	99,0	99,0
Aparati za domaćinstvo	100,2	100,0	100,0	100,0	100,0	100,0	100,3	100,2
Staklarija, pribor za jelo i ostale potrepštine	100,6	102,2	99,4	99,4	99,6	101,9	102,5	102,2
Alati i oprema za kuću i baštu	100,8	102,1	99,1	99,2	100,6	102,2	102,2	102,2
Dobra i usluge za rutinsko održavanje domaćinstva	100,6	99,5	100,5	100,5	100,6	100,6	100,5	100,5
Zdravlje	102,5	101,7	99,9	99,9	99,9	99,9	100,7	100,7
Kupovina vozila	100,1	100,1	100,0	100,0	100,1	100,1	100,1	100,1
Troškovi korišć. i održavanja vozila	93,1	91,2	105,5	102,4	100,5	100,2	96,1	93,4
Transportne usluge	102,8	100,0	99,9	100,1	100,1	100,1	100,1	100,1
Komunikacije	100,0	100,3	99,9	99,9	99,9	100,0	100,1	100,2
Rekreacija i kultura	101,7	100,0	100,1	100,0	100,0	100,0	100,2	100,2
Obrazovanje	100,0	100,0	100,0	100,0	100,0	100,0	100,0	100,0
Hoteli i restorani	102,4	102,4	106,8	106,3	104,0	100,1	99,6	99,3
Ostala dobra i usluge	100,0	99,2	100,0	99,9	100,1	99,6	99,9	99,9

**INDEKSI POTROŠAČKIH CIJENA PO GRUPAMA PROIZVODA**  
**CONSUMER PRICE INDICES BY GROUPS OF PRODUCTS**

Ø 2015 = 100							
2016							
I	II	III	IV	V	VI	VII	
100,5	100,5	100,5	100,4	100,3	100,0	100,5	<i>Bread and cereals</i>
99,0	98,6	97,9	95,9	95,6	95,5	96,6	<i>Meat</i>
101,3	101,5	101,1	99,4	100,5	103,6	104,7	<i>Fish and seafood</i>
101,0	100,0	99,2	100,6	100,2	100,0	101,3	<i>Milk, cheese and eggs</i>
107,1	107,1	107,8	106,3	106,8	107,2	107,4	<i>Oils and fats</i>
87,7	83,1	84,0	90,6	97,4	100,7	101,4	<i>Fruit</i>
96,3	94,8	88,6	92,7	98,8	94,5	86,9	<i>Vegetables</i>
101,4	101,3	101,4	100,7	101,3	101,6	102,0	<i>Sugar, jam, honey, chocolate and confectionery</i>
102,5	100,4	100,8	100,4	101,1	101,3	101,6	<i>Food products n.e.c.</i>
101,8	101,5	101,7	101,9	102,1	101,4	101,4	<i>Non-alcoholic beverages</i>
101,2	101,0	101,3	101,4	101,4	101,5	101,6	<i>Alcoholic beverages</i>
100,8	100,8	100,8	104,1	104,1	104,1	104,1	<i>Tobacco</i>
101,5	101,5	101,5	101,5	101,5	101,5	101,5	<i>Clothing materials</i>
100,5	100,7	102,1	102,5	101,2	101,0	100,4	<i>Garments</i>
105,6	109,3	109,3	109,3	109,3	109,3	109,3	<i>Other articles of clothing and clothing accessories</i>
100,0	100,0	100,0	100,0	100,0	100,0	100,0	<i>Cleaning, repair and hire of clothing</i>
97,8	99,2	102,8	103,4	103,0	101,5	98,6	<i>Shoes and other footwear, repair and hire of footwear</i>
101,5	100,3	100,3	100,3	100,1	100,1	100,1	<i>Actual rentals for housing</i>
102,4	102,4	101,4	101,4	100,5	100,4	100,4	<i>Maint. and repair of the dwelling</i>
103,9	103,9	103,9	103,9	103,9	103,9	103,9	<i>Water supply and miscellaneous services relating to the dwelling</i>
99,6	99,9	99,9	99,9	98,8	97,8	97,8	<i>Electricity, gas, and other fuels</i>
101,4	102,2	101,0	100,8	100,5	100,2	99,2	<i>Furniture and furnishings, carpets and other floor coverings</i>
99,7	103,3	105,3	105,3	103,2	101,1	101,8	<i>Household textiles</i>
100,2	100,1	99,9	99,9	99,8	99,8	99,9	<i>Household appliances</i>
102,1	102,2	102,2	102,1	100,9	100,1	100,3	<i>Glassware, tableware and household utensils</i>
101,7	101,4	101,4	101,2	101,1	101,0	101,2	<i>Tools and equipment for house and garden</i>
100,6	100,3	99,3	99,0	98,6	98,3	98,1	<i>Goods and services for routine household maintenance</i>
100,8	100,9	101,4	101,5	102,0	102,1	102,1	<i>Health</i>
100,1	100,1	100,1	100,1	100,1	100,1	100,1	<i>Purchase of vehicles</i>
90,6	88,9	90,1	92,2	92,6	95,4	94,7	<i>Operation of pers. transp. equip.</i>
100,1	99,8	99,8	99,8	99,8	99,8	100,8	<i>Transport services</i>
100,2	100,2	100,2	100,2	100,4	100,4	100,4	<i>Communications</i>
100,1	100,2	100,2	100,1	99,8	99,6	100,2	<i>Recreation and culture</i>
100,0	100,0	100,0	100,0	100,0	100,0	100,0	<i>Education</i>
98,9	98,9	98,7	98,9	100,5	104,3	107,7	<i>Restaurants and hotels</i>
100,3	99,8	99,6	99,3	98,4	98,7	98,9	<i>Miscellaneous goods and services</i>

**INDEKSI POTROŠAČKIH CIJENA /  
CONSUMER PRICE INDICES**

**Ø2015 = 100**

	Potrošačke cijene-ukupno <i>Consumer prices-total</i>	Hrana i bezalkoholna pića <i>Food and non alcoholic beverage</i>	Alkoholna pića i duvan <i>Alcohol beverages and tobacco</i>	Odjeća i obuća <i>Clothing and footwear</i>	Stanovanje, voda, struja, gas i druga goriva <i>Housing, water, electricity, gas and other fuels</i>	Namještaj, oprema za domaćinstvo i rutinsko održavanje stana <i>Furnishing, household equipment and routine household maintenance</i>
2013	99,2	98,6	93,8	96,9	98,1	101,0
2014	98,5	97,2	97,4	96,5	98,2	99,9
<b>2015</b>	<b>100,0</b>	<b>100,0</b>	<b>100,0</b>	<b>100,0</b>	<b>100,0</b>	<b>100,0</b>
<b>Ø I – VII 2015</b>	<b>99,7</b>	<b>99,9</b>	<b>99,5</b>	<b>98,4</b>	<b>99,6</b>	<b>99,7</b>
<b>Ø I – VII 2016</b>	<b>99,3</b>	<b>98,8</b>	<b>102,3</b>	<b>101,1</b>	<b>99,9</b>	<b>100,2</b>
<b>2015</b>						
VII	100,2	99,8	100,6	97,2	99,5	100,3
VIII	100,3	100,6	100,7	95,5	100,2	100,3
IX	100,7	101,1	100,6	100,1	100,4	100,4
X	100,5	100,1	100,8	105,1	100,5	100,4
XI	100,3	100,0	100,8	105,4	100,7	100,5
XII	100,0	99,6	100,9	105,1	100,9	100,4
<b>2016</b>						
I	99,3	99,5	101,0	99,4	100,5	100,8
II	98,9	98,7	100,9	100,1	100,6	101,1
III	98,8	97,8	101,0	102,4	100,5	100,5
IV	99,3	98,2	103,2	102,9	100,5	100,3
V	99,5	99,2	103,2	102,0	99,6	99,8
VI	99,5	99,0	103,3	101,2	98,9	99,5
VII	99,5	98,9	103,3	99,6	98,9	99,2
<b>I – VII 2016 / I – VII 2015</b>	<b>99,5</b>	<b>98,9</b>	<b>102,8</b>	<b>102,7</b>	<b>100,3</b>	<b>100,4</b>

/nastavak/

/continued/

	Zdravlje <i>Health</i>	Prevoz <i>Transport</i>	Komunikacije <i>Communications</i>	Rekreacija i kultura <i>Recreation and culture</i>	Obrazovanje <i>Education</i>	Hoteli i restorani <i>Restaurants and hotels</i>	Ostala dobra i usluge <i>Miscellaneous goods and services</i>
2013	95,4	105,4	104,0	101,0	100,0	97,1	99,5
2014	97,6	104,4	100,0	98,4	100,0	97,6	100,0
<b>2015</b>	<b>100,0</b>	<b>100,0</b>	<b>100,0</b>	<b>100,0</b>	<b>100,0</b>	<b>100,0</b>	<b>100,0</b>
<b>Ø I – VII 2015</b>	<b>99,8</b>	<b>100,6</b>	<b>100,0</b>	<b>100,0</b>	<b>100,0</b>	<b>98,7</b>	<b>100,1</b>
<b>Ø I – VII 2016</b>	<b>101,5</b>	<b>94,6</b>	<b>100,3</b>	<b>100,0</b>	<b>100,0</b>	<b>101,1</b>	<b>99,3</b>
<b>2015</b>							
VII	99,9	103,9	99,9	100,1	100,0	106,8	100,0
VIII	99,9	101,7	99,9	100,0	100,0	106,3	99,9
IX	99,9	100,4	99,9	100,0	100,0	104,0	100,1
X	99,9	100,1	100,0	100,0	100,0	100,1	99,6
XI	100,7	97,3	100,1	100,2	100,0	99,6	99,9
XII	100,7	95,3	100,2	100,2	100,0	99,3	99,9
<b>2016</b>							
I	100,8	93,6	100,2	100,1	100,0	98,9	100,3
II	100,9	92,3	100,2	100,2	100,0	98,9	99,8
III	101,4	93,2	100,2	100,2	100,0	98,7	99,6
IV	101,5	94,6	100,2	100,1	100,0	98,9	99,3
V	102,0	94,9	100,4	99,8	100,0	100,5	98,4
VI	102,1	96,8	100,4	99,6	100,0	104,3	98,7
VII	102,1	96,6	100,4	100,2	100,0	107,7	98,9
<b>I – VII 2016 / I – VII 2015</b>	<b>101,7</b>	<b>94,0</b>	<b>100,3</b>	<b>100,0</b>	<b>100,0</b>	<b>102,4</b>	<b>99,2</b>

## POLJOPRIVREDA/AGRICULTURE

OSIGURANICI POLJOPRIVREDNICI PREMA PREBIVALIŠTU PO OPŠTINAMA,  
- Stanje krajem decembra –*Insured agricultural workers by the place of residence and by municipalities  
At the end of December*

Godine	Opštine / Municipalities										
	Ukupno	Andrijevica	Bar	Berane	Bijelo Polje	Budva	Cetinje	Danilovgrad	Herceg Novi	Kolašin	Kotor
2004	421	13	21	40	18	1	18	27	1	11	5
2005	467	13	21	47	25	1	23	28	1	12	7
2006	582	19	27	56	32	3	34	32	6	21	7
2007	732	19	35	68	67	3	44	41	8	29	7
2008	851	22	39	75	93	3	46	52	11	39	7
2009	988	30	41	88	111	3	53	55	12	49	7
2010	1 253	35	49	107	133	4	58	59	14	58	7
2011	1 480	37	55	123	174	6	63	66	20	66	12
2012	1 608	38	62	123	194	6	69	72	36	67	15
2013	1 730	38	66	128	204	8	70	74	38	69	17
2014	1 862	39	71	131	217	9	73	76	41	70	18
2015	1 783	38	73	127	205	9	69	73	40	64	17

/nastavak/

/continued/

Godine	Opštine / Municipalities										
	Mojkovac	Nikšić	Plav	Pljevlja	Plužine	Podgorica	Rožaje	Šavnik	Tivat	Ulcinj	Žabljak
2004	5	72	10	33	10	100	6	4	1	8	17
2005	5	80	10	36	12	108	6	6	1	8	17
2006	10	97	11	39	13	129	9	7	1	12	17
2007	14	117	11	49	14	148	13	7	1	18	19
2008	24	134	12	58	14	157	14	8	2	21	20
2009	40	153	13	61	14	177	20	12	2	26	21
2010	49	215	30	88	19	205	39	17	3	38	26
2011	61	245	32	104	23	240	44	21	4	51	33
2012	64	254	35	111	24	267	45	21	5	64	36
2013	68	277	36	119	26	300	47	22	5	76	42
2014	73	299	40	127	26	334	47	25	7	95	44
2015	75	276	39	122	24	318	44	25	7	99	39

## POLJOPRIVREDA/AGRICULTURE

OSIGURANICI POLJOPRIVREDNICI PREMA PREBIVALIŠTU PO OPŠTINAMA  
- Stanje krajem mjeseca -Insured agricultural workers by the place of residence and by municipalities  
- At the end of month -

	Opštine / Municipalities										
	Ukupno	Andrijevica	Bar	Berane	Bijelo Polje	Budva	Cetinje	Danilovgrad	Herceg Novi	Kolašin	Kotor
<b>2015</b>											
VII	1 782	38	74	128	206	9	69	72	39	63	17
VIII	1 769	38	73	124	202	9	70	72	39	63	17
IX	1 760	38	73	122	202	9	70	72	39	63	16
X	1 756	37	72	122	204	9	70	70	39	62	16
XI	1 741	35	73	122	198	9	68	70	39	60	16
XII	1 722	33	73	121	202	9	66	71	39	59	16
<b>2016</b>											
I	1 675	29	72	115	203	9	66	68	38	55	15
II	1 639	28	71	114	197	9	66	64	38	50	15
III	1 641	27	71	114	204	9	63	64	39	49	15
IV	1 622	26	71	112	202	9	65	64	39	47	14
V	1 595	26	69	109	199	9	65	61	39	45	15
VI	1 593	26	68	109	201	9	64	62	38	45	15
VII	1 588	25	69	107	204	9	64	62	39	44	15

/nastavak/

/continued/

	Opštine / Municipalities										
	Mojkovac	Nikšić	Plav	Pljevlja	Plužine	Podgorica	Rožaje	Šavnik	Tivat	Ulcinj	Žabljak
<b>2015</b>											
VII	77	273	38	124	24	317	44	26	7	99	38
VIII	77	271	38	122	24	316	44	26	7	99	38
IX	76	268	37	119	24	318	44	26	7	99	38
X	75	269	37	119	23	318	44	26	7	99	38
XI	75	267	38	119	23	317	43	26	7	98	38
XII	75	261	38	119	22	308	42	23	7	100	38
<b>2016</b>											
I	69	247	38	117	24	301	39	23	7	102	38
II	67	242	33	116	24	300	39	22	7	99	38
III	64	240	33	117	24	301	39	22	7	101	38
IV	64	239	33	114	22	296	38	22	7	102	36
V	60	236	33	113	22	292	36	22	7	102	35
VI	60	236	32	113	22	292	35	22	7	102	34
VII	61	233	31	112	22	292	35	22	7	101	34

## POLJOPRIVREDA/AGRICULTURE

**PRODAJA I OTKUP PROIZVODA POLJOPRIVREDE, ŠUMARSTVA I RIBARSTVA**  
**SALE AND BUYING OUT OF PRODUCTS FROM AGRICULTURE, FORESTRY AND FISHERY**

U hiljadama EUR

In thousands EUR

	Indeks Index Ø 2015 =100	Ukupna vrijednost Total value	Poljoprivreda i šumarstvo / Agriculture and forestry				
			žita Cereals	industrijsko bilje Industrial crops	povrće <sup>1)</sup> Vegetables	voće Fruit	grožđe Vine
2012	85,5	27 038	216	145	1 686	1 935	1 597
2013	90,6	28 652	134	128	2 980	3 508	1 157
2014	96,4	30 471	110	356	3 353	3 582	1 392
<b>2015</b>	<b>100,0</b>	<b>31 616</b>	<b>120</b>	<b>278</b>	<b>3 937</b>	<b>2 815</b>	<b>1 866</b>
<b>Ø I – VII 2015</b>	<b>89,9</b>	<b>2 370</b>	<b>8</b>	<b>24</b>	<b>342</b>	<b>213</b>	<b>73</b>
<b>Ø I – VII 2016</b>	<b>94,4</b>	<b>2 487</b>	<b>12</b>	<b>63</b>	<b>537</b>	<b>227</b>	<b>64</b>
<b>2015</b>							
VII	144,8	3 814	7	30	721	538	512
VIII	154,9	4 080	12	45	438	565	969
IX	111,8	2 946	13	2	328	174	378
X	112,3	2 958	13	24	284	204	7
XI	97,8	2 577	13	26	257	202	-
XII	93,4	2 462	12	17	234	177	-
<b>2016</b>							
I	69,1	1 820	13	127	192	33	-
II	68,2	1 796	13	43	298	177	-
III	82,8	2 181	11	12	457	272	-
IV	102,8	2 709	13	91	631	96	-
V	93,3	2 459	11	64	576	262	-
VI	103,8	2 734	13	42	671	233	-
VII	140,8	3 710	11	64	931	516	448
<b>I – VII 2016 / I – VII 2015</b>	<b>104,9</b>	<b>104,9</b>	<b>149,1</b>	<b>270,1</b>	<b>156,8</b>	<b>106,4</b>	<b>87,5</b>

/nastavak/

/continued/

	Poljoprivreda i šumarstvo / Agriculture and forestry						Ribarstvo Fishery
	prerađevine voća i grožđa Products of fruit and vine	stoka Livestock	živina i jaja Poultry and eggs	mlijeko Milk	koža i vuna Leather and wool	ostali proizvodi Other products	riba svježa Fresh fish
2012	178	12 471	2 775	3 397	35	785	1 818
2013	57	9 911	3 622	4 648	12	881	1 614
2014	74	8 468	3 457	6 714	534	929	1 502
<b>2015</b>	<b>128</b>	<b>8 978</b>	<b>3 353</b>	<b>7 016</b>	<b>4</b>	<b>1 779</b>	<b>1 342</b>
<b>Ø I – VII 2015</b>	<b>7</b>	<b>608</b>	<b>308</b>	<b>562</b>	<b>-</b>	<b>128</b>	<b>97</b>
<b>Ø I – VII 2016</b>	<b>11</b>	<b>467</b>	<b>235</b>	<b>563</b>	<b>-</b>	<b>174</b>	<b>134</b>
<b>2015</b>							
VII	12	1 007	258	434	-	152	143
VIII	9	806	224	651	-	203	158
IX	21	845	310	594	-	152	129
X	8	1 220	236	632	-	202	128
XI	14	1 004	203	619	4	169	66
XII	26	847	221	586	-	160	182
<b>2016</b>							
I	3	422	247	520	-	141	122
II	10	273	215	556	-	141	70
III	15	354	250	555	-	166	89
IV	16	646	328	558	-	177	153
V	10	514	167	575	-	161	119
VI	2	602	182	587	2	237	163
VII	17	461	255	588	-	194	225
<b>I – VII 2016 / I – VII 2015</b>	<b>146,0</b>	<b>76,9</b>	<b>76,1</b>	<b>100,1</b>	<b>-</b>	<b>136,3</b>	<b>138,6</b>

<sup>1)</sup> Uključeni i krompir i pasulj<sup>2)</sup> Obračunati indeks veći je od 300,00<sup>1)</sup> Includes potatoes and beans<sup>2)</sup> Calculated index is higher than 300.00

## ŠUMARSTVO / FORESTRY

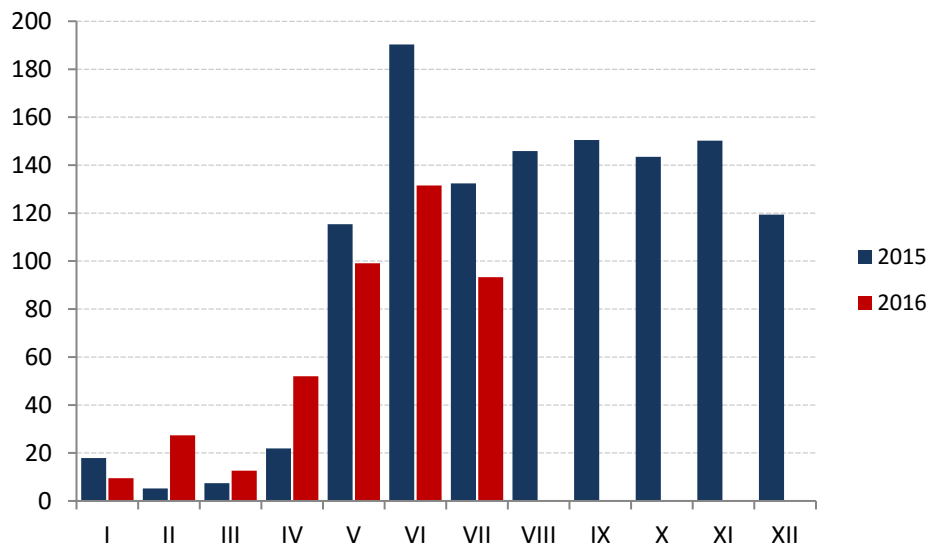

Ø 2015 = 100

	Indeks Index	Ukupno Total	Proizvedeni sortimenti, m <sup>3</sup> / Production of forests assortments						
			Četinara / Conifers				Lišćara / Deciduous trees		
			trupci Saw logs	tehničko drvo Lumber	prostorno drvo Space wood	ogrijevno drvo Firewood	trupci Saw logs	prostorno drvo Space wood	ogrijevno drvo Firewood
2011	78,2	293 734	151 956	7 457	34 839	361	44 910	12 662	41 549
2012	65,6	240 900	133 062	7 138	11 124	2 303	34 545	13 108	39 620
2013	72,0	255 559	152 211	8 368	14 573	1 534	38 055	10 010	30 808
2014	84,8	308 345	181 720	9 031	32 995	1 667	36 685	12 911	33 336
<b>2015</b>	<b>100,0</b>	<b>376 589</b>	<b>203 403</b>	<b>8 862</b>	<b>55 021</b>	<b>919</b>	<b>46 510</b>	<b>41 730</b>	<b>20 144</b>
<b>Ø I – VII 2015</b>	<b>70,1</b>	<b>21 321</b>	<b>12 682</b>	<b>558</b>	<b>3 242</b>	<b>62</b>	<b>2 219</b>	<b>1 779</b>	<b>779</b>
<b>Ø I – VII 2016</b>	<b>60,8</b>	<b>18 795</b>	<b>9 993</b>	<b>552</b>	<b>1 609</b>	<b>131</b>	<b>2 904</b>	<b>2 203</b>	<b>1 403</b>
<b>2015</b>									
VII	132,4	42 932	22 142	866	8 497	119	4 728	4 426	2 154
VIII	145,9	47 840	23 236	885	9 117	-	6 217	5 620	2 765
IX	150,5	50 189	23 502	829	7 692	424	6 474	6 962	4 306
X	143,5	45 730	24 081	955	6 265	200	5 526	5 670	3 033
XI	150,2	47 009	25 082	1 102	5 320	156	6 432	6 195	2 722
XII	119,4	37 026	19 181	1 060	3 930	41	6 330	4 919	1 565
<b>2016</b>									
I	9,5	2 845	1 537	54	352	326	556	6	14
II	27,4	7 949	5 667	321	1 030	7	180	684	60
III	12,6	3 824	2 114	210	504	-	496	416	54
IV	52,0	14 906	8 666	350	693	68	3 063	1 308	758
V	99,1	30 855	17 361	1 204	2 660	185	3 041	5 181	1 223
VI	131,5	40 830	22 316	1 196	4 126	146	5 567	4 177	3 302
VII	93,3	30 355	12 259	530	1 900	186	7 420	3 650	4 410
<b>I – VII 2016 / I – VII 2015</b>	<b>86,8</b>	<b>88,2</b>	<b>78,8</b>	<b>98,9</b>	<b>49,6</b>	<b>210,6</b>	<b>130,9</b>	<b>123,9</b>	<b>180,1</b>

**INDUSTRIJA / INDUSTRY**  
**INDEKSI INDUSTRIJSKE PROIZVODNJE – PO SEKTORIMA**  
**INDICES OF INDUSTRIAL PRODUCTION – BY SECTORS**

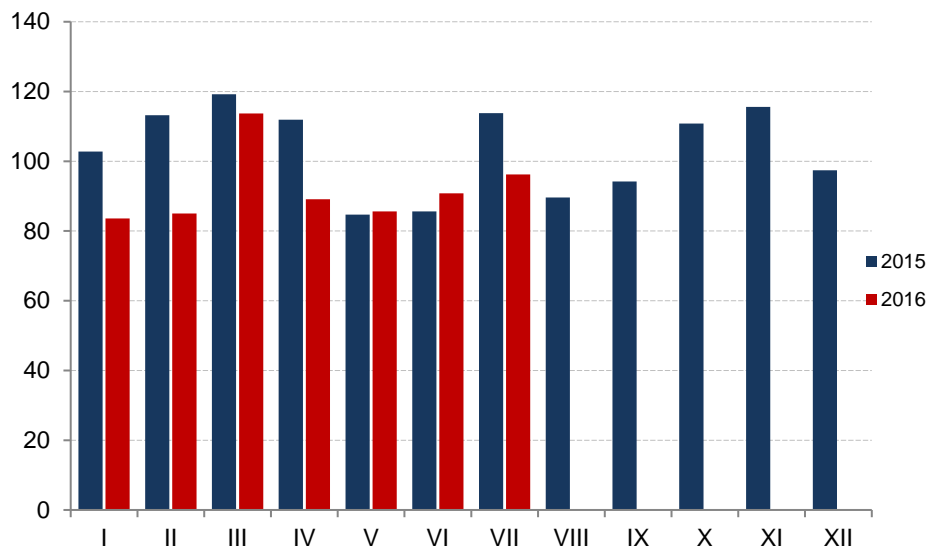

Ø 2015= 100

	INDUSTRIJA Ukupno <i>INDUSTRY Total</i>	Vađenje ruda i kamena <i>Mining and quarrying</i>	Prerađivačka industrija <i>Manufacturing</i>	Snabdijevanje električnom energijom, gasom i parom <i>Electricity, gas, steam and air conditioning supply</i>
2012	94,6	96,5	94,0	95,2
2013	104,6	95,1	89,4	132,1
2014	92,7	108,8	83,4	106,2
<b>2015</b>	<b>100,0</b>	<b>100,0</b>	<b>100,0</b>	<b>100,0</b>
<b>Ø I – VII 2015</b>	<b>98,9</b>	<b>98,6</b>	<b>95,4</b>	<b>105,1</b>
<b>Ø I – VII 2016</b>	<b>92,0</b>	<b>65,1</b>	<b>89,0</b>	<b>101,1</b>
<b>2015</b>				
VII	113,8	106,9	116,7	109,7
VIII	89,6	102,1	92,2	83,3
IX	94,2	103,4	94,8	91,8
X	110,8	96,2	122,5	92,8
XI	115,6	104,7	127,0	97,7
XII	97,4	103,6	96,0	99,1
<b>2016</b>				
I	83,6	90,6	67,1	111,0
II	85,0	58,6	81,3	95,2
III	113,7	61,4	107,6	131,9
IV	89,1	62,3	73,7	119,5
V	85,6	40,9	85,1	93,1
VI	90,8	53,7	107,7	67,2
VII	96,2	88,1	100,6	89,9
<b>I – VII 2016 / I – VII 2015</b>	<b>93,0</b>	<b>66,0</b>	<b>93,3</b>	<b>96,2</b>

**INDEKSI INDUSTRIJSKE PROIZVODNJE – PO OBLASTIMA**  
**INDICES OF INDUSTRIAL PRODUCTION – BY DIVISIONS**

Ø 2015 = 100

	Vađenje uglja <i>Mining of coal and lignite</i>	Vađenje ruda metala <i>Mining of metal ores</i>	Ostalo rudarstvo <i>Other mining and quarrying</i>	Proizvodnja prehrambenih proizvoda <i>Manufacture of food products</i>	Proizvodnja pića <i>Manufacture of beverages</i>	Proizvodnja duvanskih proizvoda <i>Manufacture of tobacco products</i>
2012	100,9	-	113,4	112,3	114,1	48,8
2013	94,4	97,6	96,9	123,5	111,2	108,2
2014	92,4	307,2	102,6	128,3	102,5	113,0
<b>2015</b>	<b>100,0</b>	<b>100,0</b>	<b>100,0</b>	<b>100,0</b>	<b>100,0</b>	<b>100,0</b>
<b>Ø I – VII 2015</b>	<b>86,9</b>	<b>171,4</b>	<b>118,9</b>	<b>97,1</b>	<b>85,7</b>	<b>101,7</b>
<b>Ø I – VII 2016</b>	<b>61,4</b>	<b>-</b>	<b>102,8</b>	<b>97,8</b>	<b>79,3</b>	<b>24,4</b>
<b>2015</b>						
VII	104,8	-	153,3	115,7	165,9	-
VIII	115,8	-	84,4	115,7	172,0	153,2
IX	117,0	-	86,5	99,9	119,8	109,5
X	116,9	-	48,9	102,3	88,9	-
XI	120,8	-	78,3	103,0	99,8	135,8
XII	121,5	-	69,9	99,5	119,4	89,8
<b>2016</b>						
I	109,0	-	5,7	72,6	30,2	65,7
II	57,3	-	84,5	88,2	29,7	31,8
III	43,2	-	154,7	86,5	72,5	-
IV	63,4	-	80,4	90,3	79,5	-
V	33,7	-	83,5	112,0	78,3	-
VI	36,2	-	141,6	107,9	121,3	-
VII	86,8	-	124,3	127,3	143,7	73,4
<b>I – VII 2016 / I – VII 2015</b>	<b>70,7</b>	<b>-</b>	<b>86,5</b>	<b>100,8</b>	<b>92,5</b>	<b>24,0</b>

/nastavak/

/continued/

	Proizvodnja odjevnih predmeta <i>Manufacture of wearing apparel</i>	Proizvodi od drveta, plute i sl <i>Manufacture of wood and of products of wood and cork</i>	Proizvodnja papira i proizvoda od papira <i>Manufacture of paper and paper products</i>	Štampanje i umnožavanje audio i video zapisa <i>Printing and reproduction of recorded media</i>	Proizvodnja hemikalija i hemijskih proizvoda <i>Manufacture of chemical and chemical products</i>
2012	137,9	54,1	76,1	93,6	80,8
2013	96,2	45,1	100,4	90,2	98,3
2014	98,7	76,6	104,4	111,2	97,9
<b>2015</b>	<b>100,0</b>	<b>100,0</b>	<b>100,0</b>	<b>100,0</b>	<b>100,0</b>
<b>Ø I – VII 2015</b>	<b>97,6</b>	<b>81,2</b>	<b>91,8</b>	<b>107,6</b>	<b>111,2</b>
<b>Ø I – VII 2016</b>	<b>78,1</b>	<b>93,8</b>	<b>109,9</b>	<b>82,9</b>	<b>65,4</b>
<b>2015</b>					
VII	106,4	137,5	109,0	205,3	102,8
VIII	91,1	132,8	117,9	123,2	81,8
IX	106,3	114,2	96,6	79,7	69,7
X	91,1	134,5	93,2	80,2	94,9
XI	60,8	135,1	124,5	80,3	87,7
XII	167,1	115,2	125,0	83,6	87,4
<b>2016</b>					
I	75,9	16,2	123,7	80,7	69,5
II	75,9	79,1	99,8	71,6	85,6
III	91,1	82,5	106,7	78,6	63,0
IV	91,1	105,2	104,2	83,1	44,3
V	30,4	131,7	106,1	76,4	89,4
VI	91,1	121,0	122,8	77,7	58,0
VII	91,1	121,1	105,8	112,2	48,3
<b>I – VII 2016 / I – VII 2015</b>	<b>80,0</b>	<b>115,6</b>	<b>119,7</b>	<b>77,1</b>	<b>58,9</b>

**INDEKSI INDUSTRIJSKE PROIZVODNJE – PO OBLASTIMA**  
**INDICES OF INDUSTRIAL PRODUCTION – BY DIVISIONS**

Ø 2015 = 100

<i>/nastavak/</i>	Proizvodnja osnovnih farmaceutskih proizvoda i preparata <i>Manufacture of basic pharmaceutical products</i>	Proizvodnja proizvoda od gume i plastike <i>Manufacture of rubber and plastic products</i>	Proizvodnja proizvoda od ostalih nemetalnih minerala <i>Manufacture of other non-metallic mineral products</i>	Proizvodnja osnovnih metala <i>Manufacture of basic metals</i>	Proizvodnja metalnih proizvoda, osim mašina i uređaja <i>Manufacture of fabricated metal products</i>
2012	61,9	7,1	66,0	168,0	86,9
2013	67,9	8,0	93,1	105,3	63,6
2014	53,3	1,4	93,4	89,0	8,5
<b>2015</b>	<b>100,0</b>	<b>100,0</b>	<b>100,0</b>	<b>100,0</b>	<b>100,0</b>
<b>Ø I – VII 2015</b>	<b>81,6</b>	<b>100,0</b>	<b>107,2</b>	<b>102,9</b>	<b>112,4</b>
<b>Ø I – VII 2016</b>	<b>93,3</b>	<b>95,3</b>	<b>91,6</b>	<b>90,5</b>	<b>86,1</b>
<b>2015</b>					
VII	176,6	100,4	82,5	104,1	111,7
VIII	41,5	100,8	92,2	100,4	102,6
IX	75,0	100,4	79,6	113,4	96,0
X	211,2	100,4	93,8	81,7	100,6
XI	218,2	100,4	97,5	75,7	47,6
XII	82,8	98,1	86,3	108,3	66,2
<b>2016</b>					
I	57,1	95,0	58,3	87,0	117,8
II	79,3	94,7	80,1	97,7	65,0
III	144,8	92,7	98,9	101,4	88,6
IV	22,6	95,0	106,8	104,3	96,4
V	58,8	95,3	112,9	92,2	113,8
VI	154,4	95,5	97,8	78,6	75,5
VII	136,0	98,7	86,3	72,6	45,8
<b>I – VII 2016 / I – VII 2015</b>	<b>114,3</b>	<b>95,3</b>	<b>85,4</b>	<b>88,0</b>	<b>76,6</b>

<i>/nastavak/</i>	Proizvodnja mašina i opreme na drugom mjestu napomenute <i>Manufacture of machinery and equipment</i>	Proizvodnja namještaja <i>Manufacture of furniture</i>	Popravka i montaža mašina i opreme <i>Repair and installation of machinery and equipment</i>	Snabdijevanje električnom energijom, gasom i parom <i>Electricity, gas, steam and air conditioning supply</i>
2012	83,2	12,7	178,0	95,2
2013	79,9	87,1	248,0	132,1
2014	90,3	105,7	151,0	106,2
<b>2015</b>	<b>100,0</b>	<b>100,0</b>	<b>100,0</b>	<b>100,0</b>
<b>Ø I – VII 2015</b>	<b>97,0</b>	<b>98,7</b>	<b>135,4</b>	<b>105,1</b>
<b>Ø I – VII 2016</b>	<b>91,0</b>	<b>93,5</b>	<b>-</b>	<b>101,1</b>
<b>2015</b>				
VII	55,1	106,2	-	109,7
VIII	99,4	100,8	-	83,3
IX	98,3	102,8	120,0	91,8
X	113,4	101,4	48,0	92,8
XI	103,7	103,6	84,0	97,7
XII	105,9	100,5	-	99,1
<b>2016</b>				
I	78,8	98,5	-	111,0
II	97,2	90,7	-	95,2
III	137,2	89,5	-	131,9
IV	79,9	88,6	-	119,5
V	77,8	91,4	-	93,1
VI	102,6	95,8	-	67,2
VII	63,7	99,7	-	89,9
<b>I – VII 2016 / I – VII 2015</b>	<b>93,8</b>	<b>94,7</b>	<b>-</b>	<b>96,2</b>

**GRAĐEVINARSTVO / CONSTRUCTION**

Vrijednost izvršenih radova u hiljadama EUR / Value of finalized construction works

Ø 2015 = 100

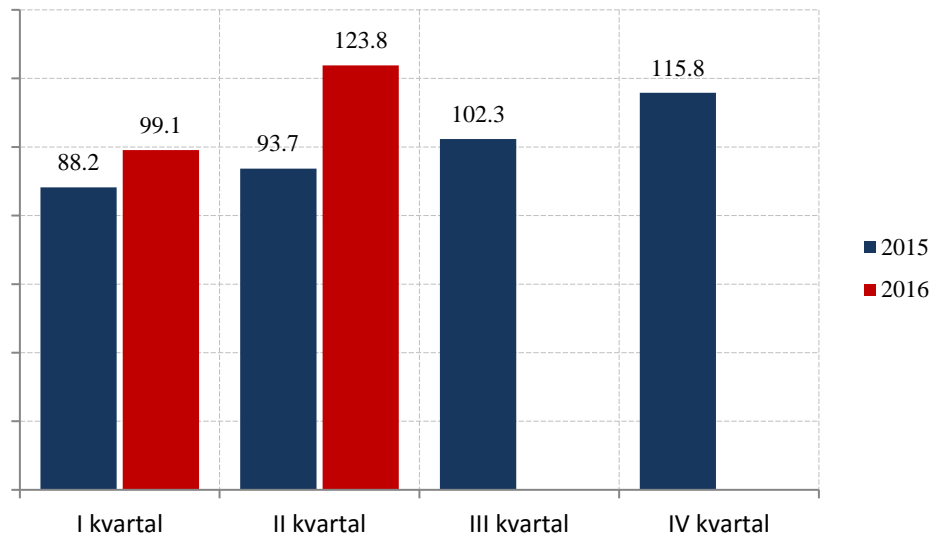
**VRIJEDNOST IZVRŠENIH I UGOVORENIH RADOVA, BROJ ZAPOSLENIH I IZVRŠENI EFEKTIVNI ČASOVI**  
**VALUE OF FINALIZED AND ORDERED WORKS, NUMBER OF EMPLOYEES AND FINALIZED EFFECTIVE HOURS**

	Indeks Index	Vrijednost izvršenih radova u hiljadama EUR Value of finalized construction works	Broj radnika na gradilištu na kraju izvještajnog kvartala Number of workers at the construction site at the reporting quarter	Indeks Index	Izvršeni efektivni časovi u 000 Finalized effective hours in thousands	
2013	92,7	269 693	5 281	100,1	11 412	2013
2014	94,5	275 032	4 907	95,5	10 890	2014
2015	100,0	291 042	4 929	100,0	11 406	2015
<b>2015. I kvartal</b>	88,2	64 176	4 841	93,3	2 660	<b>2015 I quarter</b>
II kvartal	93,7	68 205	4 873	100,4	2 863	II quarter
III kvartal	102,3	74 437	4 894	101,4	2 892	III quarter
IV kvartal	115,8	84 224	5 107	104,9	2 991	IV quarter
<b>2016. I kvartal</b>	99,1	72 072	4 864	94,7	2 701	<b>2016 I quarter</b>
II kvartal	123,8	90 090	5 296	120,1	3 426	II quarter
III kvartal						III quarter
IV kvartal						IV quarter

/ nastavak/

/continued/

	Indeks Index	Novе narudžbe na zgradama u hilj, EUR New orders on buildings, thous, EUR	Indeks Index	Novе narudžbe na ostalim građevinama u hilj, EUR New orders on other buildings, thous, EUR	
2013	273,3	70 427	94,6	65 264	2013
2014	229,0	59 031	68,2	47 075	2014
2015	100,0	25 773	100,0	68 980	2015
<b>2015. I kvartal</b>	75,4	4 861	27,0	4 655	<b>2015 I quarter</b>
II kvartal	88,8	5 722	159,6	27 523	II quarter
III kvartal	104,0	6 698	26,4	4 548	III quarter
IV kvartal	131,8	8 492	187,0	32 254	IV quarter
<b>2016. I kvartal</b>	290,1	18 692	48,6	8 381	<b>2016 I quarter</b>
II kvartal	212,5	13 691	107,6	18 564	II quarter
III kvartal					III quarter
IV kvartal					IV quarter

**SPOLJNA TRGOVINA / EXTERNAL TRADE (p)**  
**Izvoz i uvoz po zemljama, u hilj. EUR / Exports and imports by countries, thous EUR**

	Izvoz / Export			Uvoz / Import			
	I - VII 2015	I - VII 2016	Indeks / Index I - VII 2016 I - VII 2015	I - VII 2015	I - VII 2016	Indeks / Index I - VII 2016 I - VII 2015	
	<b>UKUPNO</b>	<b>166 597,5</b>	<b>173 214,8</b>	<b>104,0</b>	<b>1 057 696,5</b>	<b>1 179 015,1</b>	
<b>Evropa</b>	<b>154 426,9</b>	<b>154 230,6</b>	<b>99,9</b>	<b>868 142,5</b>	<b>984 886,2</b>	<b>113,4</b>	<b>Europe</b>
Albanija	7 815,3	7 062,6	90,4	17 671,0	16 009,3	90,6	Albania
Austrija	1 773,4	6 274,3	300,0 <sup>1</sup>	15 567,7	22 077,8	141,8	Austria
Belgija	351,4	392,3	111,6	4 594,0	7 183,8	156,4	Belgium – Luxembourg
BiH (sa Rep. Srpskom)	19 500,9	11 517,1	59,1	72 120,9	59 616,7	82,7	B&H (with RS)
Bugarska	1 060,2	233,4	22,0	5 750,7	7 546,5	131,2	Bulgaria
Velika Britanija	3 491,5	1 870,6	53,6	7 356,7	8 507,7	115,6	Great Britain
Grčka	94,0	586,9	300,0 <sup>1</sup>	68 909,0	58 840,9	85,4	Greece
Danska	110,3	651,2	300,0 <sup>1</sup>	2 046,7	2 517,0	123,0	Denmark
Italija	30 746,4	11 299,2	36,7	70 012,0	94 248,9	134,6	Italy
Mađarska	942,9	25 667,7	300,0 <sup>1</sup>	11 440,8	10 986,0	96,0	Hungary
Njemačka	8 633,5	7 696,4	89,1	63 586,7	135 705,1	213,4	Germany
Slovenija	6 581,7	6 936,4	105,4	32 078,2	27 768,4	86,6	Slovenia
Poljska	5 351,4	5 538,8	103,5	12 243,7	16 814,3	137,3	Poland
Makedonija	2 169,7	2 216,3	102,2	14 144,4	13 826,5	97,8	Macedonia
Rumunija	124,0	235,0	189,4	13 594,4	14 098,4	103,7	Romania
Ruska federacija	1 663,4	747,4	44,9	2 455,1	2 291,4	93,3	Russian Federation
Srbija	35 372,8	40 282,8	113,9	288 688,7	256 141,8	88,7	Serbia
Hrvatska	1 664,3	1 356,6	81,5	63 997,0	60 825,9	95,0	Croatia
Francuska	2 175,1	2 036,4	93,6	12 895,2	24 684,5	191,4	France
Holandija	293,7	353,7	120,4	16 954,7	18 985,1	112,0	Netherlands
Češka Republika	1 727,4	2 312,0	133,8	9 266,6	16 418,0	177,2	Czech Republic
Švajcarska	3 105,6	1 475,9	47,5	6 367,8	6 659,6	104,6	Switzerland
Švedska	1 681,7	1 335,9	79,4	3 475,4	11 204,9	300,0 <sup>1</sup>	Sweden
Španija	96,2	53,4	55,5	18 415,2	24 662,2	133,9	Spain
Turska	3 000,1	3 383,5	112,8	23 880,7	40 266,3	168,6	Turkey
Ostale zemlje	14 899,7	12 714,7	85,3	10 629,1	26 999,2	254,0	Other countries
<b>Azija</b>	<b>7 437,3</b>	<b>16 457,5</b>	<b>221,3</b>	<b>161 001,0</b>	<b>158 083,4</b>	<b>98,2</b>	<b>Asia</b>
Irak	165,3	–	–	–	1,4	–	Iraq
Izrael	16,3	105,3	300,0 <sup>1</sup>	612,1	538,6	88,0	Israel
Indija	1,2	4,5	300,0 <sup>1</sup>	3 823,3	5 281,8	138,1	India
Indonezija	41,6	259,8	300,0 <sup>1</sup>	3 329,1	3 730,4	112,1	Indonesia
Japan	1 960,4	1 700,2	86,7	9 780,8	10 398,3	106,3	Japan
Kina	4 070,0	9 500,5	233,4	112 325,4	112 402,4	100,1	China
Koreja	–	0	–	10 280,5	4 258,0	41,4	Korea
Tajland	–	79,9	–	2 766,4	2 273,3	82,2	Thailand
Hong Kong	3,5	47,6	300,0 <sup>1</sup>	324,3	439,3	135,5	Hong Kong
Ostale zemlje	1 179,0	4 759,7	300,0 <sup>1</sup>	17 759,1	18 759,9	105,6	Other countries
<b>Afrika</b>	<b>3 930,8</b>	<b>1 649,6</b>	<b>42,0</b>	<b>3 776,9</b>	<b>3 447,2</b>	<b>91,3</b>	<b>Africa</b>
Egipat	673,4	951,0	141,2	839,8	468,8	55,8	Egypt
Etiopija	–	88,5	–	9,1	13,9	153,1	Ethiopia
Libijska Araps,Džamah,	3 149,8	340,9	10,8	–	4,0	–	Libyan Arab,Jamahiriya
Maroko	–	–	–	716,5	1 156,5	161,4	Morocco
Tunis	0,8	–	–	600,9	739,6	123,1	Tunis
Ostale zemlje	106,8	269,2	252,1	1 610,6	1 064,4	66,1	Other countries
<b>Amerika</b>	<b>639,4</b>	<b>825,2</b>	<b>129,0</b>	<b>24 527,5</b>	<b>32 193,7</b>	<b>131,3</b>	<b>America</b>
Kanada	74,3	200,9	270,4	548,4	1 186,7	216,4	Canada
Panama	3,2	18,6	300,0 <sup>1</sup>	33,0	18,9	57,2	Panama
SAD	529,8	525,1	99,1	9 392,7	15 475,7	164,8	USA
Argentina	–	1,0	–	1 030,2	1 222,2	118,6	Argentina
Brazil	–	–	–	7 325,3	7 153,5	97,7	Brazil
Ekvador	–	–	–	2 603,6	4 010,1	154,0	Ecuador
Kolumbija	–	–	–	95,4	46,4	48,6	Columbia
Peru	–	–	–	121,4	151,2	124,6	Peru
Devičanska ostrva	28,6	–	–	–	9,2	–	The Virgin Islands
Ostale zemlje	3,6	79,6	300,0 <sup>1</sup>	3 377,6	2 919,9	86,4	Other countries
<b>Australija i Okeanija</b>	<b>163,1</b>	<b>52,0</b>	<b>31,9</b>	<b>248,5</b>	<b>404,6</b>	<b>162,8</b>	<b>Australia and Oceania</b>
Australija	73,1	52,0	71,1	181,1	148,4	81,9	Australia
Novi Zeland	–	–	–	65,2	250,1	300,0 <sup>1</sup>	New Zealand
Ostale zemlje	90,0	–	–	2,2	6,2	276,0	Other countries

<sup>1)</sup> Obračunati indeks veći je od 300,00

<sup>1)</sup> Calculated index is higher than 300.00

**SPOLJNA TRGOVINA / EXTERNAL TRADE**  
**Izvoz i uvoz robe, hilj. EUR/ Exports and imports of goods, thous EUR**

	Izvoz / Export			Uvoz / Import			
	I - VII 2015	I - VII 2016	Indeks / Index	I - VII 2015	I - VII 2016	Indeks / Index	
			I - VII 2016 I - VII 2015			I - VII 2016 I - VII 2015	
<b>Ukupno</b>	<b>166 597,5</b>	<b>173 214,8</b>	<b>104,0</b>	<b>1 057 696,5</b>	<b>1 179 015,1</b>	<b>111,5</b>	<b>Total</b>
Zive životinje	21,7	24,4	112,4	14 396,8	12 300,0	85,4	Live animals
Meso i drugi klanični proizvodi za jelo	2 917,6	3 691,5	126,5	36 860,1	37 630,3	102,1	Meat and edible meat offal
Ribe, ljuskari, mekušci i ostali vodeni beskičmenjaci	0,2	19,0	300,0 <sup>1</sup>	4 728,8	5 865,6	124,0	Fish and crustaceans, mollusks and other aquatic invertebrates
Mlijeko i proizvodi od mlijeka, živinska i ptičja jaja, prirodni med, jestivi proizvodi životinjskog porijekla, nepomenuti niti obuhvaćeni na drugom mjestu	169,1	70,9	41,9	25 424,2	24 490,8	96,3	Dairy produce; birds' eggs; natural honey; edible products of animal origin, not elsewhere specified or included
Proizvodi životinjskog porijekla, na drugom mjestu nepomenuti niti obuhv,	—	—	—	189,7	206,2	108,7	Products of animal origin, not elsewhere specified or included
Živo drveće i druge biljke; lukovice, korijenje i slično; siječeno cvijeće i ukrasno lišće	12,3	31,6	256,4	2 835,8	2 678,5	94,5	Live trees and other plants; bulbs, roots and the like; cut flowers and ornamental foliage
Povrće, korijenje i krtolje za jelo	2 043,7	546,4	26,7	9 001,7	10 846,3	120,5	Edible veg. and certain roots and tub.
Voće za jelo, uključujući jezgrasto voće; kore agruma ili dinja i lubenica	944,5	656,9	69,6	13 667,5	17 427,9	127,5	Edible fruit and nuts; peel of citrus fruits or melons
Kafa, čaj, mate čaj i začini	327,9	275,8	84,1	6 493,9	6 067,1	93,4	Coffee, tea, maté and spices
Žitarice	10,7	3,1	29,0	5 640,5	4 971,7	88,1	Cereals
Proizvodi mlinске industrije; slad; skrob; inulin; gluten od pšenice	1 208,7	745,9	61,7	9 182,8	7 925,5	86,3	Products of the milling industry; malt; starches; inulin; wheat gluten
Uljano sjemenje i plodovi; razno zrnavlje, sjeme i plodovi; industrijsko i ljekovito bilje; slama i stočna hrana (kabasta)	88,4	387,3	300,0 <sup>1</sup>	1 296,4	1 672,7	129,0	Oil seeds and oleaginous fruits; miscellaneous grains, seeds and fruit; industrial or medicinal plants; straw and food
Seljak; gume, smole i ostali biljni sokovi i ekstrakti	2,2	—	—	56,4	60,0	106,3	Lac; gums, resins and other vegetable saps and extracts
Biljni materijali za pletarstvo; biljni proiz na drugom mjestu nepomenuti niti obuh,	—	—	—	36,7	53,4	145,5	Vegetable plaiting materials; vegetable product, not elsewhere specified or incl.
Masnoće i ulja životinjskog ili biljnog porijekla i proizvodi njihovog razlaganja; prerađene jestive masnoće; voskovi životinjskog i biljnog porijekla	123,8	46,4	37,5	8 172,6	8 725,2	106,8	Animal or vegetable fats and oils and their cleavage products; prepared edible fats; animal or vegetable waxes
Prerađevine od mesa, riba, ljuskara, mekušaca ili ostalih vodenih beskičmenjaka	1 392,6	1 426,9	102,5	14 822,7	14 445,5	97,5	Preparations of meat, of fish or of crustaceans, mollusks or other aquatic invertebrates
Šećer i proizvodi od šećera	31,3	10,3	33,1	4 425,8	5 024,5	113,5	Sugars and sugar confectionery
Kakao i proizvodi od kakaa	2 440,7	593,5	24,3	10 632,8	10 654,5	100,2	Cocoa and cocoa preparations
Proizvodi na bazi žitarica, brašna, skroba ili mlijeka; poslastičarski proizvodi	905,6	2 804,0	300,0 <sup>1</sup>	19 083,5	19 978,1	104,7	Preparations of cereals, flour, starch or milk; pastry cooks' products
Proizvodi od povrća, voća, uključujući jezgrasto voće, i ostalih dijelova bilja	10,9	25,6	233,7	8 410,6	8 809,3	104,7	Preparations of vegetables, fruit, nuts or other parts of plants
Razni proizvodi za ishranu	135,2	149,4	110,5	20 417,1	21 576,7	105,7	Miscellaneous edible preparations
Pića, alkoholi i sirće	8 760,5	7 509,5	85,7	32 588,3	34 434,1	105,7	Beverages, spirits and vinegar
Ostaci i otpaci prehrambene industrije; pripremljena hrana za životinje	108,5	119,5	110,2	9 734,6	9 571,8	98,3	Residues and waste from the food industries; prepared animal fodder
Duvan i proizvodi zamjene duvana	3 256,6	1 252,2	38,5	6 554,6	6 768,3	103,3	Tobacco and manuf. tobacco substitute,
So; sumpor; zemlja i kamen; gips, kreč i cement	1 194,0	839,8	70,3	15 657,0	15 786,8	100,8	Salt; sulfur; earths and stone; plastering materials, lime and cement
Rude, zgure i pepeo	9 490,9	13 046,6	137,5	102,7	43,3	42,2	Ores, slag and ash
Mineralna goriva, mineralna ulja i proizvodi njihove destilacije; bitumenozne materije; mineralni voskovi	24 125,9	24 501,1	101,6	112 507,0	99 906,6	88,8	Mineral fuels, mineral oils and products of their distillation; bitumi-nous substances; mineral waxes
Neorganski hemijski proizvodi; organska ili neorganska jedinjenja plemenitih metala, metala rijetkih zemlji, radioaktivnih elemenata i izotopa	49,6	111,4	224,8	17 696,4	12 671,9	71,6	Inorganic chemicals; organic or no-organic compounds of precious metals, of rare-earth metals, of radioactive elements or of isotopes
Organski hemijski proizvodi	26,5	13,5	50,9	2 781,6	3 294,0	118,4	Organic chemicals
Farmaceutski proizvodi	3 420,5	5 440,6	159,1	33 560,0	34 745,0	103,5	Pharmaceutical products
Đubriva	—	19,9	—	1 880,8	2 255,4	119,9	Fertilizers
Ekstrati za štavljenje ili bojenje; tanini i njihovi derivati; boje, pigmenti i ostale materije za bojenje; boje i lakovi; kitovi i ostale zaptivne mase; mastila	82,1	59,7	72,6	12 462,1	12 400,8	99,5	Tanning or dyeing extracts; tannins and their derivatives; dyes, pigments and other coloring matter; paints and varnishes; putty and other mastics; inks
Eterična ulja i rezinoidi; parfimerijski, kozmetički i toaletni proizvodi	1 300,4	1 539,4	118,4	15 929,2	16 664,9	104,6	Essential oils and resinoids; perfumery, cosmetic or toilet preparations

## SPOLJNA TRGOVINA / EXTERNAL TRADE

## Izvoz i uvoz robe, hilj. EUR/ Exports and imports of goods, thous EUR

/nastavak/	Izvoz / Export			Uvoz / Import			/continued/
	I - VII 2015	I - VII 2016	Indeks / Index	I - VII 2015	I - VII 2016	Indeks / Index	
			<u>I-VII 2016</u> I-VII 2015			<u>I-VII 2016</u> I-VII 2015	
Sapun, organska površinska aktivna sredstva, preparati za pranje, preparati za podmazivanje, vještački voskovi, pripremljeni voskovi, preparati za poliranje i čišćenje, svijeće i slični proizvodi, paste za modelovanje "zubarski voskovi" i zubarski preparati	97,5	55,9	57,3	12 278,2	12 121,2	98,7	Soap, organic surface-active agents, washing preparations, lubricating preparations, artificial waxes, prepared waxes, polishing or scouring preparations, candles and similar articles, modeling pastes, 'dental waxes' and dental preparation
Bjelančevinaste materije; modifikovani skrobovi; ljepkovi; enzimi	22,1	22,8	103,5	1 515,1	1 627,6	107,4	Albuminoidal substances; modified starches; glues; enzymes
Eksplozivi; pirotehnički proizvodi; šibice; piroforne legure; zapaljivi preparati	297,9	2 477,2	300,0 <sup>1</sup>	371,5	680,2	183,1	Explosives; pyrotechnic products; matches; pyrophoric alloys; certain combustible preparations
Proiz. za fotografske ili kinematografske svrhe	1,4	—	—	597,2	614,4	102,9	Photographic or cinematograph. goods
Razni proizvodi hemijske industrije	29,1	61,3	210,7	9 803,7	11 185,2	114,1	Miscellaneous chemical products
Plastične mase i proiz. od plastičnih masa	797,4	1 145,8	143,7	32 024,6	34 779,7	108,6	Plastics and articles thereof
Kaučuk i proizvodi od kaučuka i gume	87,5	15,9	18,2	8 496,3	9 110,4	107,2	Rubber and articles thereof
Sirova sitna i krupna koža, sa dlakom ili bez dlake (osim krzna) i štavljena koža	2 150,8	1 640,8	76,3	53,2	89,8	168,6	Raw hides and skins (other than fur skins) and leather
Proizvodi od kože, sedlarski i sarački proizvodi, predmeti za putovanje, ručne torbe i slični kontejneri i proizvodi od životinjskih crijeva (osim svilenog ketguta)	30,1	165,3	300,0 <sup>1</sup>	4 709,6	4 955,3	105,2	Articles of leather; saddlery and harness; travel goods, handbags and similar containers; articles of animal gut (other than silkworm gut)
Prirodno i vještačko krzno; proizvodi od krzna	49,7	0,1	0,1	192,5	92,8	48,2	Fur skins and artificial fur; manufactures thereof
Drvo i proizvodi od drveta; drveni ugali	13 385,4	14 598,3	109,1	13 521,2	15 276,3	113,0	Wood and artic, of wood; wood charcoal
Pluta i proizvodi od plute	0,3	—	—	318,0	528,6	166,3	Cork and articles of cork
Proizvodi od slame, esparta ili ostalih materijala za pletariju; korparskih i pletarskih proizvoda	0,1	0	22,6	111,1	123,1	110,8	Manufactures of straw, of esparto or of other plaiting materials; basket ware and wickerwork
Celuloza od drveta ili drugih vlaknastih celuloznih materijala; hartija i karton (otpaci i ostaci) za ponovnu preradu	548,9	648,3	118,1	6,6	2,0	30,7	Pulp of wood or of other fibrous cellulosic material; recovered (waste and scrap) paper or paperboard
Hartija i karton; proizvodi od hartijine pulpe, hartije ili kartona	1 614,2	1 592,8	98,7	14 549,4	15 060,5	103,5	Paper and paperboard; articles of paper pulp, of paper or of paperboard
Štampane knjige, novine, slike i ostali proizvodi grafičke industrije, rukopisi, kucani tekstovi i planovi	1 010,5	1 188,7	117,6	5 890,9	5 627,9	95,5	Printed books, newspapers, pictures and other products of the printing ind.; manuscripts, typescripts and plans
Svila	—	—	—	2,7	11,6	300,0 <sup>1</sup>	Silk
Vuna, fina ili gruba životinjska dlaka, predivo i tkanine od konjske dlake	11,3	10,2	90,4	20,1	28,4	141,3	Wool, fine or coarse animal hair; horsehair yarn and woven fabric
Pamuk	11,9	2,0	16,6	580,7	492,2	84,7	Cotton
Ostala biljna tekstilna vlakna; predivo od hartije i tkanine od prediva od hartije	0,2	0	3,1	43,8	60,2	137,5	Other vegetable textile fibers; paper yarn and woven fabrics of paper yarn
Vještački ili sintetički filament	12,0	0,2	1,6	413,9	654,7	158,2	Man-made filaments
Vještačka ili sintetička vlakna, sječena	3,6	3,1	87,0	711,8	431,8	60,7	Man-made staple fibers
Vata, filc i netkani materijal; specijalna prediva; kanapi, užad, konopci i kablovi i proizvodi od njih	18,6	195,2	300,0 <sup>1</sup>	1 303,6	1 297,7	99,6	Wadding, felt and nonwovens; special yarns; twine, cordage, ropes and cables and articles thereof
Tepisi i ostali tekstilni podni pokrivači	15,0	7,6	50,9	1 462,4	1 963,2	134,2	Carpets and other textile floor cover, Special woven fabrics; tufted textile fabri-cs; lace; tapestries; trimmings; embroider,
Specijalne tkanine; taftovani tekstilni proizvod; ; čipke; tapiserije; pozamanterija, vez	6,0	0,1	2,3	113,8	119,7	105,2	Impregnated, coated, covered or laminated textile fabrics; textile articles of a kind suitable for industrial use
Tekst, tkanine, impregnisane, premazane, prevučene, prekrivene ili laminirane, tekstilni proizvodi pogodni za tehn. svrhe	0,6	16,6	300,0 <sup>1</sup>	333,8	497,8	149,1	Knitted or crocheted fabrics
Pleteni ili kukičani materijali	44,0	0,4	1,0	121,1	261,3	215,8	Articles of apparel and clothing accessories, knitted or crocheted
Odjeća i pribor za odjeću, pleteni ili kukičani	55,9	74,2	132,8	11 016,9	11 789,2	107,0	Articles of apparel and clothing accessories, not knitted or crocheted
Odjeća i pribor za odjeću, osim pletenih ili kukičanih proizvoda	461,2	439,4	95,3	18 540,9	21 549,6	116,2	Other made-up textile articles; sets; worn clothing and worn textile articles; rags
Ostali gotovi proizvodi od tekstila; setovi, iznošena, dotrajala odjeća i dotrajali proizvodi od tekstila; krpe	57,2	33,1	57,9	4 210,0	4 741,7	112,6	Footwear, gaiters and the like; parts of such articles
Obuća, kamašne i slični proizvodi; dijelovi tih proizvoda	195,5	345,9	176,9	19 430,4	20 740,4	106,7	

<sup>1)</sup> Obračunati indeks veći je od 300,00<sup>1)</sup> Calculated index is higher than 300.00

**SPOLJNA TRGOVINA / EXTERNAL TRADE**  
**Izvoz i uvoz robe, hilj. EUR / Exports and imports of goods, thous EUR**

/nastavak/	Izvoz / Export			Uvoz / Import			/continued/
	I – VII 2015	I -VII 2016	Indeks / Index I – VII 2016 I – VII 2015	I – VII 2015	I – VII 2016	Indeks / Index I – VII 2016 I – VII 2015	
	Šeširi, kape i ost, pokrivke za glavu i djel.	5,9	2,4	40,9	447,4	701,4	
Kišobrani, suncobrani, štapovi, štapovi-stolice, bičevi, korbači i njihovi dijelovi	69,5	41,8	60,1	970,8	1 273,3	131,2	Umbrellas, sun umbr., walking-sticks, seat-sticks, whips, riding-crops and parts thereof
Perje i paperje, preparirano i proizvodi izradjeni od perja i paperja; vještačko cvijeće; proizvodi od ljudske kose	–	0,1	–	138,1	196,6	142,3	Prepared feathers and down and articles made of feathers or of down; artificial flowers; articles of human hair
Proizvodi od kamena, gipsa, cementa, betona, azbesta, liskuna ili sličnih mater,	481,9	683,1	141,7	9 022,6	8 781,3	97,3	Articles of stone, plaster, cement, asbestos, mica or similar materials
Keramički proizvodi	23,0	68,2	297,0	14 910,4	15 136,1	101,5	Ceramic products
Staklo i proizvodi od stakla	49,0	318,3	300,0 <sup>1</sup>	8 478,3	9 700,9	114,4	Glass and glassware
Prirodni ili kultivisani biseri, drago ili polu-drugo kamenje, plemeniti metali, metali platinirani plemenitim metalima, i proizvodi od njih; imitacije nakita; metalni novac	330,4	4 986,0	300,0 <sup>1</sup>	1 635,4	4 446,9	271,9	Natural or cultured pearls, precious or semi-precious stones, precious metals, metals clad with precious metal, and artic, thereof; imitation jewellery; coin
Gvožđe i čelik	16 804,2	11 230,7	66,8	23 549,9	20 567,2	87,3	Iron and steel
Proizvodi od gvožđa i čelika	904,9	1 892,7	209,2	27 726,7	46 662,3	168,3	Articles of iron or steel
Bakar i proizvodi od bakra	3 639,8	2 820,9	77,5	1 207,0	1 347,4	111,6	Copper and articles thereof
Niki i proizvodi od nikla	–	–	–	1 000,2	235,0	23,5	Nickel and articles thereof
Aluminijum i proizvodi od aluminijuma	39 646,9	41 162,5	103,8	11 905,7	16 976,6	142,6	Aluminum and articles thereof
Olovo i proizvodi od olova	139,1	108,1	77,7	21,9	17,3	78,9	Lead and articles thereof
Cink i proizvodi od cinka	2,4	10,1	300,0 <sup>1</sup>	150,9	143,0	94,8	Zinc and articles thereof
Kalaj i proizvodi od kalaja	1,7	0,1	6,6	14,4	10,7	74,0	Tin and articles thereof
Ostali prosti metali; kremeti; proiz, od njih	19,4	61,5	300,0 <sup>1</sup>	79,4	16,6	20,9	Other base metals; cermet; art, thereof
Alati, nožarski proizvodi, kašike i viljuške, od prostih metala; njihovi dijelovi od prostih metala	63,9	45,9	71,9	4 066,3	4 239,0	104,2	Tools, implements, cutlery, spoons and forks, of base metal; parts thereof of base metal
Razni proizvodi od prostih metala	87,4	121,0	138,5	4 886,8	5 536,5	113,3	Miscellaneous articles of base metal
Reaktori, kotlovi, mašine i mehanički uređaji i njihovi dijelovi	9 661,7	9 213,1	95,4	84 335,4	96 442,3	114,4	Reactors, boilers, machinery and mechanical appliances; parts ther,
Električne mašine i oprema i njihovi dije-lovi; aparati za snimanje i reprodukciju zvuka; televizijski aparati za snimanje i reprodukciju slike i zvuk, dijelovi i pribor za te proizvode	1 965,9	3 129,5	159,2	81 638,6	135 067,7	165,4	Electrical machinery and equipment and parts thereof; sound recorders and reproducers, television image and sound recorders and reproducers, and parts and accessories of such articles
Šinska vozila i njihovi dijelovi; željeznički i tramvajski kolosječni sklopovi i pribor i njihovi dijelovi, mehanička i elektromehanička signalna oprema za saobraćaj svih vrsta	179,2	126,9	70,8	449,1	466,7	103,9	Railway or tramway locomotives, rolling-stock and parts thereof; railway or tram-way track fixtures and fittings and parts thereof; mechanical (including electro-mechanical) traffic signaling equipment of all kinds
Vozila, osim željezničkih ili tramvajskih šinskih vozila i njihovi dijelovi i pribor	1 846,4	3 006,6	162,8	71 431,7	78 593,4	110,0	Vehicles other than railway or tramway rolling-stock, and parts and acc. Ther,
Vazduhopl., kosmičke letjelice i njihovi dj,	1 522,4	464,0	30,5	499,0	225,5	45,2	Aircraft, spacecraft, and parts thereof
Brodovi, čamci i ploveće konstrukcije	495,0	121,4	24,5	2 868,1	12 569,0	300,0 <sup>1</sup>	Ships, boats and floating structures
Optički, fotografski, kinematografski, mjerni, kontrolni, precizni, medicinski i hirurški instrumenti i aparati; njihovi dijelovi i pribor	369,9	278,8	75,4	13 752,0	15 747,8	114,5	Optical, photographic, cinematographic, measuring, checking, precision, medical or surgical instruments and apparatus; parts and accessories ther,
Časovnici i njihovi dijelovi	53,9	7,9	14,7	983,4	948,4	96,4	Clocks and watches and parts thereof
Muzički instrumenti, dijelovi i pribor ovih proizvoda	–	18,1	–	129,7	159,7	123,1	Musical instruments; parts and accessories of such articles
Oružje i municija, njihovi dijelovi i pribor	1 799,7	1 518,6	84,4	670,2	335,8	50,1	Arms and ammunition, accessories and parts thereof
Namještaj, posteljina, madraci, nosači madraca, jastuci i slični punjeni proizvodi; lampe i druga svijetleća tijela, na drugom mjestu nepomenuti ili uključeni; osvijetljeni znaci, osvijetljene pločica imenima i slično, montažne zgrade	677,8	624,6	92,2	37 056,0	39 221,7	105,8	Furniture; bedding, mattresses, mattress supports, cushions and similar stuffed furnishings; lamps and lighting fittings, not elsewhere specified or included; illuminated signs, illuminated name-plates and the like; prefabricated build,
Igračke, rekviziti za društvene igre i sport; njihovi dijelovi i pribor	104,0	404,7	300,0 <sup>1</sup>	7 046,6	9 054,4	128,5	Toys, games and sports requisites; parts and accessories thereof
Razni proizvodi	20,0	18,0	90,0	6 605,7	6 823,3	103,3	Miscellaneous manufactured articles
Predmeti umjetnosti, kolekcija i starina	13,6	26,1	192,0	42,9	904,7	300,0 <sup>1</sup>	Works of art, collectors' pieces and ant,
Nerazvrstani	–	–	–	–	–	–	Other

**UNUTRAŠNJA TRGOVINA / DOMESTIC TRADE**  
**PROMET U TRGOVINI NA MALO / TURNOVER IN RETAIL TRADE**

Ø 2015 = 100

	Indeks prometa u tekućim cijenama <i>Index of turnover at current prices</i>	Promet u hilj. EUR / <i>Turnover in thous. EUR</i>
2011	78,6	976 612
2012	83,9	1 041 651
2013	93,4	1 159 472
2014	95,7	1 188 927
<b>2015</b>	<b>100,0</b>	<b>1 241 962</b>
<b>Ø I - VI 2015</b>	<b>87,6</b>	<b>90 640</b>
<b>Ø I - VI 2016</b>	<b>91,0</b>	<b>94 161</b>
<b>2015</b>		
VI	103,6	107 244
VII	123,4	127 741
VIII	139,2	144 106
IX	118,2	122 306
X	100,4	103 960
XI	91,8	94 991
XII	101,5	105 017
<b>2016</b>		
I	78,4	81 128
II	79,6	82 382
III	89,3	92 453
IV	92,4	95 650
V	97,8	101 220
VI	108,3	112 132
<b>I - VI 2016/I - VI 2015</b>	<b>103,9</b>	

(p) Preliminarni podaci

(p) Preliminary data

	<b>PROMET U TRGOVINI NA MALO / TURNOVER IN RETAIL TRADE</b>						
	PROMET u hilj. EUR  <i>Turnover in thous. EUR</i>	tekući mjesec na prethodni <i>Current month compared to the previous month</i>		mjesec 2016. na isti mjesec 2015. <i>Month in 2016 compared to the same month 2015</i>		mjesec 2015. na Ø 2010 <i>Month in 2015 to Ø2010</i>	
		indeks prometa u tekućim cijenama <i>Index of turnover at current prices</i>	indeks prometa u stalnim cijenama <i>Index of turnover at constant prices</i>	indeks prometa u tekućim cijenama <i>Index of turnover at current prices</i>	indeks prometa u stalnim cijenama <i>Index of turnover at constant prices</i>	indeks prometa u tekućim cijenama <i>Index of turnover at current prices</i>	indeks prometa u stalnim cijenama <i>Index of turnover at constant prices</i>
<b>2015</b>							
VI	107 244	110,5	110,3	104,7	102,7	164,8	151,2
VII	127 741	119,1	119,2	106,0	103,8	196,3	180,3
VIII	144 106	112,8	112,5	107,2	104,6	221,4	202,8
IX	122 306	84,9	85,1	105,2	103,0	187,9	172,5
X	103 960	85,0	84,8	105,2	102,7	159,8	146,2
XI	94 991	91,4	91,4	106,6	104,1	146,0	133,6
XII	105 017	110,6	110,6	106,5	103,7	161,4	147,7
<b>2016</b>							
I	81 128	77,3	76,4	103,4	100,8	124,7	112,8
II	82 382	101,5	101,8	103,9	101,3	126,6	114,9
III	92 453	112,2	112,5	102,8	101,2	142,1	129,3
IV	95 650	103,5	103,2	104,2	102,4	147,0	133,5
V	101 220	105,8	105,7	104,3	102,8	155,5	141,0
VI	112 132	110,8	110,9	104,6	103,5	172,3	156,4

(p) Preliminarni podaci

<sup>1)</sup> Od januara 2013. godine u okviru za uzorak su uvrštena neka preduzeća koja se bave trgovinom na malo iako su registrovana u drugoj djelatnosti.

(p) Preliminary data

<sup>1)</sup> Since January 2013, in the sample frame have been included a company that is engaged in retail trade even though they are registered in another activity.

## OSTALE USLUGE / OTHER SERVICES

Ø 2010 = 100

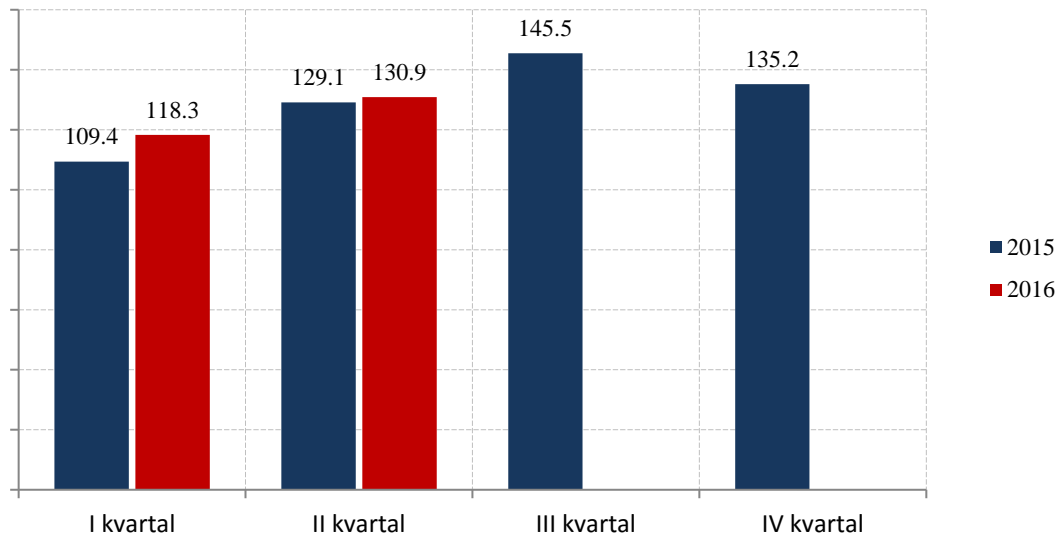

## Promet ostalih usluga / Turnover in other services

	Indeks prometa ostalih usluga <i>Index of turnover in other services</i>	Saobraćaj i skladištenje <i>Transportation and storage</i>	Usluge smještaja i ishrane <i>Accommodation and food service activities</i>	Informisanje i komunikacije <i>Information and communication</i>	Finansijske djelatnosti i djelatnost osiguranja <i>Financial and insurance activities</i>	Poslovanje nekretninama <i>Real estate activities</i>
<b>2010</b>	<b>100,0</b>	<b>100,0</b>	<b>100,0</b>	<b>100,0</b>	<b>100,0</b>	<b>100,0</b>
<b>2015</b>						
I kvartal/ quarter	109,4	139,7	79,0	111,4	89,0	125,1
II kvartal/quarter	129,1	168,8	106,2	116,1	107,6	194,0
III kvarta/ quarter	145,5	170,6	272,3	115,5	100,3	162,7
IV kvarta/ quarter	135,2	174,3	150,0	111,6	102,1	207,2
<b>2016</b>						
I kvartal/ quarter	118,3	137,7	108,6	111,7	94,3	169,0
II kvartal/quarter	130,9	166,4	114,3	111,1	110,7	187,2
III kvarta/ quarter						
IV kvarta/ quarter						

/nastavak/

/continued/

	Stručne, naučne i tehničke djelatnosti <i>Professional, scientific and technical activities</i>	Administrativne i pomoćne uslužne djelatnosti <i>Administrative and support service activities</i>	Obrazovanje <i>Education</i>	Zdravstvena i socijalna zaštita <i>Human health and social work activities</i>	Umjetničke, zabavne i rekreativne djelatnosti <i>Arts, entertainment and recreation</i>	Ostale uslužne djelatnosti <i>Other service activities</i>
<b>2010</b>	<b>100,0</b>	<b>100,0</b>	<b>100,0</b>	<b>100,0</b>	<b>100,0</b>	<b>100,0</b>
<b>2015</b>						
I kvartal/ quarter	167,3	143,6	73,2	75,5	87,7	99,4
II kvartal/quarter	197,2	158,2	93,5	76,0	121,4	150,0
III kvarta/ quarter	169,6	212,9	116,5	154,8	101,2	156,8
IV kvarta/ quarter	183,6	217,6	133,3	154,3	130,9	170,6
<b>2016</b>						
I kvartal/ quarter	171,8	196,0	82,2	98,7	108,7	157,0
II kvartal/quarter	193,0	202,2	92,5	101,2	119,3	151,8
III kvarta/ quarter						
IV kvarta/ quarter						

**TURIZAM / TOURISM**  
**DOLASCI I NOĆENJA GOSTIJU PO VRSTAMA TURISTIČKIH MJESTA**  
**TOURIST ARRIVALS AND TOURIST OVERNIGHT STAYS BY TYPE OF PLACE**

	Dolasci / Arrivals					Noćenja / Nights				
	glavni grad <i>Capital</i>	primorska mjesto <i>Coastal resorts</i>	planinska mjesto <i>Mountain resorts</i>	ostala turistička mjesto <i>Other tourist resorts</i>	ostala mjesto <i>Other places</i>	glavni grad <i>Capital</i>	primorska mjesto <i>Coastal resorts</i>	planinska mjesto <i>Mountain resorts</i>	ostala turistička mjesto <i>Other tourist resorts</i>	ostala mjesto <i>Other places</i>
2011	53 480	1 245 340	49 184	24 547	903	103 636	8 493 955	107 506	68 249	1 825
2012	52 889	1 301 396	52 503	30 785	1 927	102 875	8 858 226	110 172	76 002	3 961
2013	65 136	1 348 394	51 271	25 669	1 536	116 532	9 128 809	107 548	56 136	2 918
2014	70 692	1 369 775	45 070	30 480	1 359	128 115	9 258 017	90 341	75 154	2 156
<b>2015</b>	<b>84 078</b>	<b>1 529 073</b>	<b>63 503</b>	<b>35 043</b>	<b>1 412</b>	<b>155 410</b>	<b>10 687 914</b>	<b>127 448</b>	<b>81 982</b>	<b>2 193</b>
<b>Ø I - VI 2015</b>	<b>6 461</b>	<b>52 188</b>	<b>4 015</b>	<b>2 264</b>	<b>101</b>	<b>11 582</b>	<b>302 721</b>	<b>8 328</b>	<b>6 224</b>	<b>152</b>
<b>Ø I - VI 2016</b>	<b>6 867</b>	<b>54 822</b>	<b>4 258</b>	<b>2 604</b>	<b>111</b>	<b>12 312</b>	<b>318 848</b>	<b>9 212</b>	<b>6 636</b>	<b>182</b>
<b>2015</b>										
VI	8 677	162 757	6 313	3 194	170	15 279	1 116 234	11 761	7 526	218
VII	8 234	421 031	8 721	4 320	155	17 288	3 181 319	17 783	10 462	231
VIII	7 902	519 353	15 023	5 102	217	15 831	3 946 960	31 308	10 872	315
IX	8 976	211 628	7 903	4 503	142	15 366	1 402 653	13 977	8 868	239
X	8 425	35 929	3 112	3 556	102	16 846	195 139	5 294	6 723	138
XI	6 267	14 333	854	2 718	110	10 936	85 927	1 872	5 191	212
XII	5 506	13 671	3 802	1 261	79	9 652	59 592	7 247	2 521	148
<b>2016</b>										
I	4 351	9 745	4 653	1 379	69	10 008	57 799	12 487	4 355	135
II	5 255	11 853	3 957	1 458	84	9 185	63 201	9 221	3 896	149
III	6 419	15 937	2 680	3 263	44	11 381	74 132	5 874	7 315	68
IV	7 057	36 700	2 409	2 458	130	12 166	135 591	4 548	6 678	202
V	9 156	87 583	4 949	3 110	166	15 772	420 856	8 820	7 592	274
VI	8 964	167 111	6 898	3 953	173	15 357	1 161 510	14 323	9 982	262
<b>I - VI 2016 / I - VI 2015</b>	<b>106,3</b>	<b>105,0</b>	<b>106,1</b>	<b>115,0</b>	<b>109,7</b>	<b>106,3</b>	<b>105,3</b>	<b>110,6</b>	<b>106,6</b>	<b>119,8</b>

**DOLASCI I NOĆENJA TURISTA / TOURIST ARRIVALS AND TOURIST OVERNIGHT STAYS**

	Dolasci/Arrivals			Noćenja / Nights		
	ukupno / <i>Total</i>	domaći / <i>Domestic</i>	strani / <i>Foreign</i>	ukupno / <i>Total</i>	domaći / <i>Domestic</i>	strani / <i>Foreign</i>
2011	1 373 454	172 355	1 201 099	8 775 171	956 368	7 818 803
2012	1 439 500	175 337	1 264 163	9 151 236	1 008 229	8 143 007
2013	1 492 006	167 603	1 324 403	9 411 943	997 728	8 414 215
2014	1 517 376	167 079	1 350 297	9 553 783	957 127	8 596 656
<b>2015</b>	<b>1 713 109</b>	<b>153 185</b>	<b>1 559 924</b>	<b>11 054 947</b>	<b>747 576</b>	<b>10 307 371</b>
<b>Ø I - VI 2015</b>	<b>65 029</b>	<b>8 857</b>	<b>56 172</b>	<b>329 006</b>	<b>36 285</b>	<b>292 722</b>
<b>Ø I - VI 2016</b>	<b>68 661</b>	<b>8 324</b>	<b>60 337</b>	<b>347 190</b>	<b>32 748</b>	<b>314 442</b>
<b>2015</b>						
VI	181 111	17 817	163 294	1 151 018	89 635	1 061 383
VII	442 461	24 567	417 894	3 227 083	143 144	3 083 939
VIII	547 597	37 638	509 959	4 005 286	246 768	3 758 518
IX	233 152	18 046	215 106	1 441 103	75 075	1 366 028
X	51 124	9 244	41 880	224 140	32 793	191 347
XI	24 282	5 145	19 137	104 138	17 934	86 204
XII	24 319	5 404	18 915	79 160	14 154	65 006
<b>2016</b>						
I	20 197	5 496	14 701	84 784	19 062	65 722
II	22 607	4 866	17 741	85 652	18 490	67 162
III	28 343	6 493	21 850	98 770	21 743	77 027
IV	48 754	6 736	42 018	159 185	22 111	137 074
V	104 964	10 667	94 297	453 314	36 615	416 699
VI	187 099	15 687	171 412	1 201 434	78 467	1 122 967
<b>I - VI 2016 / I - VI 2015</b>	<b>105,6</b>	<b>94,0</b>	<b>107,4</b>	<b>105,5</b>	<b>90,3</b>	<b>107,4</b>

**TURIZAM / TOURISM****Dolasci i noćenja turista po zemljama i prema vrsti mjesta***Tourist arrivals and tourist overnight stays by country and type of resort*

	2014	Kumulativ/ Cumulative I - VI		2016			
		2015	2016	IV	V	VI	
<b>Dolasci turista</b>							<i>Tourist arrivals</i>
<b>Ukupno</b>	<b>1 517 376</b>	<b>390 174</b>	<b>411 964</b>	<b>48 754</b>	<b>104 964</b>	<b>187 099</b>	<b>Total</b>
Domaći	167 079	53 141	49 945	6 736	10 667	15 687	<i>Domestic</i>
Strani	1 350 297	337 033	362 019	42 018	94 297	171 412	<i>Foreigners</i>
<b>Noćenja turista – ukupno</b>	<b>9 553 783</b>	<b>1 974 037</b>	<b>2 083 139</b>	<b>159 185</b>	<b>453 314</b>	<b>1 201 434</b>	<b>Tourist overnight stays – total</b>
<b>Noćenja domaćih turista</b>	<b>957 127</b>	<b>217 708</b>	<b>196 488</b>	<b>22 111</b>	<b>36 615</b>	<b>78 467</b>	<b>Overnight stays of domestic tourists</b>
<b>Noćenja stranih turista</b>	<b>8 596 656</b>	<b>1 756 329</b>	<b>1 886 651</b>	<b>137 074</b>	<b>416 699</b>	<b>1 122 967</b>	<b>Overnight stays of foreigners</b>
Albanija	111 230	46 044	58 506	8 655	16 077	13 287	<i>Albania</i>
Austrija	55 068	13 025	14 357	2 491	5 082	4 839	<i>Austria</i>
Belgija	40 552	14 015	12 060	1 013	4 941	5 356	<i>Belgium</i>
Bosna i Hercegovina	641 472	96 408	117 372	6 829	24 773	63 152	<i>Bosnia and Herzegovina</i>
Bugarska	21 569	8 360	9 887	1 696	3 723	3 644	<i>Bulgaria</i>
Češka Republika	163 789	23 819	15 767	279	896	14 127	<i>Czech Republic</i>
Danska	19 736	4 047	4 709	269	1 898	2 276	<i>Danmark</i>
Finska	16 529	9 319	9 661	639	4 361	4 431	<i>Finland</i>
Francuska	209 093	74 238	78 367	15 331	33 035	26 926	<i>France</i>
Grčka	13 220	3 212	4 051	716	948	1 062	<i>Greece</i>
Holandija	27 148	9 037	17 498	2 939	6 094	7 609	<i>Netherlands</i>
Hrvatska	89 810	24 348	27 943	2 859	6 355	10 959	<i>Croatia</i>
Italija	146 437	24 585	32 004	4 072	1 038	12 723	<i>Italy</i>
Mađarska	89 573	13 437	11 147	484	1 548	8 146	<i>Hungary</i>
Makedonija	137 291	18 916	22 912	2 098	6 074	9 367	<i>Macedonia</i>
Norveška	56 679	15 760	20 287	1 163	6 641	9 358	<i>Norway</i>
Njemačka	176 553	57 091	44 065	5 739	16 402	18 895	<i>Germany</i>
Poljska	227 784	36 213	43 086	1 665	8 136	32 670	<i>Poland</i>
Rumunija	81 033	15 996	18 548	647	8 663	8 235	<i>Romania</i>
Rusija	2 581 349	573 407	625 367	21 990	98 290	462 586	<i>Russia</i>
Slovačka	33 740	2 960	4 420	311	562	3 066	<i>Slovakia</i>
Slovenija	60 126	14 723	14 850	2 215	3 158	7 143	<i>Slovenia</i>
Srbija	2 061 170	316 367	336 093	18 259	59 612	215 913	<i>Serbia</i>
Švajcarska	40 639	5 992	6 011	529	1 940	3 040	<i>Switzerland</i>
Švedska	50 275	12 357	13 552	465	2 584	9 916	<i>Sweden</i>
Ukrajina	497 821	85 666	70 407	3 055	12 328	47 680	<i>Ukraine</i>
Velika Britanija	114 483	38 912	57 324	6 711	20 891	25 813	<i>Great Britain</i>
Ostale evropske zemlje	652 697	136 977	125 585	13 053	41 798	60 232	<i>Other European countries</i>
Izrael	17 286	5 463	14 901	3 461	4 232	6 919	<i>Israel</i>
Kanada	13 267	4 123	4 224	495	1 174	2 150	<i>Canada</i>
SAD	41 986	14 939	16 998	2 003	5 033	7 084	<i>USA</i>
Ostale vanevropske zemlje	107 251	36 573	34 692	4 943	8 412	14 363	<i>Other non-European countries</i>
<b>Noćenja po vrstama mjesta – ukupno</b>	<b>9 553 783</b>	<b>1 974 037</b>	<b>2 083 139</b>	<b>159 185</b>	<b>453 314</b>	<b>1 201 434</b>	<b>Overnight stays by type of tourist resorts – total</b>
Glavni grad	128 115	69 491	73 869	12 166	15 772	15 357	<i>Main administrative center</i>
Primorska	9 258 017	1 816 324	1 913 089	135 591	420 856	1 161 510	<i>Coastal</i>
Planinska	90 341	49 967	55 273	4 548	8 820	14 323	<i>Mountain</i>
Ostala turistička mjesta	75 154	37 345	39 818	6 678	7 592	9 982	<i>Other tourist resorts</i>
Ostala mjesta	2 156	910	1 090	202	274	262	<i>Other places</i>
<b>Noćenja ukupno-primorska mjesta</b>							<b>Overnight stays total-coastal resorts</b>
Bar	1 219 843	284 795	314 140	23 839	67 802	168 889	<i>Bar</i>
Budva	4 670 126	839 911	826 886	62 486	182 567	539 141	<i>Budva</i>
Kotor	287 312	63 598	88 747	3 023	26 093	52 297	<i>Kotor</i>
Tivat	439 026	168 989	194 932	19 476	28 222	97 969	<i>Tivat</i>
Ulcinj	1 005 836	145 604	141 216	6 115	44 576	85 028	<i>Ulcinj</i>
Herceg Novi	1 635 874	313 427	347 168	20 652	71 596	218 186	<i>Herceg Novi</i>

**SAOBRAĆAJ, SKLADIŠTENJE I VEZE**  
**TRANSPORT, STORAGE AND COMMUNICATIONS**

**Željeznički saobraćaj / Railway transport**

Ø 2015 = 100

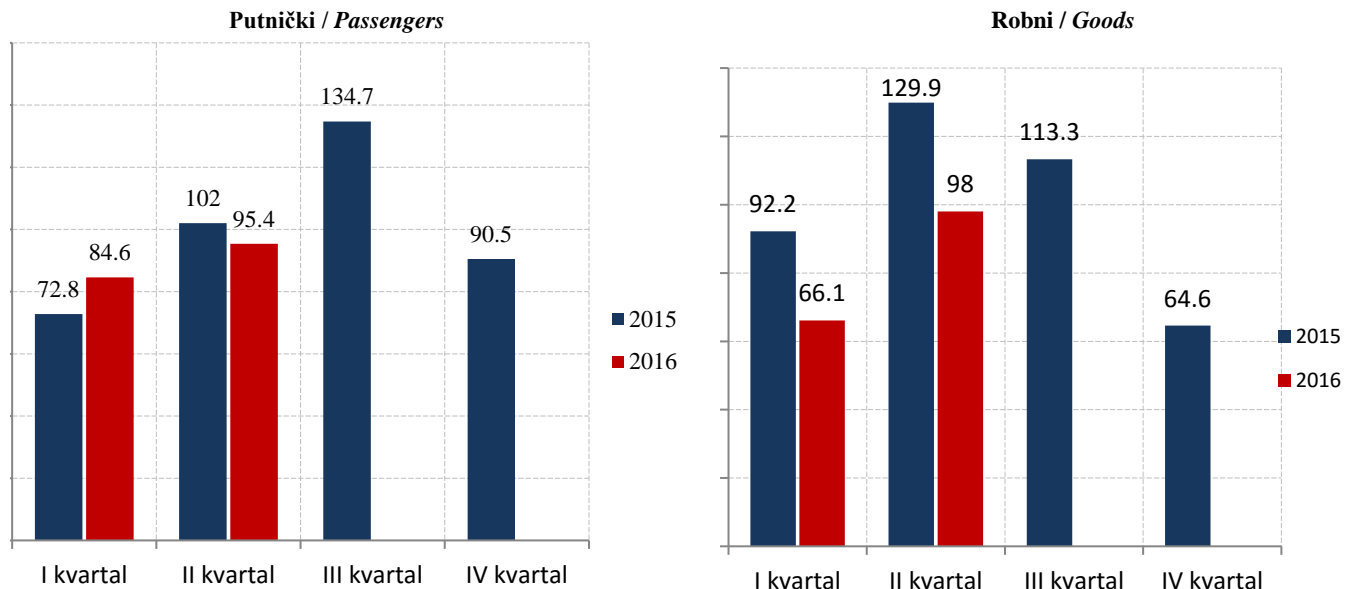

	<b>ŽELJEZNIČKI SAOBRAĆAJ / RAILWAY TRANSPORT</b>					
	<b>Putnički / Passenger</b>			<b>Robni / Goods</b>		
	<i>indeks</i> <i>Index</i>	<i>putnici u 000</i> <i>Passengers,</i> <i>thousands</i>	<i>putnički km u 000</i> <i>Passenger</i> <i>kilometres in</i> <i>thousands</i>	<i>Indeks</i> <i>Index</i>	<i>prevoz robe</i> <i>u 000 t</i> <i>Goods in</i> <i>thousands tonnes</i>	<i>tonski km u 000</i> <i>Tonne- kilometres</i> <i>in thousands</i>
2011	56,0	692	65 100	106,3	1050	135 522
2012	63,2	781	62 377	69,1	683	73 337
2013	74,6	922	73 439	106,2	1 049	104 731
2014	90,8	1 122	76 142	91,4	903	94 359
<b>2015</b>	<b>100,0</b>	<b>1 236</b>	<b>80 590</b>	<b>100,0</b>	<b>988</b>	<b>111 921</b>
<b>2015</b>						
I kvartal/ quarter	72,8	240	14 667	92,2	241	25 786
II kvartal/quarter	102,0	317	20 555	129,9	326	36 343
III kvartal/ quarter	134,7	394	27 136	113,3	264	31 706
IV kvartal/ quarter	90,5	285	18 232	64,6	157	18 086
<b>2016</b>						
I kvartal/ quarter	84,6	271	17 035	66,1	209	18 502
II kvartal/quarter	95,4	291	19 216	98,0	293	27 427
III kvartal/ quarter						
IV kvartal/ quarter						

**SAOBRAĆAJ, SKLADIŠTENJE I VEZE**  
**TRANSPORT, STORAGE AND COMMUNICATIONS**

**Drumski saobraćaj - Putnički / Road transport - passengers**

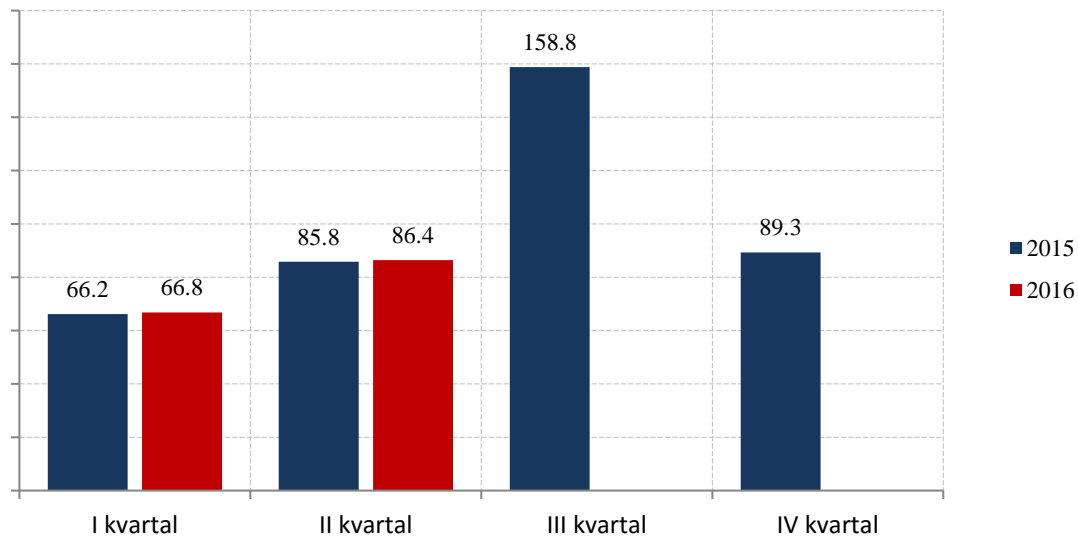

Ø 2015 = 100

	DRUMSKI SAOBRAĆAJ / ROAD TRANSPORT							
	PUTNIČKI / PASSENGERS				ROBNI <sup>1)</sup> / GOODS <sup>1)</sup>			
	indeks <i>Index</i>	putnici u 000 <i>Passengers, thous.</i>	putnički km u 000 <i>Passenger kilometres in thous.</i>	autobuski km u 000 <i>Buskilometres in thous</i>	indeks <i>Index</i>	roba u 000 tona <i>Goods in thousands tonnes</i>	tonski km u 000 <i>Tonne- kilometres in thous.</i>	Pređeni km vozila sa utovarom, u hilj. <i>Kilometres made, in thous.</i>
2014	98,1	6 889	107 537	16 996	87,7	639	122 483	6 926
<b>2015</b>	<b>100,0</b>	<b>6 987</b>	<b>109 621</b>	<b>17 189</b>	<b>100,0</b>	<b>768</b>	<b>139 717</b>	<b>5 817</b>
<b>2015</b>								
I kvartal/ <i>quarter</i>	66,2	1 410	18 132	4 109	76,5	169	26 704	1 375
II kvartal/ <i>quarter</i>	85,8	1 655	23 505	4 051	103,8	213	36 242	1 273
III kvartal/ <i>quarter</i>	158,8	2 140	43 509	5 015	120,7	202	42 147	1 568
IV kvartal/ <i>quarter</i>	89,3	1 782	24 475	4 014	99,1	184	34 624	1 601
<b>2016</b>								
I kvartal/ <i>quarter</i>	66,8	1 627	18 317	4 046	78,9	193	27 576	1 073
II kvartal/ <i>quarter</i>	86,4	1 665	23 673	4 406	72,7	177	25 382	1 213
III kvartal/ <i>quarter</i>								
IV kvartal/ <i>quarter</i>								

**SAOBRAĆAJ, SKLADIŠTENJE I VEZE**  
**STORAGE AND COMMUNICATIONS**

Ø 2015 = 100

**PROMET NA AERODROMIMA/ TRAFFIC AT AIRPORTS**

	PUTNIČKI / PASSENGERS		ROBNI / GOODS
	indeks <i>Index</i>	prevoz putnika <i>Transport of passengers</i>	prevoz robe u tonama <i>Transport of goods in tonnes</i>
2012	82,6	1 357 516	766
2013	94,8	1 558 940	768
2014	98,1	1 612 130	862
<b>2015</b>	<b>100,0</b>	<b>1 643 905</b>	<b>889</b>
<b>2015</b>			
I kvartal/ quarter	41,4	170 032	186
II kvartal/quarter	98,5	404 626	236
III kvarta/ quarter	205,3	843 622	242
IV kvarta/ quarter	54,9	225 625	225
<b>2016</b>			
I kvartal/ quarter	43,5	178 740	186
II kvartal/quarter	109,8	451 222	245
III kvarta/ quarter			
IV kvarta/ quarter			

**GRADSKI SAOBRAĆAJ/ LOCAL TRANSPORT**

<b>Kvartali/ Quarters</b>	indeks <i>Index</i>	prevezeno putnika u 000 <i>Passengers in thousands</i>
2012	72,0	637
2013	79,0	699
2014	87,3	773
<b>2015</b>	<b>100,0</b>	<b>885</b>
<b>2015</b>		
I kvartal/ quarter	88,1	195
II kvartal/quarter	89,5	198
III kvartal/ quarter	109,8	243
IV kvartal/ quarter	112,5	249
<b>2016</b>		
I kvartal/ quarter	102,1	226
II kvartal/quarter	97,6	216
III kvartal/ quarter		
IV kvartal/ quarter		

**SAOBRAĆAJ, SKLADIŠTENJE I VEZE / TRANSPORT, STORAGE AND COMMUNICATIONS**  
**POMORSKI SAOBRAĆAJ / MARINE TRANSPORT**

Ø 2015 = 100

	Prevoz robe i putnika / Transport of goods and passengers			Promet u lukama ( u tonama) / Turnover in harbours (tonnes)			
	indeks prev. putnika <i>Index of passengers</i>	roba u tonama <i>Goods in tonnes</i>	putnici <i>Passengers</i>	indeks <i>Index</i>	ukupno <i>Total</i>	izvoz <sup>1)</sup> <i>Export</i>	uvoz <sup>2)</sup> <i>Import</i>
2012	135,9	108 642	53 259	82,5	1 227 877	416 978	800 187
2013	109,9	51 059	43 097	87,0	1 295 366	597 675	669 384
2014	108,4	54 640	42 489	83,4	1 241 431	533 780	705 991
<b>2015</b>	<b>100,0</b>	<b>52 441</b>	<b>39 198</b>	<b>100,0</b>	<b>1 488 399</b>	<b>837 470</b>	<b>649 747</b>
<b>2015</b>							
I kvartal/ quarter	38,0	13 598	3 728	82,1	305 496	154 908	149 406
II kvartal/quarter	75,7	14 310	7 422	122,7	456 403	286 672	169 731
III kvarta/ quarter	252,8	14 715	24 776	113,7	422 914	248 681	174 233
IV kvarta/ quarter	33,4	9 818	3 272	81,6	303 586	147 209	156 377
<b>2016</b>							
I kvartal/ quarter	38,4	12 871	3 765	69,0	256 578	105 058	151 520
II kvartal/quarter	51,4	8 481	5 034	117,5	437 036	244 119	192 917
III kvarta/ quarter							
IV kvarta/ quarter							

<sup>1)</sup>Tranzit utovar prikazan kod izvoza<sup>1)</sup> Transit loading presented in export<sup>2)</sup>Tranzit istovar prikazan kod uvoza<sup>2)</sup> Transit loading presented in import

**P T T SAOBRAĆAJ / POSTAL, TELEGRAPH AND TELEPHONE (PTT) COMMUNICATIONS**

	Poštanske usluge <sup>1)</sup> / Postal services <sup>1)</sup>			Telefonske usluge / Telephone services	
	pisma u 000 komada <i>Letters in thousands pcs,</i>	paketi u 000 komada <i>Packages in thousands pcs,</i>	Tiskovine i ostalo, u 000 komada <i>Other printed papers in thousands pcs,</i>	fiksna telefonija <i>Fixed telephony</i>	mobilna telefonija <i>Mobile telephony</i>
				minuti u 000 <i>Minutes in thous,</i>	minuti u 000 <i>Minutes in thous,</i>
2012	9 458	37	497	408 638	1 972 182
2013	11 335	42	70	362 301	1 989 825
2014	12 921	67	88	282 637	2 202 048
<b>2015</b>	<b>13 643</b>	<b>75</b>	<b>216</b>	<b>236 613</b>	<b>2 224 690</b>
<b>2015</b>					
I kvartal/ quarter	3 233	16	34	62 868	507 356
II kvartal/quarter	3 200	24	37	60 705	555 655
III kvartal/ quarter	3 570	16	26	57 734	610 337
IV kvartal/ quarter	3 640	19	119	55 306	551 342
<b>2016</b>					
I kvartal/ quarter	3 015	34	213	51 844	514 690
II kvartal/quarter	3 396	34	140	49 734	572 551
III kvartal/ quarter					
IV kvartal/ quarter					

DEPOZITI STANOVNIŠTVA<sup>1)</sup> / DEPOSITS BY HOUSEHOLDS<sup>1)</sup>

U mil. EUR.

In mill EUR

	Sredstva na escrow računu <i>Funds in escrow account</i>	Depoziti po viđenju <i>Demand deposits</i>	Oročeni depoziti / Time deposits					Ukupno <i>Total</i>
			do 3 mjeseca <i>Up to 3 months</i>	od 3 mjeseca do godinu dana <i>From 3 months to 1 years</i>	od 1 do 3 godine <i>From 1 to 3 years</i>	preko 3 godine <i>Over 3 years</i>	ukupno <i>Total</i>	
<b>2013</b>								
I	0,3	337,9	127,9	451,8	205,3	27,2	812,2	1 150,4
II	0,3	338,6	139,3	435,3	218,1	27,0	819,8	1 158,7
III	0,3	344,0	143,1	422,5	226,2	29,0	820,7	1 165,0
IV	0,3	348,7	144,7	404,1	238,5	28,9	816,1	1 165,1
V	0,3	345,6	128,0	405,8	252,7	30,0	816,5	1 162,4
VI	0,3	346,0	134,3	393,8	259,7	30,6	818,4	1 164,7
VII	3,9	362,7	134,0	384,3	274,0	33,9	826,2	1 192,9
VIII	0,2	384,2	130,1	373,7	294,1	35,8	833,7	1 218,1
IX	0,2	383,0	126,8	363,1	310,9	38,9	839,7	1 222,9
X	0,2	382,8	115,8	351,6	327,8	39,9	835,1	1 218,1
XI	0,2	388,0	110,5	348,4	332,4	41,5	832,7	1 221,0
XII	0,2	398,9	110,4	346,4	339,3	42,7	838,7	1 237,7
<b>2014</b>								
I	0,2	395,2	107,2	345,1	343,4	44,1	839,7	1 235,1
II	0,2	400,9	112,0	341,4	337,4	44,5	835,3	1 236,4
III	0,2	407,7	110,4	336,4	338,8	45,7	831,3	1 239,2
IV	0,2	413,8	115,7	332,8	339,0	46,3	833,9	1 247,8
V	0,2	416,6	118,1	326,7	337,1	46,8	828,7	1 245,5
VI	0,2	419,8	115,3	322,0	340,8	46,5	824,6	1 244,5
VII	0,2	441,4	107,4	328,7	344,5	47,9	828,5	1 270,1
VIII	0,2	453,2	101,1	329,5	356,4	48,2	835,2	1 288,5
IX	0,2	461,5	94,1	336,3	359,5	48,5	838,4	1 300,1
X	0,1	456,2	93,3	340,9	358,7	50,0	842,9	1 299,3
XI	0,1	456,6	95,8	340,0	363,4	50,0	849,2	1 305,9
XII	0,1	479,2	36,2	332,7	431,8	51,6	852,4	1 331,7
<b>2015</b>								
I	0,1	474,8	36,4	337,5	434,0	51,7	859,5	1 334,5
II	0,1	474,4	40,7	332,6	436,3	51,7	861,4	1 335,9
III	0,1	493,2	40,5	328,6	438,2	52,2	859,5	1 352,7
IV	0,1	507,0	41,1	323,9	438,9	52,6	856,5	1 363,6
V	0,1	507,6	37,4	323,3	440,0	52,9	853,6	1 361,4
VI	0,1	520,4	37,0	318,3	440,8	53,8	849,8	1 370,4
VII	0,1	567,2	36,4	312,8	439,9	54,3	843,4	1 410,8
VIII	0,1	562,1	35,0	319,4	443,6	55,1	853,1	1 415,3
IX	0,1	561,1	33,1	304,5	456,2	56,3	850,1	1 411,3
X	0,1	569,3	31,7	313,6	445,7	57,0	848,0	1 417,4
XI	0,1	572,8	31,0	311,9	446,7	57,8	847,3	1 420,2
XII	0,1	598,5	30,6	308,9	443,7	58,1	841,2	1 439,8
<b>2016</b>								
I	0,1	589,3	30,6	306,7	449,2	58,3	844,8	1 434,2
II	0,1	605,0	31,2	291,7	456,7	58,9	838,5	1 443,6
III	0,1	602,1	31,0	294,0	450,4	63,0	838,5	1 440,8
IV	0,1	621,7	31,2	298,3	441,9	62,6	834,0	1 455,8
V	0,1	615,9	33,3	300,9	435,2	61,0	830,5	1 446,5
VI	0,1	625,2	33,2	306,8	423,4	60,0	823,4	1 448,7
VII	0,1	636,7	32,4	317,5	413,6	60,3	823,8	1 460,6

IZVOR: Centralna banka Crne Gore

SOURCE: Central Bank of Montenegro

<sup>1)</sup> Stanje na kraju perioda<sup>1)</sup> Balance at the end period

PLATNI BILANS CRNE GORE u hilj. EUR/ BALANCE OF PAYMENTS OF MONTENEGRO<sup>1)</sup> EUR thous

Kvartali Quarters	A Ukupno Total	TEKUĆI RAČUN / Current account							
		1 (1.1 – 1.2) Roba / Goods		2 (2.1 – 2.2) Usluge / Services		3 (3.1 – 3.2) Primarni dohodak / Primary Income		4 (4.1 – 4.2) Sekundarni dohodak / Secondary Income	
		izvoz Export	uvoz Import	prihodi Revenues	rashodi Expenditures	prihodi Revenues	rashodi Expenditures	prihodi Revenues	rashodi Expenditures
		(1+2+3+4)	1.1	1.2	2.1	2.2	3.1	3.2	4.1
<b>2014</b>	<b>-525,765</b>	<b>357,496</b>	<b>1,733,900</b>	<b>1,030,642</b>	<b>340,297</b>	<b>226,093</b>	<b>180,192</b>	<b>184,074</b>	<b>69,681</b>
I	-184,584	74,240	331,983	75,945	64,080	54,566	20,062	41,688	14,899
II	-262,818	83,149	474,821	194,893	87,028	55,085	65,040	47,492	16,548
III	163,183	98,370	489,264	638,142	94,570	57,984	68,351	41,491	20,620
IV	-241,545	101,736	437,832	121,663	94,618	58,458	26,739	53,402	17,614
<b>2015</b>	<b>-482 796</b>	<b>325 286</b>	<b>1 788 803</b>	<b>1 213 924</b>	<b>424 768</b>	<b>247 699</b>	<b>154 896</b>	<b>171 866</b>	<b>73 104</b>
I	-195 064	76 512	346 881	85 608	73 093	58 329	16 783	39 251	18 006
II	-292 619	72 613	489 956	210 274	100 850	61 399	74 904	46 905	18 099
III	284 183	75 902	507 343	764 569	107 502	65 048	30 406	40 702	16 788
IV	-279 296	100 260	444 623	153 474	143 323	62 923	32 802	45 007	20 211
<b>2016(p)</b>									
I	-283 938	57 444	363 497	90 702	100 634	63 424	56 363	39 377	14 390
II									
III									
IV									

/nastavak/

/continued/

Kvartali Quarters	B Ukupno Total	KAPITALNI I FINANSIJSKI RAČUN CAPITAL AND FINANCIAL ACCOUNT					Promjena rezervi CBCG Change in CBM reserves	Neto greške i omaške Net errors and omissions
		račun kapitala Capital account	2 (2.1+2.2+2.3+2.4) Finansijski račun / Financial account			2.5		
			2 (2.1+2.2+2.3+2.4) Finansijski račun / Financial account					
			direktne investicije-neto Direct investments - net	porfolio investicije- neto Portfolio investments - net	ostale investicije- neto Other investments - net			
(1+2)	1	2.1	2.2	2.3	(A+B)			
<b>2014</b>	<b>124,253</b>	<b>-6</b>	<b>353,940</b>	<b>84,386</b>	<b>-195,676</b>	<b>-118,391</b>	<b>401,512</b>	
I	101,071	-6	78,919	-554	13,922	8,791	83,513	
II	47,499	0	76,775	145,354	-60,682	-113,949	215,320	
III	-187,577	0	105,454	-34,738	-253,281	-5,012	24,394	
IV	163,260	0	92,792	-25,676	104,365	-8,221	78,285	
<b>2015</b>	<b>120 126</b>	<b>-150</b>	<b>619 274</b>	<b>112 106</b>	<b>-445 404</b>	<b>-125 670</b>	<b>322 648</b>	
I	115 256	0	84 853	405 522	16 314	-391 433	79 815	
II	83 118	0	98 981	-55 554	-80 503	120 193	209 501	
III	-210 292	0	340 704	-158 862	-507 736	115 603	-73 891	
IV	132 043	-150	94 736	-79 000	126 521	29 966	107 223	
<b>2016(p)</b>								
I	24 007	825	11 585	213 131	22 516	-224 050	259 931	
II								
III								
IV								

IZVOR: Centralna banka Crne Gore

SOURCE: Central Bank of Montenegro

<sup>1)</sup> Podaci platnog bilansa Crne Gore za 2013. i 2014. godinu objavljeni su u skladu sa novom metodologijom MMF-a (Priručnik za platni bilans, šesto izdanje-BPM6, 2009). U toku je revizija podataka za prethodne godine.

<sup>1)</sup> Balance of Payments of Montenegro for 2013 and 2014 are published in accordance with the new Methodology of MMF (Balance of payments, Manual, sixth edition-BPM6, 2009). The revision of data for previous year is performing.



**METODOLOŠKA OBJAŠNJENJA****STANOVNIŠTVO****Izvori podataka**

Podaci o rođenim i umrlim licima prikupljaju se iz matičnih registara rođenih i umrlih za koje je nadležno Ministarstvo unutrašnjih poslova i javne uprave.

Podaci o zaključenim brakovima prikupljaju se od nadležnih organa lokalne uprave. Podaci o razvedenim brakovima prikupljaju se od sudova nadležnih za razvod braka.

Podaci o unutrašnjim migracijama prikupljaju se iz registara za koje je nadležno Ministarstvo unutrašnjih poslova i javne uprave.

**Obuhvatnost**

Podaci o stanovništvu obuhvataju broj rođenih, umrlih i vjenčanih razvedenih i preseljenih lica, registrovanih u nadležnim organima.

**ZAPOSLENOST I ZARADE****Zaposlenost**

Podaci o godišnjem i mjesečnom broju zaposlenih dobijaju se na osnovu evidencija koje su regulisane Zakonom o evidencijama u oblasti rada i zapošljavanja („Sl.list CG” br 45/12), a vode se u Centralnom registru obveznika i osiguranika (CROO), Sluzbeni list CG (45/08;80/08;15/09;43/09;32/10), koje Zavod za statistiku redovno preuzima od istih.

**Obuhvatnost**

Ovim evidencijama obuhvaćeni su zaposleni u preduzećima, ustanovama i organizacijama svih oblika svojine kao i strani državljani zaposleni u našoj zemlji.

Ne smatraju se zaposlenima lica koja rade po ugovoru o djelu ili po ugovoru o obavljanju privremenih i povremenih poslova.

Podaci o nezaposlenim licima obuhvataju sva lica koja su kod Zavoda za zapošljavanje registrovana kao nezaposlena.

**Definicije**

Pod pojmom zaposleni podrazumijevaju se sva lica koja imaju zasnovan radni odnos sa preduzećem ustanovom ili organizacijom ili individualnim poslodavcem bez obzira da li su radni odnos zasnovali na neodređeno ili određeno vrijeme i da li rade puno ili kraće od punog radnog vremena. Od 1. januara 2009. godine u ukupan broj zaposlenih u Crnoj Gori ulaze i zaposleni stranci na osnovu čl 1 Zakona o zapošljavanju i radu stranaca („Sl.list CG”, br. 22 od 02.04.2008.godine), a stupio na snagu 1. januara 2009. godine, stranac se može zaposliti, odnosno, raditi u Crnoj Gori pod uslovima utvđenim zakonom, kolektivnim ugovorom, potvrđenim i objavljenim međunarodnim ugovorom i opšte prihvaćenim pravilima međunarodnog prava."

**Nezaposleni****Definicije**

Podaci o broju nezaposlenih lica preuzeti su od Zavoda za zapošljavanje i obuhvataju samo lica koja su registrovana kod ove službe.

U grupi „lica koja traže zaposlenje” obuhvaćena su lica shodno članu 4 Zakona o zapošljavanju, stav prvi: „nezaposlenim licem, u smislu ovoga Zakona, smatra se lice od 15-65.godina života koje se nalazi na evidenciji Zavoda za zapošljavanje Crne Gore (u daljem tekstu: Zavod) i aktivno traži zaposlenje, kao i strani državljanin ili lice bez državljanstva, koji ima odobrenje za stalno nastanjenje i odobrenje za zasnivanje radnog odnosa u Crnoj Gori”.

**METHODOLOGICAL EXPLANATIONS****POPULATION****Data sources**

Data on born and dead persons are collected from the Registry Offices of born and dead which is under the jurisdiction of the Ministry of Internal Affairs and Public Administration

Data on marriages are collected by the authorities of local governments. Information on divorces are collected from the competent courts for divorce. Data on internal migrations are collected from the Register which is under the jurisdiction of Ministry of Internal Affairs and Public Administration.

**Coverage**

Data on population include the number of births, deaths and marriages, divorced and resettled persons registered in the competent authorities.

**EMPLOYMENT AND EARNINGS****Employment**

The data on annual and monthly number of employees are obtained on the basis of records regulated by the Law on Records in Area of Labour and Employment (Official Gazette of Montenegro 45/12), and kept by the Central Register of Payers and Insured Persons (Official Gazette of Montenegro 45/08, 80/08, 15/09, 43/09, 32/10), and regularly used by Statistical Office.

**Coverage**

The above mentioned records comprise employees in enterprises, institutions and organization of all types of ownership, as well as foreign citizens employed in our country.

Persons engaged on the basis of temporary contract or contract for performing temporary and occasional activities are not considered as employees.

The data on unemployed persons include the persons registered at the Employment Agency of Montenegro under the unemployed category.

**Definitions**

The term “employees” refers to all persons being employed in enterprises, institutions, organizations or by self-employed individuals no matter whether their employment status is based on a permanent or temporary contract and whether they work on a full-time or part-time basis. From the 1<sup>st</sup> January 2009 in the total number of employees enter also employed foreigners according to the article 1 of the Law on Employment and work of the foreigners (Official Gazette of Montenegro, number 22 from 2<sup>nd</sup> April, 2008), which took effect on the 1<sup>st</sup> January 2009 “strangers can be employed, i.e. work in Montenegro under condition established in Law, collective contract, confirmed and published international contract and generally accepted regulation of international Law”.

**Unemployed****Definitions**

Data about unemployed persons are taken from the Employment Agency and include only persons registered at the Agenc.

The group “persons looking for employment” includes persons defined according to the article 4, par. 1 of the Law on Employment as: “an unemployed person, according to this Law, is a person aged 15-65 which is in the records of the Employment Agency of Montenegro (furthermore: EAM) and is actively looking for employment, as well as a foreigner or a person without citizenship, who has the permission for permanent residence as well as the permission for starting work in Montenegro”.

U grupi „lica koja primaju novčanu naknadu” obuhvaćena su lica koja shodno članu 48 Zakona o zapošljavanju Crne Gore, stav prvi: „pravo na novčanu naknadu ostvaruje osiguranik kojem je u smislu Zakona o radu pretao radni odnos bez njegovog zahtjeva, saglasnosti ili krivice, a koji je bio u radnom odnosu kod jednog ili više poslodavaca sa punim radnim vremenom najmanje 9 mjeseci neprekidno ili 12 mjeseci sa prekidima u posljednjih 18 mjeseci (u daljem tekstu: staž osiguranja), ako se prijavi Zavodu u roku od 30 dana od dana prestanka radnog odnosa”.

U grupi „nezaposlene osobe” koje su se tokom izvještajnog mjeseca prijavile na evidenciju Zavoda za zapošljavanje Crne Gore obuhvataju grupe novoprijavljenih lica”:

- Prvi put, nema zapošljavanja – odnosi se na lica koja su se prvi put prijavila na evidenciju Zavoda, a do tada nijesu bila zapošljavana;
- Prvi put, ima zapošljavanja – lica koja su se prvi put prijavila na evidenciju Zavoda, a do tada nijesu bila zapošljavana;
- Nije prvi put, nema zapošljavanja- lica koja su se više puta prijavljivala na evidenciju Zavoda, a nijesu bila zapošljavana;
- Nije prvi put, ima zapošljavanja – lica koja su se više puta prijavljivala na evidenciju Zavoda, a bila su zapošljavana;

U grupi „prestanak vođenja evidencije” obuhvaćena su lica koja shodno članu 86 Zakona o zapošljavanju, stav prvi: „evidencija o nezaposlenom licu prestaje da se vodi ako:

1. zaključi ugovor o radu sa punim radnim vremenom; se odjavi iz evidencije nezaposlenih lica;
2. odbije uključivanje ili ne izvršava obaveze utvrđene ugovorom o uključivanju u program aktivne politike zapošljavanja;
3. postane vlasnik ili većinski suvlasnik preduzeća;
4. postane preduzetnik;
5. odbije odgovarajuće zaposlenje;
6. nije dalo tačne podatke o ispunjavanju uslova za sticanje statusa nezaposlenog lica;
7. navrš 65 godina života;
8. ostvari pravo na starosnu ili invalidsku penziju;
9. ostane potpuno nesposoban za rad;
10. ode na izdržavanje kazne zatvora u trajanju dužem od šest mjeseci;
11. aktivno ne traži zaposlenje;
12. je radno angažovano suprotno propisima o radnim odnosima („rad na crno”);
13. postane osiguranik – zemljoradnik, u skladu sa Zakonom o penzijskom i invalidskom osiguranju“.

## ZARADE

### Izvori podataka

Podaci o prosječnim zaradama prikazuju zarade isplaćene u mjesecu i dobijeni su iz redovnog mjesečnog istraživanja Mjesečni izvještaj o zaposlenim i zaradama (obrazac RAD-1).

### Obuhvatnost

Istraživanjem su obuhvaćena preduzeća, ustanove, zadruga ili organizacije, svih oblika svojine kao i njihove jedinice u sastavu, po organizaciono teritorijalnom principu, počev od nivoa opštine.

### Definicije

U članu 78 Zakona o radu Sl. list CG br. 49/08, 26/09, 59/11 i 66/12 stav (1) i stav (2) bruto zarada i uvećanje zarade je:

1. Zarada koju je zaposleni ostvario za obavljeni rad i vrijeme provedeno na radu, naknada zarade i druga primanja utvrđena kolektivnim ugovorom i ugovorom o radu čini bruto zaradu.

*The group “persons receiving social benefits” includes persons who, according to the article 4, par, 1 of the Law on Employment: ‘receive the monetary benefit for stopped working without person’s request, compliance or guilt, and who was working for one or more employers the full working time for at least 9 months without a break or 12 months with breaks in the last 18 months (furthermore: duration of insurance), if he/she reports to the EAM within 30 days of stopping to work.*

*The group “unemployed persons” who reported themselves to the records of the Employment Agency of Montenegro within the reporting month includes the groups of newly reported persons:*

- *First time, no employment – refers to persons who are reported for the first time in the records of EAM, and were not previously employed;*
- *First time, with employment – persons who are reported for the first time in the records of the EAM, and used to be employed;*
- *Not-first time, no employment – persons who reported to the records of EAM several times, and were not employed;*
- *Not-first time, no employment persons who reported to the records of EAM several times, and used to be employed;*

*The group “stopped keeping records” includes persons who, according to the article 86, refer to the par, 1 of the Law on Employment: “records on the unemployed person are stopped to be kept if:*

- 1. the person signs contract on work with full working time; is signed off from the records of the unemployed persons;*
- 2. refuses inclusion or does not perform obligations specified in the agreement on the inclusion in the programme of active employment policy;*
- 3. becomes the owner or major co-owner of an enterprise;*
- 4. becomes an entrepreneur;*
- 5. refuses appropriate employment;*
- 6. did not give correct data on meeting conditions for getting the unemployment status*
- 7. is 65 years old;*
- 8. gets right to the old-age and survivor pensions;*
- 9. is completely incapable to work;*
- 10. is serving the imprisonment punishment longer than 6 months;*
- 11. is not actively looking for employment;*
- 12. is working contrary to the regulations on labour (“unregistered work”);*
- 13. becomes insured by agriculture, in compliance with the Law on pension and disability insurance.*

## WAGES

### Data sources

*The data on average wages present wages paid out in a month, and are obtained from regular monthly survey Monthly report on employees and their earnings (questionnaire RAD-1).*

### Coverage

*The survey covers enterprises, institutions, cooperatives or organizations as well as their composite units of all kinds of ownership, by organizational and territorial principle, starting from the level of municipality.*

### Definitions

*In Article 78 of the Law on Labour (Official Gazette of Montenegro, number: 49/08, 26/09, 59/11 and 66/12), paragraph (1) and (2) gross earnings and increase of profits is:*

- 1. Earnings that employees have earned for work performed and time spent at work, salaries and other benefits determined by collective agreement or contract of employment makes gross earnings.*

2. Zarada se uvećava u skladu sa kolektivnim ugovorom i ugovorom o radu za: rad duži od punog radnog vremena, noćni rad, minuli rad, rad u dane državnih i vjerskih praznika koji su zakonom utvrđeni kao neradni dani i za druge slučajeve utvrđene kolektivnim ugovorom i ugovorom o radu.

U članu 3a Zakona o doprinosima za obavezno socijalno osiguranje („Sl. List CG“ br.13/07, 79/08, 86/09, 78/10, 14/12 i 62/13) u stavu (1) i stav (2) navodi se da je:

3. Osnovica za obračun i plaćanje doprinosa je bruto zarada zaposlenog, koja obuhvata zaradu za obavljeni rad i vrijeme provedeno na radu, uvećanu zaradu, naknadu zarade i druga lična primanja utvrđena zakonom, kolektivnim ugovorom i ugovorom o radu, na koja se plaća porez na dohodak fizičkih lica.

4. Bruto zarada zaposlenog iz stava 1 ovog člana obuhvata i naknade koje su direktno povezane sa radom i radnim učinkom (naknada za rad u radnim tijelima, grupama, timovima isl.), na koje se plaća porez na dohodak fizičkih lica.

Porez na teret zaposlenog koji se utvrđuje na osnovu Zakona o porezu na dohodak fizičkih lica ("Sl.list RCG" br.65/01, 12/02, 37/04, 29/05, 78/06, 04/07, 86/09, 73/10, 40/11, 14/12, 06/13 i 62/13).

**Prosječna zarada (bruto) izračunava se tako što se ukupno isplaćena masa zarada u mjesecu dijeli sa brojem zaposlenih na koje se odnose izvršene isplate.**

Zaradu bez poreza i doprinosa (neto) čini zarada (bruto) umanjena za poreze i doprinose na teret zaposlenog.

Indeks realne prosječne zarade bez poreza i doprinosa (neto) predstavlja odnos između indeksa nominalne prosječne zarade bez poreza i doprinosa (neto) i indeksa potrošačkih cijena.

## CIJENE

### CIJENE PROIZVOĐAČA INDUSTRIJSKIH PROIZVODA

Pod prodajnom cijenom proizvođača industrijskih proizvoda podrazumijeva se cijena po kojoj proizvođači prodaju svoje proizvode u najvećim količinama na domaćem tržištu. U cijenu ulazi regres koji ostvaruje prodavac a odbija se rabat, popust, kasa skonto i sl, ako ih prodavac odobrava kupcima. U cijenu ne ulazi porez na dodatu vrijednost.

Ove cijene prikupljaju se mjesečnim izvještajima koje neposredno dostavljaju izabrana preduzeća za oko 250 industrijskih proizvoda. Izbor industrijskih preduzeća izvršen je prema njihovom učešću u ukupnoj realizaciji određene oblasti.

Prosječne mjesečne cijene računaju se ponderisanjem tekućih mjesečnih cijena odgovarajućih proizvoda, a godišnje prosječne cijene proizvođača industrijskih proizvoda predstavljaju neponderisani prosjek mjesečnih cijena.

Indeksi cijena izračunavaju se ponderima na bazi podataka o realizaciji industrijske proizvodnje. Svake godine vrši se korekcija pondera, a novi ponderi izračunavaju se svake pete godine.

Indeksi cijena proizvođača industrijskih proizvoda preračunavaju se početkom svake godine na prethodnu godinu kao baznu.

### POTROŠAČKE CIJENE

Potrošačke cijene su cijene po kojima trgovina na malo, individualni proizvođači i vršioci usluga prodaju svoje proizvode i usluge krajnjim potrošačima, uključujući sve poreze i takse koje se plaćaju u prometu na malo.

Potrošačke cijene se prikupljaju u pet gradova: Podgorici, Nikšiću, Bijelom Polju, Budvi i Baru koji predstavljaju veće tržišne centre.

Lista proizvoda obuhvata oko 577 najznačajnijih proizvoda i usluga lične potrošnje. Osnovni kriterijum izbora je učešće grupe proizvoda u ličnoj potrošnji, tako da su izabrani reprezentni proizvodi za sve klase COICOP klasifikacije čije učešće u potrošnji prelazi 0,1%.

2. Earnings will be increased in accordance with the collective agreement and employment contract in work longer than full-time, night work, past performance, work in state and religious holidays that are defined by law as non-working days and in other cases stipulated by collective contract and contract.

Article 3a of the Law on contributions for compulsory social insurance (Official Gazette of Montenegro, number: 13/07, 79/08, 86/09, 78/10, 14/12 and 62/13) in paragraph (1) and paragraph (2) states that:

3. The basis for the calculation and payment of contributions is the employee's gross income, which includes earnings for the work and time spent at work, increased wages, salaries and other personal income determined by the law, by collective agreement or contract of employment, on which tax on Personal income is paid.

4. The gross wage of an employee referred to in paragraph 1 of this Article shall include the fees that are directly related to the work and work performance (compensation for work in the working groups, groups, teams, etc.), to which tax on personal income is paid.

Tax charged to the employee is determined on the basis of the Law on income of physical persons (Official Gazette of RM, number: 65/01, 12/02, 37/04, 29/05, 78/06, 04/07, 86/09, 73/10, 40/11, 14/12, 06/13 and 62/13).

Calculation of the average gross earnings is done so that the total sum of all monthly earnings is divided by the number of employees to whom the paid earnings refer.

Net salaries and wages are tax and contributions deducted (gross) salaries and wages.

Index real average wage without taxes and contributions is the relationship between indices of nominal average wage without taxes and contributions (net), and the index of consumer prices.

## PRICES

### PRODUCER PRICES OF INDUSTRIAL PRODUCTS

Producer prices of industrial products are the price according to which the producers sell their products in the most numerous quantities on the domestic market. The price also includes the regress achieved by the producer, and deduces the rebate, discounts, cash sconto, etc., if the producer approves them to the buyer. The price does not include value added tax.

These prices are collected through the monthly surveys submitted directly by the chosen enterprises for about 250 industrial products. The list of industrial enterprises is done on the basis of their participation in the total realization of certain area.

Average monthly prices are calculated by weighting the current monthly prices of corresponding products, and annual average producer prices of industrial products present the un-weighted average of the monthly prices.

Price indexes are calculated with weights based on the data on the total realization of industrial production. The correction of weights is done every year, and the new weights are calculated every five years.

Indices of producer prices of industrial products are recalculated in the beginning of each year using the previous year as the base year.

### CONSUMER PRICES

Consumer prices are the prices at which the retail shop, custom manufacturers and service providers sale their products and services to consumers, including all taxes and fees that are paid in retail trade.

Consumer prices are collected in the five municipalities: Podgorica, Niksic, Bijelo Polje, Budva and Bar which represent major market centers.

The list of products contains about 577 representative products and services of individual consumption. The main criterion of choice is share of group's products in personal consumption, so that the selected represented products for all classes of COICOP classification whose participation in the consumption exceeds 0.1%.

Prosječne mjesečne cijene za grad kod svih proizvoda i usluga, računaju se neponderisanom geometrijskom sredinom, dok se prosječne mjesečne cijene za Crnu Goru računaju na bazi prosječnih cijena iz pet gradova koje se ponderišu strukturom potrošnje domaćinstava.

Prosječne godišnje potrošačke cijene predstavljaju neponderisani prosjek cijena za dvanaest mjeseci.

Početkom svake godine vrši se korekcija pondera na bazi rasta potrošačkih cijena. Indeksi potrošačkih cijena preračunavaju se početkom svake godine na prethodnu godinu kao baznu.

## POLJOPRIVREDA

### Osiguranici poljoprivrednici

#### Izvor podataka

Zvanični prizvođač podataka o osiguranicima poljoprivrednicima je Poreska uprava. Kao izvor za dobijanje podataka o osiguranicima poljoprivrednicima služi postojeća evidencija Fonda PIO (za poljoprivrednike koji su se registrovali do juna 2004. godine) i Registar Ministarstvo poljoprivrede i ruralnog razvoja (koje vodi Registar osiguranika poljoprivrednika od 2004. godine). Administrativni izvor baze podataka je Poreska uprava. Za poljoprivrednike koji su se registrovali do juna 2004. godine (u Fondu PIO), odjava osiguranja se vrši na način što sam osiguranik podnosi obrazac JPR dodatak B i rješenje Fonda PIO o prestanku osiguranja nadležnoj područnoj jedinici Poreske uprave. Za osiguranike poljoprivrednike koji se vode u njihovom registru, Ministarstvo poljoprivrede i ruralnog razvoja dostavlja dokumentaciju o prijavi/odjavi Centrali Poreske uprave.

#### Definicija osiguranika poljoprivrednika

Osiguranici poljoprivrednici su lica koja se bave poljoprivrednom djelatnošću (poljoprivrednici, članovi domaćinstva poljoprivrednika i članovi mješovitog domaćinstva) kao jednim ili glavnim zanimanjem koji nijesu osiguranici zaposleni, osiguranici samostalnih djelatnosti, korisnici penzija, na školovanju i koji imaju opštu zdravstvenu sposobnost (Zakon o penzijskom i invalidskom osiguranju („Sl. list RCG”, br. 54/03, 39/04, 61/04, 79/04, 81/04, 14/07 i 47/07 i „Sl. list CG”, br. 79/08, 14/10, 78/10 i 34/11).

### Agromonetarna statistika

#### Izvori podataka

Podaci o prodaji i otkupu proizvoda poljoprivrede, šumarstva i ribarstva prikupljaju se mjesečnim izvještajima o realizaciji poljoprivrednih proizvoda sopstvene proizvodnje poljoprivrednih preduzeća i zemljoradničkih zadruga i mjesečnim izvještajem o otkupu poljoprivrednih proizvoda od individualnih gazdinstava.

#### Obuhvatnost

Mjesečnim izvještajima o prodaji i otkupu proizvoda poljoprivrede, šumarstva i ribarstva obuhvaćena su poljoprivredna preduzeća, zemljoradničke zadruge kao i druga preduzeća koja su ovlašćena da vrše otkup proizvoda od individualnih gazdinstava u cilju dalje prerade ili prodaje.

#### Definicije

Podaci o prodaji i otkupu proizvoda poljoprivrede, šumarstva i ribarstva obuhvataju vrijednost prodaje proizvoda iz sopstvene proizvodnje preduzeća i zadruga kao i otkup vrijednosti proizvoda od individualnih gazdinstava, koje vrše zato ovlašćene organizacije u cilju dalje prerade ili prodaje.

## ŠUMARSTVO

### Izvori podataka i obuhvatnost

Podaci se prikupljaju mjesečnim izvještajem ŠUM-22. Ovim izvještajem obuhvaćena su šumarska i druga preduzeća koja u državnim šumama vrše proizvodnju šumskih sortimenata, bez obzira da li im je proizvodnja šumskih sortimenata osnovna djelatnost ili nije.

Average monthly prices for the city for all products and services are calculated by non-weighted geometric mean, while the average monthly prices for Montenegro are calculated based on average price in five cities that are weighted by structure of household consumption.

Average annual consumer prices represent the non-weighted average of prices for twelve months.

The correction of weights is done at the beginning of each year on the basis of consumer price growth. Consumer price indices are recalculated in the beginning of each year using the previous year as the base year.

## AGRICULTURE

### Insured agricultural workers

#### Source of data

Official producers of data on insured agricultural workers is Department of Public Revenues. The data on insured agricultural workers are collected from current records kept by Pension and Disability Insurance Fund (for agricultural workers registered up to June 2004), and the register of Ministry of Agriculture and Rural Development (that keeps the Register of insured agricultural workers from 2004). An administrative data source is Department of Public Revenues. The termination of insurance for agricultural workers, that was registered up to June 2004 (in Pension and Disability Insurance Fund), is done by submitting form JPR, annex B, and act of Pension and Disability Insurance Fund on the termination of insurance by the side of insured person to the responsible regional office of Department of Public Revenues. Ministry of Agriculture and Rural Development submits the documentation on registration/termination of insured agricultural workers that are kept in its register.

#### Definition of insured agricultural workers

Insured agricultural workers are persons engaged in agricultural activity (agricultural workers, members of agricultural worker's household and members of mixed household) as one or main occupation that are not insured agricultural workers, insured persons engaged in independent activity, beneficiaries of pension, persons on education, and those persons with general health ability (Law on Pension and Disability Insurance (Official Gazette of the Republic of Montenegro 54/03, 39/04, 61/04, 79/04, 81/04, 14/07, and 47/07, and Official Gazette of Montenegro 79/08, 14/10, 78/10, and 34/11)

### Agro-monetary statistics

#### Sources of data

Data about sales and buy out of products in agriculture, forestry and fishery are collected through monthly reports on realization of agricultural products of own production of agricultural enterprises and cooperatives and through monthly report on buying out of agricultural products from individual holdings.

#### Coverage

Monthly survey on sales and buying out of products in agriculture, forestry and fishing covers agricultural enterprises, agricultural cooperatives, as well as other enterprises authorized to do the buying out of products from individual holdings for future processing or sale.

#### Definitions

Data on sales and buying out of products in agriculture, forestry and fishing cover the value of sale of products from own production of enterprises and cooperatives as well as the buying out of value of products from individual holdings, performed by authorized agencies for further processing or sale.

## FORESTRY

### Data sources and coverage

The data are collected on the basis of the monthly survey ŠUM-22. This report covers forestry and other enterprises dealing with production of forest assortments in state forests, disregarding if forest assortments production is their basic activity or not.

**Definicije**

Indeks fizičkog obima iskorišćavanja šuma obračunava se na osnovu podataka o proizvodnji šumskih sortimenata, prema nomenklaturi proizvoda i ponderacionih koeficijenata. Količine predstavljaju neto drvenu masu sortimenata izraženu u kubnim metrima. Za izračunavanje indeksa proizvodnje šumskih sortimenata kao koeficijenti ponderacije koriste se prosječne prodajne cijene proizvoda.

**INDUSTRIJA****Izvori podataka**

Prikazani podaci prikupljaju se mjesečnim izvještajima industrije na obrascu IND-1.

**Obuhvatnost**

Mjesečnim izvještajem industrije obuhvataju se sva preduzeća kao i njihovi djelovi koji obavljaju industrijsku djelatnost, odnosno koji su prema Klasifikaciji djelatnosti razvrstani u sektore: Vađenje rude i kamena. Preradivačka industrija i Proizvodnja i snabdijevanje električnom energijom, gasom i vodom. Preduzeća neindustrijskih djelatnosti su izvještajne jedinice ako u svom sastavu imaju jedinicu koja se bavi industrijskom djelatnošću.

**Nomenklatura**

Proizvodnja se iskazuje prema Nomenklaturi industrijskih proizvoda, koju čine industrijski proizvodi i usluge razvrstane po djelatnostima u kojima su proizvedeni.

**Indeksi**

Indeks fizičkog obima industrijske proizvodnje formiran je na osnovu podataka o količinama proizvoda i ponderacionog sistema. Podaci o količinama daju se prema Nomenklaturi proizvoda i sirovina. Za obračun indeksa fizičkog obima industrijske proizvodnje ponderi izražavaju prosječnu dodatu vrijednost po jedinici proizvoda.

**GRAĐEVINARSTVO****Izvor podataka i obuhvat**

Prikazani podaci prikupljaju se tromjesečnim izvještajem građevinarstva GRAD-31. kojim su obuhvaćena preduzeća iz oblasti građevinarstva, kao i jedinice koje obavljaju građevinsku djelatnost a nalaze se u sastavu negrađevinskih preduzeća. Podaci se prikupljaju od preduzeća iz Crne Gore kao i poslovnih jedinica stranih preduzeća koja obavljaju građevinsku djelatnost u Crnoj Gori.

**Definicije**

Vrijednost izvršenih građevinskih radova izražena je u tekućim cijenama i obuhvata sav ugrađeni građevinski materijal i utrošeni rad. Podaci o vrijednosti izvršenih građevinskih radova daju se na osnovu privremenih situacija koje ispostavljaju izvođači radova. U vrijednost nisu uključeni troškovi nabavke zemljišta, projektovanja, nadzora i PDV-a. Podaci o vrijednosti izvedenih radova odnose se na radove izvedene u izvještajnom periodu na završenim i nezavršenim građevinama.

Broj radnika – Obuhvata sve radnike koji na gradilištima obavljaju građevinske, instalaterske i završne radove, bez obzira na kvalifikaciju, vrstu radnog odnosa (ugovor o radu, ugovor o djelu, iznajmljeni radnici itd.) i dužinu rada na gradilištima. Nijesu uključeni zaposleni koji rade na inženjersko-tehničkim, administrativnim i rukovodećim poslovima.

Izvršeni efektivni časovi rada - obuhvataju stvarno odrađene časove radnika angažovanih na gradilištima u redovnom radnom vremenu kao i u prekovremenim satima.

Nove narudžbe – predstavljaju ukupnu vrijednost ugovorenih radova između proizvođača i treće strane na osnovu zaključenog ugovora.

**Definitions**

The physical volume index of forests exploitation is calculated on the basis of data on the production of forest assortments, according to the present nomenclature of products and weights coefficients. Quantities represent net wood mass of assortments expressed in cubic meters. In order to calculate the index of forest assortments production, average purchase prices are used as weighting coefficients.

**INDUSTRY****Sources of data**

The shown data are collected by monthly surveys (through the questionnaire IND-1).

**Coverage**

Monthly industry survey includes all enterprises, as well as their parts, performing the industrial activity, i.e. those that are according to the Classification of Activities classified into the following sectors: Mining and quarrying, Manufacturing, Electricity, gas, and water supply. Enterprises of non-industrial activities represent reporting units if they have in their structure a unit dealing with industrial production.

**Nomenclature**

The production is presented according to the Nomenclature of industrial products, including industrial products and services structured according to the activities in which they were produced.

**Indices**

Index of physical scope of industrial production is formed on the basis of data on product quantities and weighting system. The data are provided according to the Nomenclature of products and raw materials. In the calculation of the index of physical scope of industrial production, the weights express the average value added per product unit.

**CONSTRUCTION****Source of data and coverage**

Presented data are collected through a quarterly survey in construction GRADJ-31, which include enterprises in construction, as well as units performing the activity in construction and are within non-construction enterprises. Data are collected from enterprises from Montenegro as well as the business units of foreign enterprises performing construction activity in Montenegro.

**Definitions**

Value of finalized construction works is given at current prices and includes all built material and performed work. Data about the value of finalized construction works is given on the basis of temporary situations given by contractors. The value does not include costs of buying the land, engineering, monitoring and VAT. The data on value of finalized work refer to works performed in the reporting period on finished and non-finished construction sites.

Number of workers – Includes all workers who at the construction site perform the construction, installation and final works, no matter to qualification, the type of working contract (contract on work, contract on task, rented workers, etc.) and the duration of work at the construction site. It does not include employees working on engineering-technical, administrative and managerial positions.

Effective working hours – include really performed working hours of workers engaged in the regular working hours, as well as overtime work.

New orders – present the total value of contracted works between producer and third party based on the concluded report.

**SPOLJNA TRGOVINA****Izvori i metodi prikupljanja podataka**

Izvor podataka za statistiku spoljne trgovine je Jedinstvena Carinska Isprava o izvozu i uvozu robe, koju prilikom carinjenja robe, u ime preduzeća, podnose carinarnicama špediterska preduzeća koja imaju dispoziciju carinskog obezbnika.

**Obuhvat**

Pri izvozu obuhvata se sva roba koja potiče iz domaće odnosno proizvodnje iz unutrašnjeg robnog prometa uključujući i tzv, nacionalizovanu robu (roba koja je bila uvezena i ocarinjena, pa se u nepromijenjenom ili doradenom stanju izvozi kao roba porijekla iz Crne Gore na strano tržište).

Uvoz obuhvata svu robu uvezenu iz inostranstva koja je ocarinjena i puštena u unutrašnji promet u cilju reprodukcije, investicija ili široke potrošnje. Uključene su i isporuke raznih dobrotvornih organizacija i privatne poklon pošiljke.

Od januara 2008. godine MONSTAT je u skladu sa preporukama UN-a i EUROSTAT-a primijenio opšti i specijalni trgovinski sistem .

MONSTAT je do sada koristio ublaženu definiciju specijalnog sistema trgovine. Svjesni ograničenja ublažene definicije specijalnog sistema trgovine, u rezultate spoljnotrgovinske razmjene uključen je i ponovni izvoz robe iz carinskih skladišta i slobodnih carinskih zona koji se registruje po opštem sistemu trgovine.

Opšti sistem trgovine koristi se u slučajevima kada se statistička teritorija zemlje poklapa s njenom ekonomskom teritorijom. Prema tome, opšti sistem trgovine predstavlja širi koncept i kod uvoza obuhvata svu robu koja ulazi na ekonomsku teritoriju zemlje koja prikuplja podatke, sa izuzetkom robe koja je u tranzitu, a kad izvoza obuhvata svu robu koja napušta ekonomsku teritoriju zemlje koja prikuplja podatke, sa izuzetkom robe koja je u tranzitu.

**Sistem specijalne trgovine** predstavlja užu koncept i koristi se u slučajevima kada se statistička teritorija zemlje poklapa samo sa određenim dijelom njene ekonomske teritorije. Stroga definicija specijalnog sistema trgovine koristi se kada statistička teritorija obuhvata samo slobodno cirkulirajuće područje u okviru koga roba može biti raspoloživa bez carinskih ograničenja, to znači da je ona prošla carinski postupak i da se koristi za domaću upotrebu u cilju reprodukcije, široke potrošnje i investicije.

Izvoz obuhvata svu robu koja napušta slobodno cirkulirajuće područje zemlje koja prikuplja podatke.

**Definicije**

Vrijednost robe u spoljnoj trgovini iskazana je na osnovu cijena koje su postigla preduzeća prilikom sklapanja ugovora. Sve vrijednosti obračunate su na bazi pariteta franko granice Crne Gore: FOB-cijene za izvoz, CIF-cijene za uvoz.

Statistička vrijednost robe koja se izvozi jeste fakturna vrijednost robe. Statistička vrijednost robe koja se uvozi jeste vrijednost koja predstavlja carinsku osnovicu. Podaci o vrijednosti su obračunati po tekućim kursovima koji se primjenjuju za utvrđivanje carinske osnovice. Po tekućim kursovima koji se primjenjuju za utvrđivanje carinske osnovice takođe je izvršen obračun troškova transporta, osiguranja, pretovara i sl, koji se plaćaju u stranoj valuti. Registracija podataka spoljne trgovine po zemljama vrši se po principu zemlje namjene kod izvoza i zemlje porijekla kod uvoza. To znači da se pri izvozu registruje zemlja u kojoj se roba troši i dalje prerađuje, a pri uvozu ona zemlja u kojoj je roba proizvodnjom dovedena u stanje u kome se uvozi.

**EXTERNAL TRADE****Sources and methods of data collection**

Data source for external trade statistics is Single Administrative Document on import and export of goods, submitted, on behalf of enterprises, by shipping agents having the disposition of Custom tributary.

**Coverage**

Export covers all goods of domestic i.e, internal production origin, including so-called nationalized merchandise, (imported goods cleared through the customs, and unchanged exported as goods of Montenegro origin).

Import covers all merchandise imported, cleared through the customs, and put on domestic market for reproduction, investment or consumption purposes. Deliveries of various charity organizations and private gifts are also included.

Due to the recommendations of UN and EUROSTAT, MONSTAT has since January 2008 applied the general and special trade systems.

So far MONSTAT was using the reduced definition of the special trade system. Being aware of the limitations of the reduced definition of special trade system, the results of external trade include the re-export of goods from customs warehouses and free customs zones which is registered according to general trade system.

**General trade system** is used in cases when the statistical territory matches with its economic territory. Accordingly, the general trade system presents the wider concept and in import it includes all goods coming in the economic territory of the country which collects data, with the exception of goods in transit, and in export it includes all goods leaving the economic territory of the country which collects data, with the exception of goods in transit.

**Special trade system** presents the narrow concept and is used in cases when the statistical territory of the country matches only with the certain part of its economic territory. The strict definition of the special trade system is used when the statistical territory includes only the free circulating area in which the goods can be available without the customs limitations, which means that it went through the customs procedure and that it is used for domestic use for the purpose of reproduction, wider consumption and investments. The export includes all goods which leaves the free circulating area of the country which collects the data.

**Definitions**

Value of goods in external trade statistics is shown on the basis of prices fixed by organizations and enterprises by contractual stipulation. All values have been calculated on the basis of parity free on Montenegrin border, i.e. F.O.B. export prices and C.I.F. import prices.

Statistical value of goods being exported is the invoice value of goods. Statistical value of goods being imported is the value representing customs base. Data on values are calculated on the basis of exchange rates applied for establishing customs base. Costs of transport, insurance and reloading, etc, paid in foreign currency are calculated at current exchange rates applied for establishing customs base. Registration of external trade data by country is carried out according to principle of destination country for the export and origin country for the import. It means that, in case of export, the country in which goods are consumed or further processed is registered, and in case of import – the country where the goods have been produced in the condition in which they have been imported.

**UNUTRAŠNJA TRGOVINA****Izvori podataka**

Podaci o unutrašnjoj trgovini preduzeća koja se bave trgovinom na malo, prikupljaju se redovnim mjesečnim istraživanjem. Istraživanje je na bazi uzorka i obuhvaćena su preduzeća koja su u Registru jedinica razvrstavanja prema klasifikaciji djelatnosti razvrstana u oblasti 50 i 52.

**Obuhvatnost**

Statistika unutrašnje trgovine obuhvata i prikazuje promet preduzeća čija je osnovna djelatnost trgovina na malo. Mjesečno istraživanje trgovine na malo se radi na bazi uzorka u koji su uključena sva velika i srednja preduzeća a mala su određena metodom slučajnog uzorka.

**Definicije**

Promet robe u trgovini na malo predstavlja vrijednost prodane robe preduzeća koja je prodana krajnjim potrošačima, odnosno stanovništvu za ličnu potrošnju i upotrebu u domaćinstvu, kao i pravnim i fizičkim licima za obavljanje djelatnosti.

Indeksi prometa robe u stalnim cijenama su dobijeni deflacioniranjem indeksa u tekućim cijenama, odgovarajućim indeksima cijena robe na malo.

Sve objavljene indekse treba tretirati kao prethodne, što znači da može doći do izvjesnih korekcija na osnovu dobijenih rezultata.

**OSTALE USLUGE****Izvori podataka i obuhvatnost**

Izvor podataka za sastavljanje izvještaja o Uslugama je knjigovodstvena ili druga dokumentacija poslovnog subjekta. Osnovni izvori podataka su privredna društva koja obavljaju privrednu djelatnost po KD 2010 u sektorima: H - Saobraćaj i skladištenje; I - Usluge smještaja i ishrane; J - Informisanje i komunikacije; K - Finansijske djelatnosti i djelatnost osiguranja; L - Poslovanje nekretninama; M - Stručne, naučne i tehničke djelatnosti; N - Administrativne i pomoćne uslužne djelatnosti; P - Obrazovanje; Q - Zdravstvena i socijalna zaštita; R - Umjetničke, zabavne i rekreativne djelatnosti i S - Ostale uslužne djelatnosti.

**Definicije**

Promet je ukupni iznos obračunat za prodaju robe ili za obavljene usluge u izvještajnom periodu. Taj iznos odgovara tržišnoj prodaji roba i usluga trećim licima. Promet obuhvata sve poreze i takse na robu i usluge koje je poslovni subjekt fakturisao osim poreza na dodatu vrijednost koju je poslovni subjekt fakturisao vis-à-vis svoga kupca i ostali slični popusti, rabati i porezi direktno vezani uz promet.

**TURIZAM****Izvori podataka i obuhvatnost**

Podaci o broju dolazaka turista i noćenja prikupljeni su redovnim mjesečnim izvještajem (obrazac TU-11). Izvještaji se sastavljaju na osnovi evidencija u knjigama gostiju. Istraživanje se sprovodi na bazi potpunog obuhvata.

**Definicije**

**Izvještajne jedinice** su svi poslovni subjekti (preduzeća/trgovačka društva zadruge, ustanove, itd.) i njihovi djelovi koji obavljaju djelatnost pružanja usluga smještaja turistima; zdravstvene ustanove za svoje objekte u kojima osobe borave radi medicinske rehabilitacije (osobe same snose naknadu za taj boravak); poslovni subjekti i njihovi djelovi koji se bave posredovanjem u pružanju smještajnih usluga (putničke agencije); poslovni subjekti koji se bave posredovanjem u smještaju gostiju u seoskim kućanstvima; turističke zajednice i druga nadležna tijela za privatne sobe, apartmane ili kuće koje neposredno iznajmljuju turisti; poslovni subjekti i njihovi djelovi za svoja odmarališta; poslovni subjekti koji su osnovali ili vode brigu i nadzor nad planinarskim domovima; vojne ustanove za svoje ugostiteljske objekte za smještaj gostiju; poslovni subjekti koji se za vrijeme školskih praznika koriste školama, domovima i sličnim objektima kao privremenim smještajnim kapacitetima.

**INTERNAL TRADE****Sources of data**

Data of internal trade of enterprises dealing with retail trade are collected through regular monthly survey. The survey is sample based and includes all enterprises which are in the Administrative register classified in the area 50 and 52.

**Coverage**

Statistics of internal trade covers and presents the turnover of enterprises whose primary activity is retail trade. Monthly survey of retail trade is based on a sample which included all large and medium-sized enterprises but small are determined randomly.

**Definitions**

Turnover of goods in retail trade is the value of goods of an enterprise sold to final users, i.e., the population for personal consumption and use in household, as well as to private and physical persons for performing the activity.

Turnover indices at constant prices are obtained by deflating the current prices, appropriate price indices of retail.

All published indices should be regarded as preliminary, meaning that there may be certain adjustments based on the results.

**OTHER SERVICES****Sources of data and coverage**

Data sources for the creation of the Services questionnaire are bookkeeping and other documentation of a business entity. The main data sources are companies engaged in business activity at 2010 KD in the sectors: H - Transportation and storage; I - Accommodation and food service activities; J - Information and communication; K - Financial and insurance activities; L - Real estate activities; M - Professional, scientific and technical activities; N - Administrative and support service activities; P - Education; Q - Human health and social work activities; R - Arts, entertainment and recreation, and S - Other service activities.

**Definitions**

Turnover comprises the totals invoiced by the observation unit during the reference period, and this corresponds to market sales of goods or services supplied to third parties. Turnover includes all duties and taxes on the goods or services invoiced by the unit with the exception of the VAT invoiced by the unit vis-à-vis its customer and other similar deductible taxes directly linked to turnover.

**TOURISM****Sources of data and coverage**

Data about arrivals of tourists and overnight stays are collected through regular monthly survey (form TU-11). The reports are compiled on the basis of records in the guest books. The survey is conducted on the basis of full coverage.

**Definitions**

**Reporting units** are all business subjects (enterprises/trade companies, cooperatives, institutions, etc.) and their parts performing activity of providing accommodation services to tourists; health institutions for their objects attended by persons for medical rehabilitation (persons pay by themselves for the stay); business subjects and their parts dealing with intermediation in providing accommodation services (travel agencies); business subjects dealing with intermediation in accommodation of guests in village houses; tourist unions and other competent bodies for private rooms, apartments or houses directly rented by tourists; business subjects and their parts for their resorts; business subjects which founded or take care and monitor the mountain lodgings; military institutions for their catering objects for accommodation of guests; business subjects which are during school holidays used by schools, hostels and similar objects as temporary placing capacities.

Istraživanjem su obuhvaćene sve pravne osobe i njihovi djelovi te fizičke osobe koje iznajmljuju smještajne objekte turistima (komercijalni objekti).

**Turist** je svaka osoba koja u mjestu van svog prebivališta provede najmanje jednu noć u ugostiteljskom ili drugom objektu za smještaj turista radi odmora ili rekreacije, zdravlja, studija, sporta, religije, porodice, poslova, javnih misija ili skrupova.

U turiste se ne uključuju migranti pogranični radnici, diplomati, članovi vojnih snaga na redovnim zadacima, izbjeglice, itd.

**Prebivalište** je mjesto u kojem se osoba nastanila s namjerom da u njemu stalno živi. Turist je registrovan u svakom mjestu ili objektu u kojem boravi i zbog toga, u slučaju promjene mjesta ili objekta, dolazi do njegova ponovnog iskazivanja, a time i do dvostrukosti u podacima. Prema tome, statistika evidentira broj dolazaka turista, a ne broj turista.

## SAOBRAĆAJ, SKLADIŠTENJE I VEZE

### Izvori podataka i obuhvatnost

Sva istraživanja saobraćaja osim istraživanja o teretnom drumskom saobraćaju obuhvataju preduzeća sa 5 i više zaposlenih koja su u statističkom biznis registru razvrstana u sektor H Klasifikacije djelatnosti (KD 2010), oblasti 49, 50, 51, 52, 53 i sektor J - oblast 61.

Istraživanje o teretnom drumskom saobraćaju se sprovodi na uzorku. Okvir za izbor uzorka je evidencija registrovanih vozila koja se dobija od Ministarstva unutrašnjih poslova Crne Gore.

### Izvor podataka za:

- (i) željeznički saobraćaj su izvještajne jedinice kojima je prevoz putnika i robe u željezničkom saobraćaju pretežna djelatnost (sektor H, oblast 49);
- (ii) drumski putnički saobraćaj su izvještajne jedinice kojima je prevoz putnika u drumskom saobraćaju pretežna djelatnost (sektor H, oblast 49);
- (iii) istraživanje teretnog drumskog saobraćaja teretna vozila za prevoz robe korisne nosivosti 3500 kg i veće, kao i tegljači. Izvor podataka su pravna i fizička lica koja su vlasnici ili korisnici vozila. Izvor podataka za teretna drumska vozila je Ministarstvo unutrašnjih poslova Crne Gore.
- (iv) lokalni drumski saobraćaj su izvještajne jedinice kojima je prevoz putnika u lokalnom drumskom (gradskom) saobraćaju pretežna djelatnost (sektor H, oblast 49);
- (v) prometa na aerodromima su izvještajne jedinice koje obavljaju uslužne djelatnosti u vazdušnom saobraćaju (sektor H, oblast 52);
- (vi) pomorski saobraćaj su izvještajne jedinice kojima je prevoz robe i putnika u pomorskom saobraćaju pretežna djelatnost (sektor H, oblast 50);
- (vii) izvještaj o dolasku i odlasku brodova, izvještajne jedinice su Lučke kapetanije;
- (viii) poštanski i telekomunikacioni saobraćaj su izvještajne jedinice kojima je poštanski saobraćaj (sektor H, oblast 53) i telekomunikacije (sektor J, oblast 61) pretežna djelatnost

### Definicije

**Putnik** je svako lice koje je nabavilo kartu ili odgovarajuću ispravu i ušlo u prevozno sredstvo s ciljem da se preveze do mjesta opredjeljenja.

**Putnički kilometar** označava prevoz jednog putnika na rastojanju od 1 km.

Pod prevezenom **robom** podrazumijevaju se sve pošiljke tereta (robe) koji je prevezen na osnovu ugovora o prevozu. Količina prevezene robe izražava se u bruto težini, što znači da težina robe obuhvata i težinu ambalaže ili opreme (kontejneri).

**Tonski kilometar** označava prevoz jedne tone robe na rastojanju od 1 km.

*The survey covers all legal persons and their parts as well as persons renting accommodation to tourists (commercial objects).*

***Tourist** is a person who spends at least one night in an accommodation facility or some other object for accommodation of tourists, in a place other than his/her place of permanent residence for the reason of vacation or recreation, health, studies, sports, religion, family, business, public missions or meetings.*

*Tourists do not include migrants, border workers, diplomats, members of military force in the regular duty, refugees, etc.*

***Residence** is the place where the person is settled intending to permanently live in it. Tourist is registered in a place or object where it resides and due to it, in the case of change of place or object, the double reporting may appear, which may lead to the double data. There the statistic records the arrivals of tourists, and not the number of tourists.*

## TRANSPORT, STORAGE AND COMMUNICATIONS

### Sources of data and coverage

Units for all surveys of transport except survey of freight road transport are enterprises with 5 or more employees who are in the Statistical Business Register according to the activity classification in Section H (KD 2010), divisions 49, 50, 51, 52, 53 and Section J divisions 61.

Survey transport of goods by road conducted on a sample, frame for sample selection is a database of registered vehicles that are obtained from Ministry Interior of Montenegro.

### Data source:

- (i) for rail transport are reporting units with the carriage of passengers and goods by rail prevailing activity (Section H, field 49);
- (ii) road passenger traffic reporting units with the carriage of passengers in road traffic prevailing activity (Section H, field 49);
- (iii) road freight transport vehicles for transportation of goods payload of 3500 kg and higher, as well as tractors. Sources of data are legal and natural persons who are owners or users of vehicles. Data source for road vehicles is the Ministry of Interior of Montenegro;
- (iv) local road traffic reporting units with the carriage of passengers in local road (urban) traffic prevailing activity (Section H, field 49);
- (v) traffic at airports reporting units that perform service activities in air traffic (Section H, field 52);
- (vi) maritime traffic reporting units with the carriage of goods and passengers in maritime transport prevailing activity (Section H, field 50);
- (vii) report on the arrival and departure of ships reporting units are the Port Authority;
- (viii) postal and telecommunications traffic reporting unit which is a postal traffic (Section H, area 53) and telecommunications (sector J, division 61) the prevailing activity

### Definitions

**Passenger** is every person with ticket or appropriate document with the aim to travel to desired place.

**Passenger kilometer** presents the transport of one person over the distance of 1 km.

**Goods** transported are goods transferred based on the contract on transport. The quantity of goods transported is expressed in gross weight, meaning that the quantity of goods covers also the quantity of packaging or packing material (containers).

**Tonne-kilometre** indicate transport of one-tonne goods over the distance of 1 km.

**PLATNI BILANS CRNE GORE**

Bilans plaćanja sastavlja se u skladu sa metodologijom koju je preporučio Međunarodni monetarni fond (Balance of payments Manual, fifth edition, 1993). Izvori podataka su: MONSTAT, poslovne banke i CBCG. Bilans plaćanja se iskazuje u eurima. Preračunavanje vrijednosti transakcija iz originalnih valuta u izvještajnu valutu obavlja se: primjenom srednjih kurseva CBCG na dan transakcije, primjenom mjesečnih i godišnjih srednjih prosječnih kurseva CBCG, primjenom srednjeg dnevnog kursa na kraju perioda kod procjene transakcija čija se razlika stanja prati.

Početkom 2005. godine izvršena je revizija podataka koji se odnose na 2004. godinu. Naime, tokom 2004. godine postalo je tehnički moguće pratiti robne transakcije između Crne Gore i Srbije na osnovu podataka Uprave carina Crne Gore, odnosno carinskih deklaracija. Do 2004. godine izvor za praćenje ovih tokova su bili jedino podaci poslovnih banaka o ostvarenom platnom prometu sa inostranstvom, odnosno ITRS.

Izvor podataka o spoljnoj trgovini od 2005. godine je MONSTAT. U 2008. godini izvršena je revizija podataka o spoljnoj trgovini za 2007. godinu u skladu sa promjenom metodologije koju koristi MONSTAT. Podaci o spoljnoj trgovini u platnom bilansu Crne Gore za 2007. i 2008. godinu prikazani su po opštem sistemu trgovine. CBCG vrši prilagođavanje podataka dobijenih od MONSTAT-a za potrebe platnog bilansa u skladu sa metodologijom MMF-a (Balance of Payments Manual, Fifth edition, IMF, 1993).

Kod evidencije transportnih usluga koriste se podaci banaka o ostvarenom platnom prometu sa inostranstvom.

Prihodi od putovanja obuhvataju procijenjene prihode od turizma, koji se dopunjavaju sa podacima o pruženim zdravstveno-rekreativnim uslugama i potrošnjom u cilju školovanja. Do prihoda od turizma se dolazi na osnovu broja noćenja (podatak MONSTAT-a) i procijenjene prosječne dnevne potrošnje.

Početkom 2006. godine korigovan je model za procjenu prihoda od turizma, korekcija se odnosi na 2003. i 2004. godinu. Podaci o rashodima za turizam dobijaju se na osnovu ostvarenog platnog prometa sa inostranstvom.

Finansijske usluge (usluge osiguranja i reosiguranja, zastupnička i posrednička provizija i provizija i troškovi u bankarskom poslovanju) se prate na osnovu statistike platnog prometa sa inostranstvom. Ostale usluge obuhvataju građevinske usluge, ptt i komunikacijske usluge, usluge osiguranja, kompjuterske i informacione usluge, autorska prava i honorare od izdavanja dozvola i ostale poslovne usluge. Podaci o njima se dobijaju iz statistike platnog prometa sa inostranstvom, a na osnovu izvještaja banaka.

Račun dohotka uključuje podatke iz statistike platnog prometa sa inostranstvom o kompenzacijama, zaposlenima, plaćanjima i naplatama po osnovu kamata, plaćenim i naplaćenim dividendama. Izvor podataka su izvještaji banaka i CBCG.

Tekući transferi obuhvataju podatke o transferima sektora vlade i ostalih sektora koji se dobijaju iz statistike platnog prometa sa inostranstvom.

Direkne i portfolio investicije prate se na osnovu podataka statistike platnog prometa sa inostranstvom i sprovedenih anketa. Ostale investicije koje obuhvataju podatke o kreditima, trgovinskim kreditima, gotovini i depozitima se dobijaju iz statistike platnog prometa sa inostranstvom.

Rezerve Centralne banke Crne Gore obuhvataju sredstva komercijalnih banaka deponovana kod ino banaka, sredstva Centralne banke deponovana kod ino banaka, sredstva u trezoru CBCG i rezervne pozicije kod MMF-a. Izvor podataka je CBCG (monetarna statistika).

Depoziti stanovništva – u tabeli je prikazano stanje ukupnih depozita fizičkih lica kod banaka na kraju perioda i njihova struktura po ročnosti.

**THE BALANCE OF PAYMENT OF MONTENEGRO**

*The balance of payments is prepared according to the methodology prescribed by the International Monetary Fund (Balance of Payment, 1993). The sources of data are: MONSTAT, commercial banks, and the Central Bank of Montenegro.*

*The balance of payments is presented in EUR, Recalculation of the transaction values from the original currency to the reporting currency is performed by: using the mean exchange rate from the Central Bank of Montenegro and at the end of the period with evaluation transactions whose change is monitored using daily mean exchange rate.*

*The revision of data referring to 2004 was done in the beginning of 2005. Namely, it was technically possible in 2004 to follow transaction of goods between Montenegro and Serbia on the basis of data from Customs Administration of Montenegro i.e. the customs declarations. Until 2004 the source for viewing these currents was only data of banks about the achieved balance of payments with foreign countries i.e. ITRS.*

*Since 2005, the source of data about external trade is MONSTAT. In 2008, accomplished revision data from external trade for 2007 with methodology which use MONSTAT. CBM makes adjustments of data received from MONSTAT in order to harmonize them with the IMF methodology (Balance of Payments Manual, Fifth edition, IMF, 1993).*

*The registering of transportation services uses banks' data on performed international payment operations.*

*Incomes from travelling include estimated incomes from tourism, which are supplemented by data on provided health- recreation services and expenditures for education. Data on expenditures in tourism are obtained on the basic of the number of tourist overnight stays (data from MONSTAT) and estimated average daily consumption. The model for estimation of incomes from tourism was modified in the beginning of 2006, and the correction refers to 2003 and 2004. Data on expenditures in tourism are obtained on the basic of international payment operations.*

*Financial services (insurance and reinsurance, representative and mediation commission fees, and commission fees and expenses for banking operations) are covered on the basis of foreign payment operations statistics. Other services include investment work in foreign countries. PTT and communication services, forwarding services, expenses for the maintenance of representative offices, computer and information technology services, author's fee, and fee for license issuance, as well as other business services. The data is obtained from foreign payment operations statistics and banks' reports.*

*Income statement comprises data from foreign payment operations statistics on compensations to employees, payments, and charged dividends. The source of data is banks' reports.*

*Current transfers include data about transfers of Government sector and other sectors received from balance of payment with foreign countries.*

*Direct and portfolio investments are followed on the basic of data of international payment operations statistics and conducted surveys. Other investments include data about loans, trade loans, cash and deposits and are obtained from the balance of payment statistics with foreign countries.*

*The Central Bank of Montenegro's reserves comprise commercial banks' fund deposited in international bank and the CBM funds deposited in foreign banks, funds in the CBM treasury and reserve positions in IMF. The source of data is CBM (monetary statistics).*

*Deposits by households – the table present the balance of total deposits of individuals by households at the end of period and their structure by time.*

**Redakcija / Editorial board:**

**mr / MSc Jelena Zvizdojević**

**mr / MSc Branka Šušić,**

**mr / MSc Vuk Čađenović**

**mr / MSc Ernad Kolić,**

**Snežana Remiković i Nataša Vojinović**

**Prevod / Translation**

*Katarina Bigović*

**Kompjuterska obrada / Design**

Dragana Živković

IZDAJE I ŠTAMPA: Zavod za statistiku Crne Gore – MONSTAT, Podgorica, IV Proleterske br, 2

Za izdavača: mr Gordana Radojević, direktorica

Prilikom korišćenja navesti izvor – preporučuje se skraćenica – MSP, br.- /2015

Tiraž 50 primjeraka. Prodajno odjeljenje: Tel: +382 20 230-773

*PUBLISHED AND PRINTED BY: Statistical Office of Montenegro – MONSTAT, Podgorica, IV Proleterske no, 2*

*For the publisher: Gordana Radojevic, M.Sc. Director*

*Data using is subject to quoting source – abbreviation recommended: MSR, no. -/2015*

*Circulation 50 copies, Department of sales: +382 20 230-773*

E-mail: [contact@monstat.org](mailto:contact@monstat.org) Web Site: [www.monstat.org](http://www.monstat.org)